

USINA HIDRELÉTRICA CANA BRAVA
PRODUÇÃO / ASSISTÊNCIA TÉCNICA E SOCIAL

ATIVIDADE / PRODUTO / INFORMAÇÃO

Relatório Fotográfico das Atividades Sociais

PERÍODO DE JULHO A DEZEMBRO DE 2009

Reuniões Diversas



Fotos: 01 e 02 – Reunião com as famílias Reassentamento Pitangueiras



Foto 01 e 02: Reunião com as famílias e a equipe técnica e social. **Foto 03:** Aplicação do questionário para levantamento atualizado de produção e despesas das propriedades e família.



Foto 01: Reunião com as famílias do RRCP. **Foto 02:** Entrega do tanque de expansão para as famílias do RRCP. **Foto 03:** Entrega dos materiais para manutenção do sistema de abastecimento de água do RRCP. **Foto 04:** Reunião com as famílias do RRCABV. **Foto 05:** Entrega do tanque de expansão RRCABV. **Foto 06:** Entrega dos materiais para manutenção do sistema de água RRCABV lote – 04. **Foto 07:** Entrega dos materiais para manutenção do sistema de água RRCABV lote – 06.



Foto 01: Reunião RRCABV. **Foto 02:** Reunião RRCP.

USINA HIDRELÉTRICA CANA BRAVA PRODUÇÃO / ASSISTÊNCIA TÉCNICA E SOCIAL

ATIVIDADE / PRODUTO / INFORMAÇÃO



Foto 01: Avaliação da pressão arterial. **Foto 02:** Exame de clicose. **Foto 03:** Palestra saúde bucal. **Foto 04:** Palestra saúde preventiva. **Foto 05:** Atividades dinâmicas. **Foto 06:** Palestras alcoolismo. **Foto 07:** Palestra saúde alimentar. **Foto 08:** Almoço com as famílias **Foto 09:** Almoço oferecido às famílias participantes. **Foto 10:** Mudanças de árvores nativas da região.

Palestras

PRONAF



Fotos 01 e 02: Palestra com Gerente BB e famílias, sobre PRONAF. **Foto 03:** Informações repassadas pela equipe social e agrônômica

PREVIDÊNCIA SOCIAL PARA O HOMEM DO CAMPO



Fotos 01 e 02: Palestra com funcionário do INSS de Anápolis.

**USINA HIDRELÉTRICA CANA BRAVA
PRODUÇÃO / ASSISTÊNCIA TÉCNICA E SOCIAL**

ATIVIDADE / PRODUTO / INFORMAÇÃO

Reunião Ministério Público com as famílias do ARRCP



Fotos 01, 02 e 03: Famílias do ARRCP firmando seus acordos. **Foto 04:** Acordo sendo lido para o Sr. Albertino.

Visitas Sociais



Foto 02: Visita Social MRRCX lote -02



Fotos: 01 RRICO. **02:** MRRCBV lote – 02. **03:** RRCABV lote – 08. **04:** RRCP lote – 02. **05:** MRRCX lote - 02 e **06:** MRRCX lote 03:

USINA HIDRELÉTRICA CANA BRAVA
PRODUÇÃO / ASSISTÊNCIA TÉCNICA E SOCIAL

ATIVIDADE / PRODUTO / INFORMAÇÃO

Visitas Técnicas:

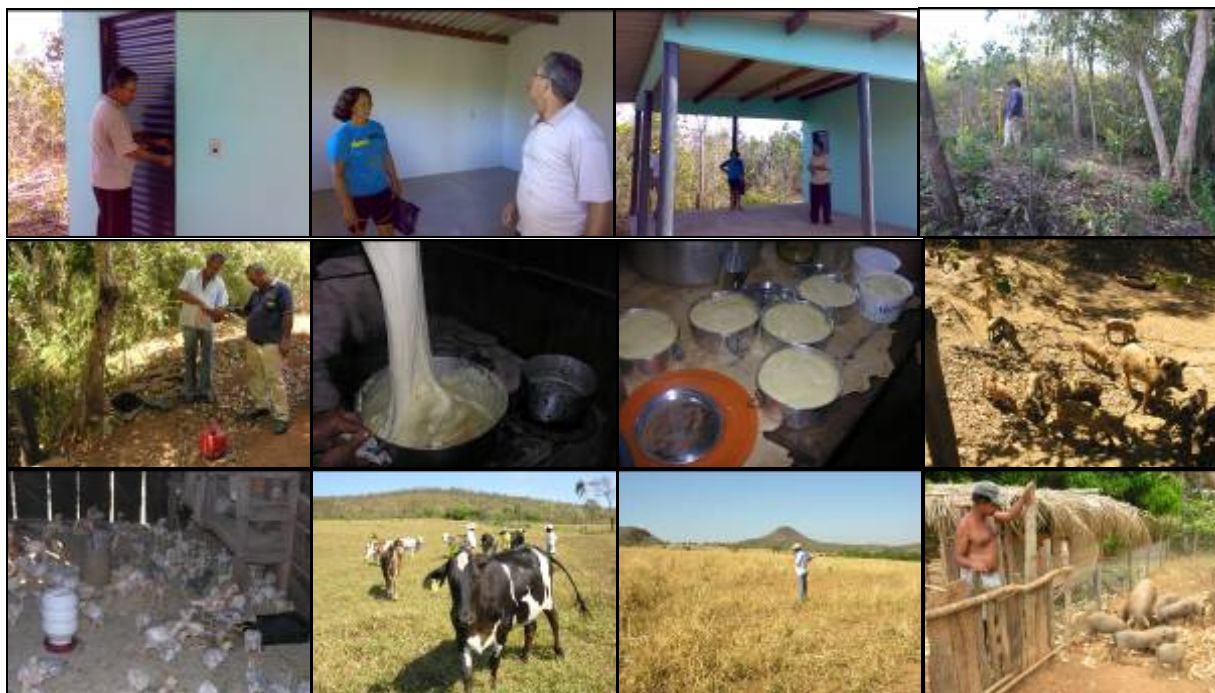

Fotos 01, 02, 03: Entrega do galpão para o Sr. João Soares e Esposa Aparecida Pio ARRCP. **Fotos 04 e 05:** Medição de áreas APP e Reserva Legal do RRCP para o Projeto de Reflorestamento. **Foto 06 e 07:** Fabricação de queijo – Propriedade Sr. Marinho. **Foto 08:** Engorda de porcos para venda - Propriedade Sr. Marinho. **Foto 09:** Criação de aves para venda - Propriedade Sr. Marinho. **Foto 10:** Avaliação de gado – lote 04 RRCABV. **Foto 11:** Avaliação das pastagens nos reassentamentos RRCABV. **Foto 12:** Criação de suínos RRIIB. **Foto 13:** Colheitas de lavouras – lote 05 RRCP. **Foto 14:** Pomar lote 04 ARRCP. **Foto 15:** Horta – lote 02 RRCABV.



Foto 01: horta domestica fase final da produção MRRCX lote - 02. **Foto 02:** bovinos leiteiros MRRCBV lote - 02. **Foto 03:** área desmatada MRRCI lote - 02. **Foto 05:** mudas de citrus RRICO. **Foto 06:** criação de suínos RRCP lote - 03. **Foto 07:** bovinos leiteiros RRCP lote - 06. **Foto 08:** área de pastagem em fase de descanso RRCP lote - 08. **Foto 09:** galpão de proteção do tanque de expansão RRCP lote - 07.

USINA HIDRELÉTRICA CANA BRAVA PRODUÇÃO / ASSISTÊNCIA TÉCNICA E SOCIAL

ATIVIDADE / PRODUTO / INFORMAÇÃO



Foto 01: Solo após 1ª gradagem, MRRCI; **Foto 02:** Distribuição de calcário MRRCI. **Fotos 03 e 04:** Desmatado no RRIBRV. **Fotos 05 e 6:** Gradagem convencional no RRIBRV. **Fotos 7 e 8:** Limpeza de área com gradagem pesada no RRICO.



Foto 01: Início do preparo do solo para plantio de lavoura e pastagem RRIBRV **Foto 02:** Muda de árvore frutífera na fase de crescimento RRICO. **Foto 03:** Lavoura de milho na fase inicial MRRCX lote - 03. **Foto 04:** Bovinos oriundos do PAGR - RRIB. **Foto 05:** Área de lavoura após a gradeação feita em parceria dos produtores com a secretária de agricultura do Município para posterior plantio RRCBV lote 04. **Foto 06:** Galpão para implantação do tanque de expansão na fase de acabamento RRCP lote - 07. **Foto 07:** Área de pastagem com bom aspecto vegetativo RRCP lote - 09.



Fotos 01 e 02: Técnico da ETSCHIED TECNO fazendo a instalação dos tanques RRCP e RRCABV. **Fotos 03:** Técnico passando instruções para o Sr. Durreis (RRCP). **Foto 04:** Avaliação da germinação da lavoura e da pastagem MRRCI lote - 01. **Foto 05:** Avaliação da germinação da lavoura e da pastagem MRRCI lote - 02. **Foto 06:** avaliação da germinação da lavoura e da pastagem RRICO.

**USINA HIDRELÉTRICA CANA BRAVA
PRODUÇÃO / ASSISTÊNCIA TÉCNICA E SOCIAL**

ATIVIDADE / PRODUTO / INFORMAÇÃO



Foto 01: Acompanhamento da entrega do leite no tanque de expansão, primeiro dia RRCP lote – 07. **Foto 02:** Lavoura de milho na fase inicial de desenvolvimento RRCP lote – 07. **Foto 03:** Lavoura de milho com bom aspecto sanitário e vegetativo MRRCX lote - 03. **Foto 04:** Ordenha de vaca leiteira oriunda do PAGR, RRCABV lote - 02. **Foto 05:** Área de pastagem em fase de recuperação e no estágio de maturação das sementes RRCABV lote – 07. **Foto 06:** Acompanhamento da entrega do leite no tanque de expansão, primeiro dia RRCABV lote – 02. **Foto 07:** Lavoura de milho, sendo realizados os tratos culturais MRRCBV lote – 02. **Foto 08:** Lavoura de milho MRRCI lote – 02.



Fotos 01: passagem de animais de difícil acesso lote - 05. **Fotos 02 e 03:** Cerca construída na área de Reserva Legal lote – 06



Foto 01: Área de pastagem consorciada com capim brachiaria RRIBRV. **Foto 02:** Lavoura de milho em estágio de desenvolvimento vegetativo RRIBRV. **Foto 03:** Área de pastagem consorciada com capim Kikuiu MRRCI. **Foto 04:** Lavoura de milho em estágio de desenvolvimento vegetativo MRRCI. **Foto 05:** Área de pastagem em estágio de desenvolvimento RRICO. **Foto 06:** Lavoura de arroz em estágio de desenvolvimento vegetativo RRICO. **Foto 07:** Lavoura de milho em estágio de desenvolvimento vegetativo MRRCI. **Foto 08:** Bovinos leiteiros oriundos do PAGR e adquiridos pelo proprietário MRRCBV lote 01. **Foto 09:** Área de pastagem formada em 2009 lote - 07 RRCABV. **Foto 10 e 11:**

USINA HIDRELÉTRICA CANA BRAVA PRODUÇÃO / ASSISTÊNCIA TÉCNICA E SOCIAL

ATIVIDADE / PRODUTO / INFORMAÇÃO



Fotos 01 e 02: Plantio de milho em fase de floração e maturação de grãos, MRRBV Lt-02.



Foto 01: Plantio de arroz, RRICO; **Foto 02:** Área não gradeada e plantada manualmente com a cultura do arroz; **Fotos 03 :** Plantio de capim Brachiaria Brizantha, consorciado com Estilosante Campo Grande.



Fotos 01, 02 e 03: Plantio de milho, mandioca, abóbora, banana e cana de açúcar RRCABV Lt 02, **Foto 04:** Plantio de milho, lote RRCABV Lt-03; **Fotos 05 e 06:** Plantio de cana de açúcar, milho e banana consorciada com a lavoura de milho RRCABV Lt 04; **Fotos 07:** Pedras colocadas no bebedouro para evitar que o gado atole , **Foto 08:** plantio de milho consorciado com feijão, amendoim e banana RRCABV Lt 05; **Foto 09:** Plantio de milho em fase de desenvolvimento vegetativo RRCABV Lt 05; **Foto 10:** Plantio de milho em fase de floração e desenvolvimento das espigas RRCABV Lt 06



USINA HIDRELÉTRICA CANA BRAVA PRODUÇÃO / ASSISTÊNCIA TÉCNICA E SOCIAL

ATIVIDADE / PRODUTO / INFORMAÇÃO



Foto 01: Lavoura de milho em estágio de granação das espigas lote – 05 RRCP. **Foto 02:** Lavoura de arroz e milho em estágio de desenvolvimento vegetativo lote – 06 RRCP. **Foto 03:** Planta frutífera bem conduzida lote – 04 RRCP. **Foto 04:** Orientação e demonstração do tratamento de mastite em bovinos leiteiros lote – 07 RRCP. **Foto 05:** Criação de suínos caipira lote – 02 RRCP. **Foto 06:** Bovinos oriundos do PAGR, RRIB. **Foto 07:** lavoura de milho em estágio final de granação das espigas lote – 02 MRRCX. **Foto 08:** planta frutífera com bom aspecto sanitário e vegetativo lote – 03 MRRCX.

PAGR 2008

GADO PAGR

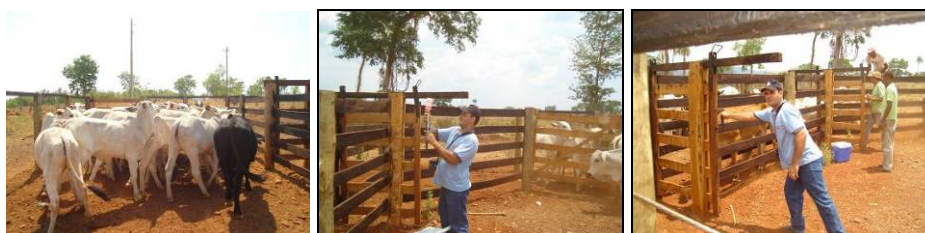

**USINA HIDRELÉTRICA CANA BRAVA
PRODUÇÃO / ASSISTÊNCIA TÉCNICA E SOCIAL**

ATIVIDADE / PRODUTO / INFORMAÇÃO



**USINA HIDRELÉTRICA CANA BRAVA
PRODUÇÃO / ASSISTÊNCIA TÉCNICA E SOCIAL**

ATIVIDADE / PRODUTO / INFORMAÇÃO

