

9º RELATÓRIO CONSOLIDADO DE ANDAMENTO DO PBA E DO ATENDIMENTO
DE CONDICIONANTES

CAPÍTULO 2 – ANDAMENTO DO PROJETO BÁSICO AMBIENTAL

**Anexo 4.8.1 - 1 – Registro Fotográfico das Obras de
Educação em andamento**

ANEXO FOTOGRAFICO

Anexo 4.8.1 - 1 - Registro Fotográfico das Obras de Educação em andamento

EMEI - EMEF Reassentamento Casa Nova



Figura 1 – Fachada frontal - Chapisco e reboco do muro de divisa da edificação.



Figura 2 – Salas de Aula – Pintura, instalação da cobertura metálica e instalações elétricas.



Figura 3 – Salas de apoio – Concretagem das vigas, chapisco interno e externo.



Figura 4 – Bloco Cozinha e Sanitários – Instalação da rede hidráulica e chapisco.



Figura 5 – Banheiros individuais – Armação



Figura 6 – Bloco de serviços – Armação dos

dos pilares e execução de alvenaria



Figura 7 – Salas secundárias – Reboco e montagem da cobertura

pilares, forma e execução de alvenaria.



Figura 8 – Quadra poliesportiva – Início da montagem da cobertura.

EMEI - EMEF Reassentamento Laranjeiras



Figura 9 – Fachada frontal – Instalação do gradil metálico.



Figura 10 – Salas de aula – Pintura, execução dos requadros das esquadrias e demarcação da passarela de acesso às salas.



Figura 11 – Salas de apoio – Instalação da cobertura, reboco externo e instalações



Figura 12 – Bloco Cozinha – Montagem da cobertura, execução de alvenaria e reboco.

elétricas.



Figura 13 – Banheiros individuais – Execução de alvenaria, chapisco, reboco e armação dos pilares.



Figura 14 – Bloco de serviços - Execução de alvenaria, chapisco, reboco e armação dos pilares.



Figura 15 – Salas secundárias – Chapisco e reboco interno e externo.



Figura 16 – Quadra poliesportiva – Demarcação da área para implantação da quadra.

EMEI - EMEF Reassentamento São Joaquim



Figura 17 – Fachada frontal – Reboco do muro de divisa da obra e escavação das



Figura 18 – Salas de aula – Pintura interna e externa, instalação da manta termo acústica e

valas de fundação.



Figura 19 – Salas de apoio – Montagem da cobertura e reboco interno e externo.

instalações elétricas.



Figura 20 – Bloco Cozinha e Sanitários – Execução de chapisco e instalações hidráulicas.



Figura 21 – Sanitários individuais – Chapisco e reboco



Figura 22 – Bloco de serviços – Armação dos pilares e execução de alvenaria.



Figura 23 – Salas secundárias – Chapisco interno e externo, execução da alvenaria de fechamento da cobertura e instalações elétricas.



Figura 24 – Quadra poliesportiva – Instalação da estrutura metálica da cobertura.

EMEI - EMEF Reassentamento Água Azul



Figura 25 – Salas de Aula – Pintura, instalação das telhas e mantas da cobertura.



Figura 26 – Salas de apoio – Montagem da estrutura da cobertura, reboco e instalação da rede elétrica.



Figura 27 – Bloco cozinha e Sanitários – Execução da alvenaria de fechamento, chapisco, reboco e instalações elétricas e hidráulicas.



Figura 28 – Banheiros individuais – Armação e montagem das formas para concretagem dos pilares.



Figura 29 – Bloco de serviços – Armação e montagem das formas para concretagem da viga de amarração.



Figura 30 – Salas secundárias – Chapisco e reboco interno e externo dos ambientes.



Figura 31 – Quadra poliesportiva – Compactação do solo para execução do contrapiso e finalização do reboco da mureta



Figura 32 – Vestiários – Reboco externo e interno.

CRECHE Reassentamento Jatobá



Figura 33 – Fachada frontal -



Figura 34 – Fachada posterior – Pintura das fachadas.



Figura 35 – Vestiário PNE – Assentamento da cerâmica de parede e instalação dos acabamentos elétricos.



Fachada 36 – Fraldário – Assentamento do piso, do forro de pvc e pintura.



Figura 37 – Berçário – Assentamento do piso, pintura e forro de PVC.



Figura 38 – Sala diretoria – Assentamento das cerâmicas de piso, peitoril e soleira.

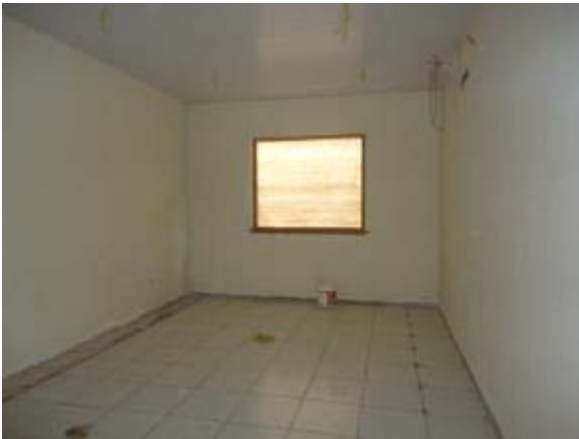

Figura 39 – Cozinha – Assentamento da cerâmica de parede e acabamentos elétricos.



Figura 40 – Área de serviço – Instalação dos requadros das portas e assentamento de cerâmica.

EEEM Reassentamento Jatobá



Figura 41 – Fachada frontal – Reboco do muro de divisa da edificação.



Figura 42 – Salas de aula – Instalação da telhas e manta da cobertura, reboco interno e externo, compactação e concretagem do contrapiso.



Figura 43 – Salas de apoio e Salas Secundárias – Pintura interna e externa, instalações da rede hidráulica e execução da alvenaria de fechamento.



Figura 44 – Pátio Coberto – Aterro e compactação do solo para execução do contrapiso.



Figura 45 – Sanitários coletivos – Pintura e instalação da rede hidráulica.



Figura 46 – Vestiários – Armação dos pilares, execução da alvenaria, chapisco e instalação da rede hidráulica.



Figura 47 – Quadra poliesportiva – Montagem da estrutura metálica da cabertira.



Figura 48 – Salas secundárias – Pintura interna e externa.

EMEF Reassentamento Jatobá



Figura 49 – Fachada Frontal – Reboco e concretagem dos pilares do muro de divisa.



Figura 50 – Salas de aula – Montagem da cobertura e pintura.



Figura 51 – Salas de apoio – Pintura, finalização da instalação da cobertura e execução do contrapiso.



Figura 52 – Bloco cozinha e sanitários – Montagem da cobertura e reboco.



Figura 53 – Bloco de serviços – Armação e montagem das formas para concretagem dos pilares.



Figura 54 – Quadra poliesportiva – Concretagem da viga baldrame de fundação e sua impermeabilização.



Figura 55 – Pátio coberto – Montagem da cobertura metálica.



Figura 56 – Vestiário e Quadra poliesportiva – Execução de alvenaria e armação dos pilares dos vestiários e concretagem da fundação da quadra.

EMEF São Luiz



Figura 57 – Fachada Frontal – Armação da viga de amarração e reboco.



Figura 58 – Salas de aula – Reboco externo, instalação dos portais de madeira das portas e instalação da rede elétrica e drenagem.



Figura 59 – Bloco administrativo – Desforma dos pilares, reboco externo e interno e escavação da vala de drenagem.



Figura 60 – Recreio Coberto – Armação dos pilares para implantação da cobertura.



Figura 61 – Bloco de serviços – Execução da rampa de acesso e concretagem da canaleta de drenagem.



Figura 62 – Estacionamento – Execução da fundação tipo baldrame.

EMEI São Luiz



Figura 63 – Salas de aula – Concretagem da canaleta de drenagem e rampa de acesso, instalação da rede elétrica e execução do piso de nivelamento.



Figura 64 – Bloco de serviços – Montagem da estrutura de cobertura, chapisco e reboco externo e concretagem dos pilares.



Figura 65 – Recreio coberto – Concretagem dos pilares, montagem das formas das vigas de cintamento e montagem da estrutura.



Figura 66 – Bloco administrativo – Concretagem das canaletas de drenagem e instalação dos portais de madeira das portas.