

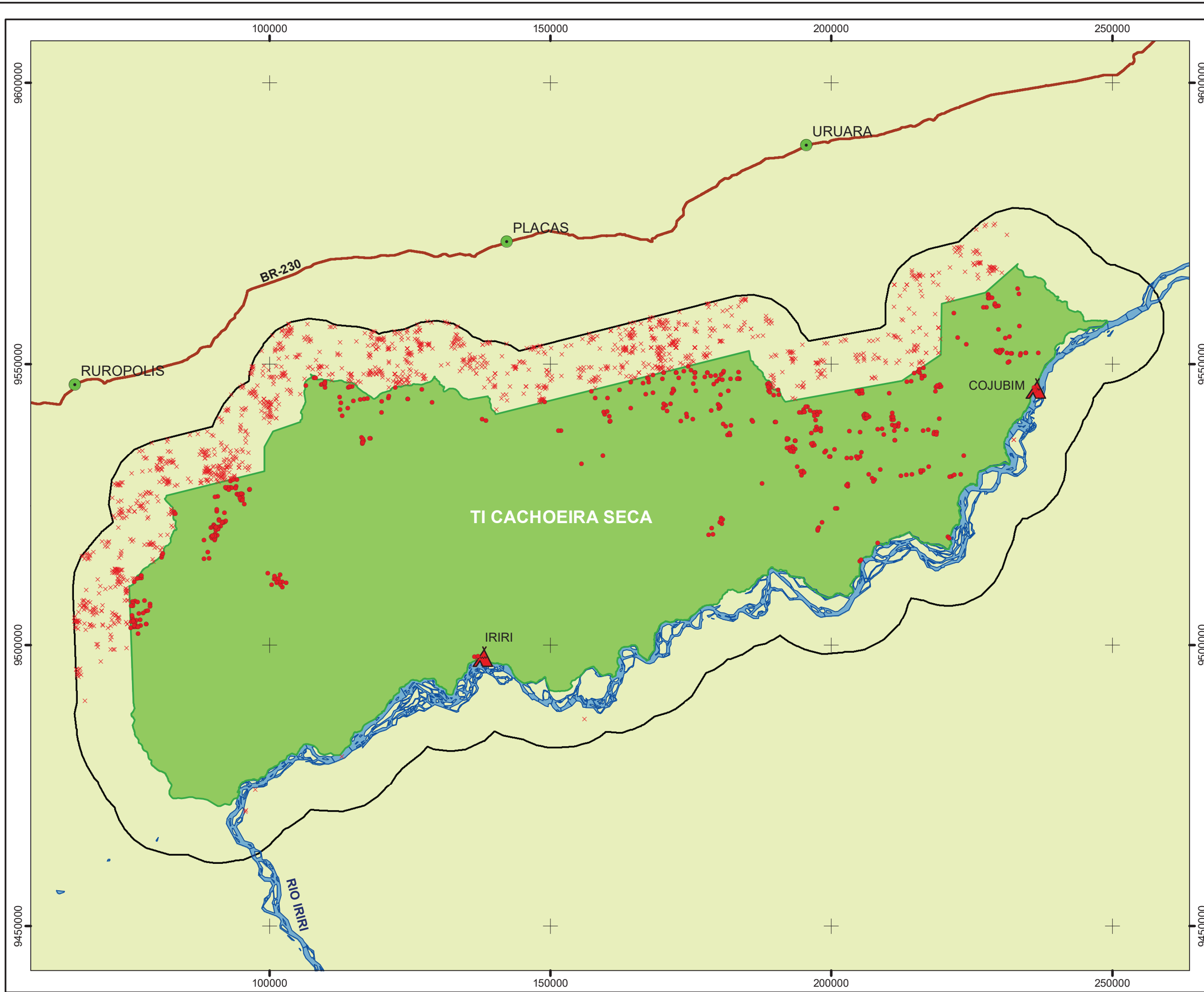

**CAPÍTULO 2 – ANDAMENTO DO PROJETO BÁSICO  
AMBIENTAL COMPONENTE INDÍGENA**

**Anexo 8.2.3.1.8 – 12 - Mapa Focos  
calor TI Cachoeira Seca**



- LEGENDA**
- Focos de calor TI
  - × Focos de calor FSEA
  - Sedes Municipais
  - ▲ Aldeias
  - Rodovias/Estradas
  - Hidrografia
  - TI Cachoeira Seca
  - ⊕ FSEA

**FONTE**

Instituto Nacional de Pesquisas Espaciais - INPE  
 Instituto Brasileiro de Geografia e Estatística - IBGE  
 Fundação Nacional do Índio - FUNAI

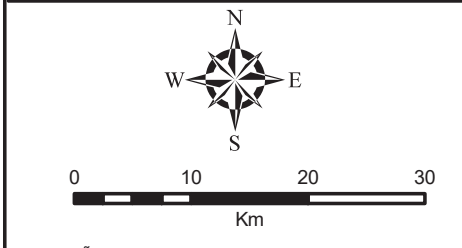

PROJEÇÃO UNIVERSAL TRANSVERSA DE MERCATOR  
 DATUM HORIZONTAL : SIRGAS2000 Zona 22M  
 DATUM VERTICAL: Imbituba/SC



UHE BELO MONTE  
 DIRETORIA SOCIOAMBIENTAL  
 SUPERINTENDÊNCIA DE ASSUNTOS INDÍGENAS  
 GERÊNCIA DE ESTUDOS INDÍGENAS

<b>TÍTULO:</b> MAPA DE FOCOS DE CALOR NA T.I. CACHOEIRA SECA MÊS 7 à MÊS 11	<b>DATA:</b> Dezembro/2016
<b>PROJETO:</b> Programa de Gestão Territorial Indígena - PGTI PBA-CI	<b>ESCALA:</b> 1:900.000
<b>LOCALIZAÇÃO:</b> TI Cachoeira Seca	<b>RESPONSÁVEL TÉCNICO:</b> POJO S., Pedro Rafael