

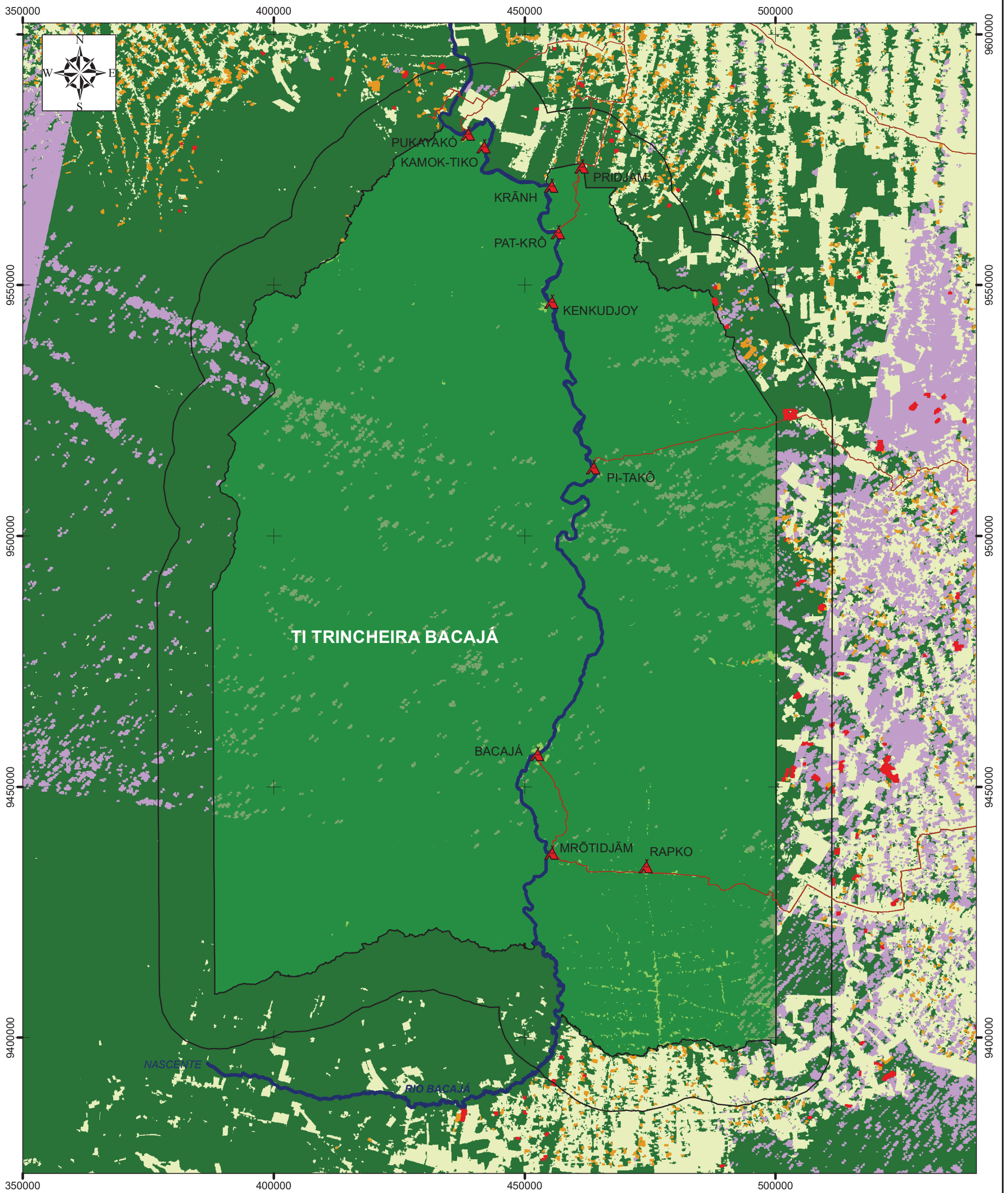

norteENERGIA
USINA HIDRELÉTRICA BELO MONTE

**CAPÍTULO 2 – ANDAMENTO DO PROJETO BÁSICO
AMBIENTAL COMPONENTE INDÍGENA**

**Anexo 8.2.3.1.7 – 8 - Mapa do
Desmatamento da TI Trincheira
Bacajá**



ESTADO DO PARÁ - PA



- Aldeias
- Rodovias/Estradas
- Hidrografia
- Nuvens
- TI Trancheira Bacajá
- FSEA TI 10Km
- Áreas De Floresta
- Áreas Não Florestadas
- 2015 PRODES - Desmat. TI 82ha
- 2016 IMAZON (Até Agosto)-Desmat. TI 15ha
- 2015 PRODES - Desmat. FSEA 3.527ha
- 2016 IMAZON (Até Agosto)-Desmat. FSEA 1.830ha



PROJEÇÃO UNIVERSAL TRANSVERSA DE MERCATOR
 DATUM HORIZONTAL : SIRGAS2000 Zona 22M
 DATUM VERTICAL: Imbituba/SC

FONTE

Instituto Nacional de Pesquisas Espaciais - INPE
 Instituto do Homem e Meio Ambiente da Amazônia - IMAZON
 Instituto Brasileiro de Geografia e Estatística - IBGE
 Fundação Nacional do Índio - FUNAI

UHE BELO MONTE
 DIRETORIA SOCIOAMBIENTAL
 SUPERINTENDÊNCIA DE ASSUNTOS INDÍGENAS
 GERÊNCIA DE ESTUDOS INDÍGENAS



TÍTULO:
 MAPA DE MONITORAMENTO DE USO E OCUPAÇÃO DO SOLO NA T.I. TRINCHEIRA BACAJÁ 2015 - 2016

DATA:
 Dezembro/2016

PROJETO:
 Programa de Gestão Territorial Indígena - PGTI PBA-CI

ESCALA:
 1:1.000.000

LOCALIZAÇÃO:
 TI Trancheira Bacajá

RESPONSÁVEL TÉCNICO:
 POJO S., Pedro Rafael