

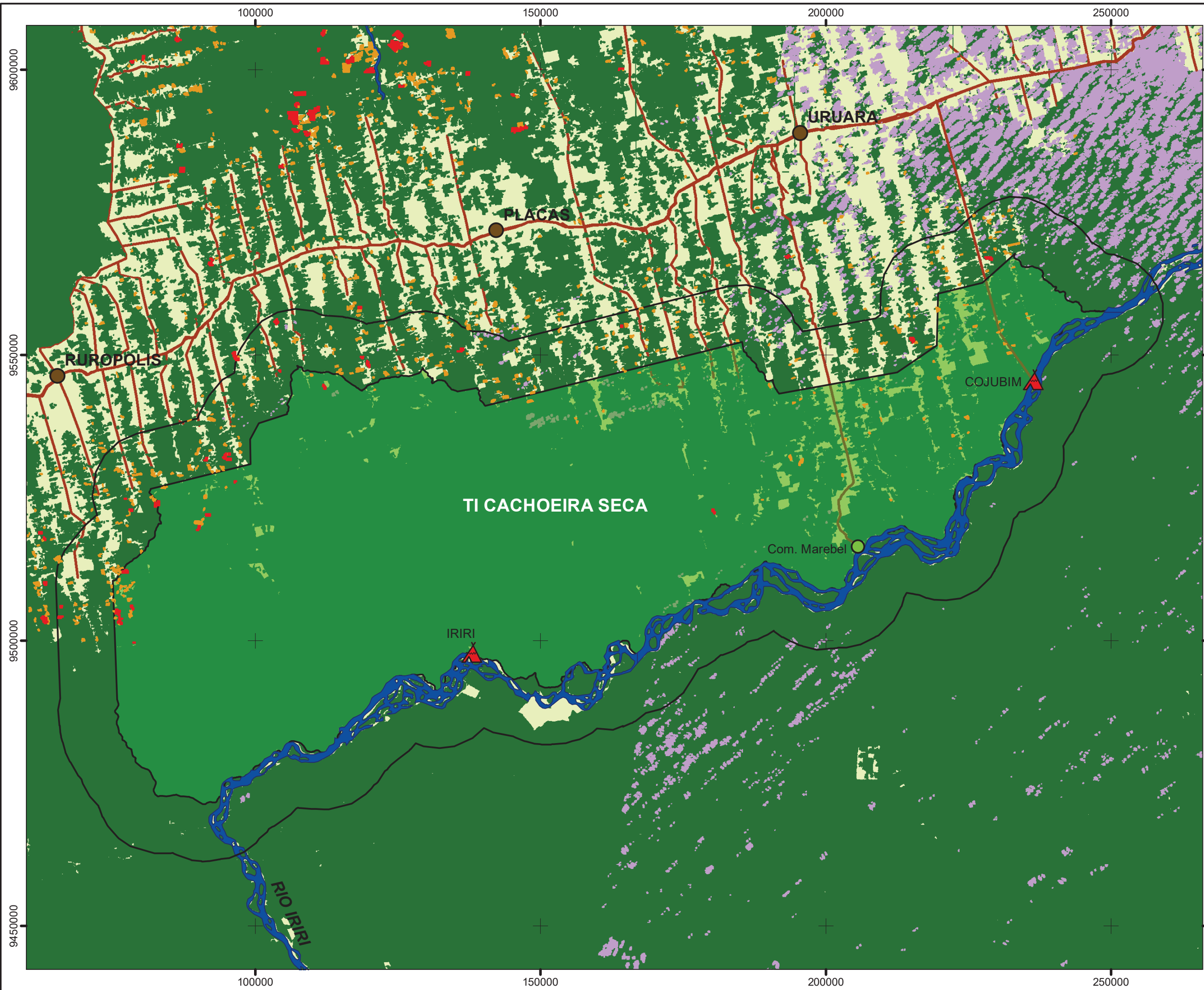

norteENERGIA
USINA HIDRELÉTRICA BELO MONTE

**CAPÍTULO 2 – ANDAMENTO DO PROJETO BÁSICO
AMBIENTAL COMPONENTE INDÍGENA**

**Anexo 8.2.3.1.7 – 12 - Mapa do
Desmatamento da TI Cachoeira
Seca.**



- Aldeias
- Sedes Municipais
- Rodovias/Estradas
- Nuvens
- Hidrografia
- TI Cachoeira Seca
- FSEA TI 10km
- Áreas de Floresta
- Áreas Não Florestadas
- 2015 PRODES - Desmat. TI 1.063ha
- 2016 IMAZON (Até Agosto)-Desmat. TI 479,5ha
- 2015 PRODES - D esmat. FSEA 3.700ha
- 2016 IMAZON(Até Agosto)-Desmat. FSEA 675,5ha

FONTE

Instituto Nacional de Pesquisas Espaciais - INPE
 Instituto do Homem e Meio Ambiente da Amazônia - IMAZON
 Instituto Brasileiro de Geografia e Estatística - IBGE
 Fundação Nacional do Índio - FUNAI

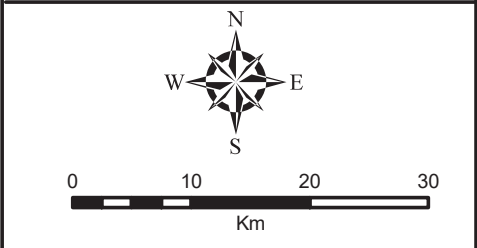

PROJEÇÃO UNIVERSAL TRANSVERSA DE MERCATOR
 DATUM HORIZONTAL : SIRGAS2000 Zona 22M
 DATUM VERTICAL: Imituba/SC



UHE BELO MONTE
 DIRETORIA SOCIOAMBIENTAL
 SUPERINTENDÊNCIA DE ASSUNTOS INDÍGENAS
 GERÊNCIA DE ESTUDOS INDÍGENAS

TÍTULO: MAPA DE MONITORAMENTO DE USO E OCUPAÇÃO DO SOLO NA T.I. CACHOEIRA SECA 2015 - 2016	DATA: Dezembro/2016
PROJETO: Programa de Gestão Territorial Indígena - PGTI PBA-CI	ESCALA: 1:900
LOCALIZAÇÃO: TI Cachoeira Seca	RESPONSÁVEL TÉCNICO: POJO S., Pedro Rafael