

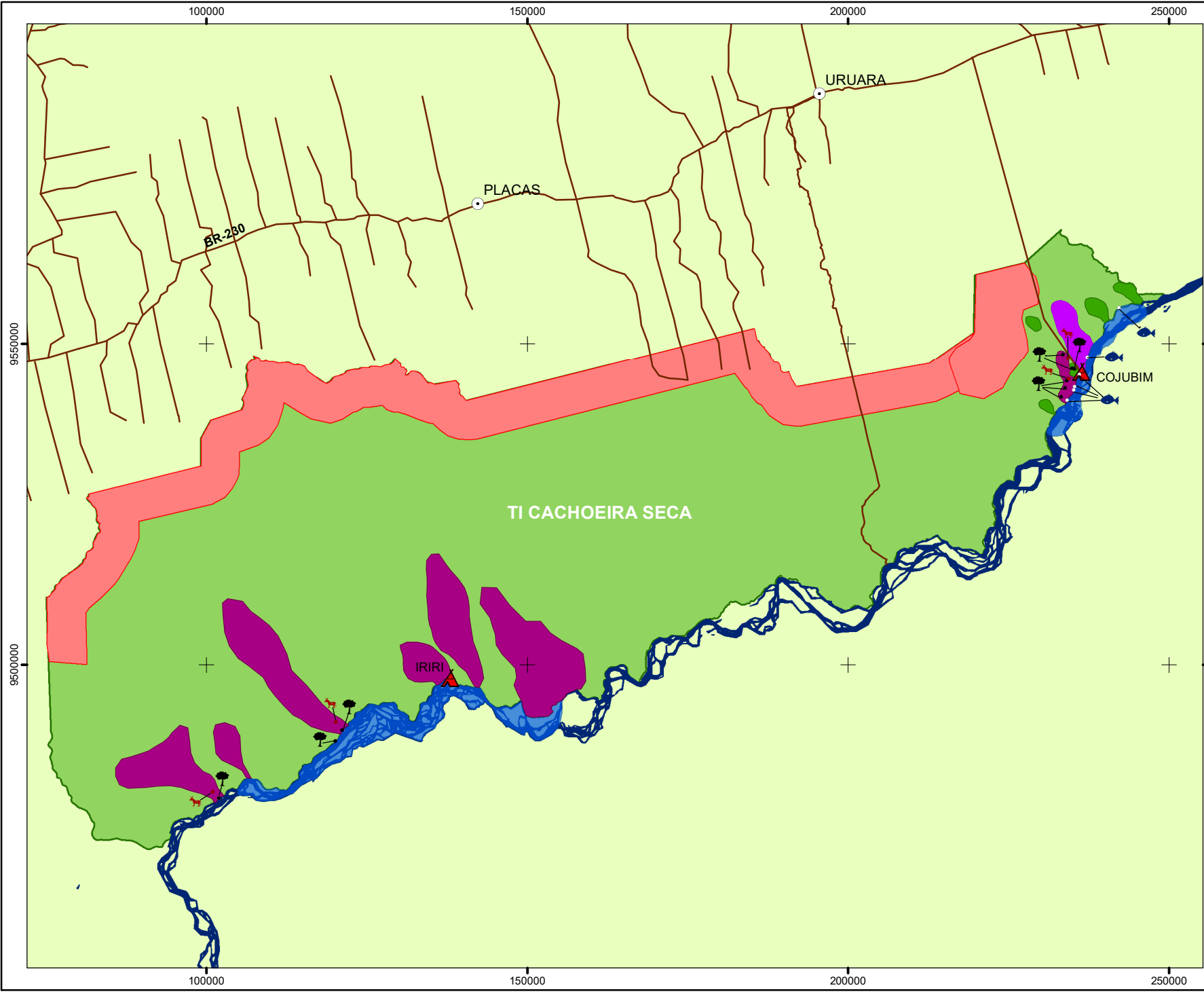

norteENERGIA
USINA HIDRELÉTRICA BELO MONTE

**CAPÍTULO 2 – ANDAMENTO DO PROJETO BÁSICO
AMBIENTAL COMPONENTE INDÍGENA**

**Anexo 8.1.3.11.2 - 2 - Etnomapa
da TI Cachoeira Seca**



-  Caça
-  Pesca
-  Castanhais
-  Aldeias
-  Sedes Municipais
-  Rodovias/Estradas
-  Coleta de Sementes
-  Zona de Caça
-  Zona de Pesca
-  Zona de Vulnerabilidade
-  TI Cachoeira Seca
-  Hidrografia

FONTE
 Instituto Brasileiro de Geografia e Estatística - IBGE
 Fundação Nacional do Índio - FUNAI

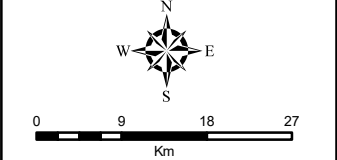

PROJEÇÃO UNIVERSAL TRANSVERSA DE MERCATOR
 DATUM HORIZONTAL: SIRGAS2000 Zona 22M
 DATUM VERTICAL: Imituba/SC



UHE BELO MONTE
 DIRETORIA SOCIOAMBIENTAL
 SUPERINTENDÊNCIA DE ASSUNTOS INDÍGENAS
 GERÊNCIA DE ESTUDOS INDÍGENAS

TÍTULO: ETNOMAPA DA T.I. CACHOEIRA SECA	DATA: Dezembro/2016
PROJETO: Programa de Gestão Territorial Indígena - PGTI PBA-CI	ESCALA: 1:800
LOCALIZAÇÃO: TI Cachoeira Seca	RESPONSÁVEL TÉCNICO: POJO S., Pedro Rafael