

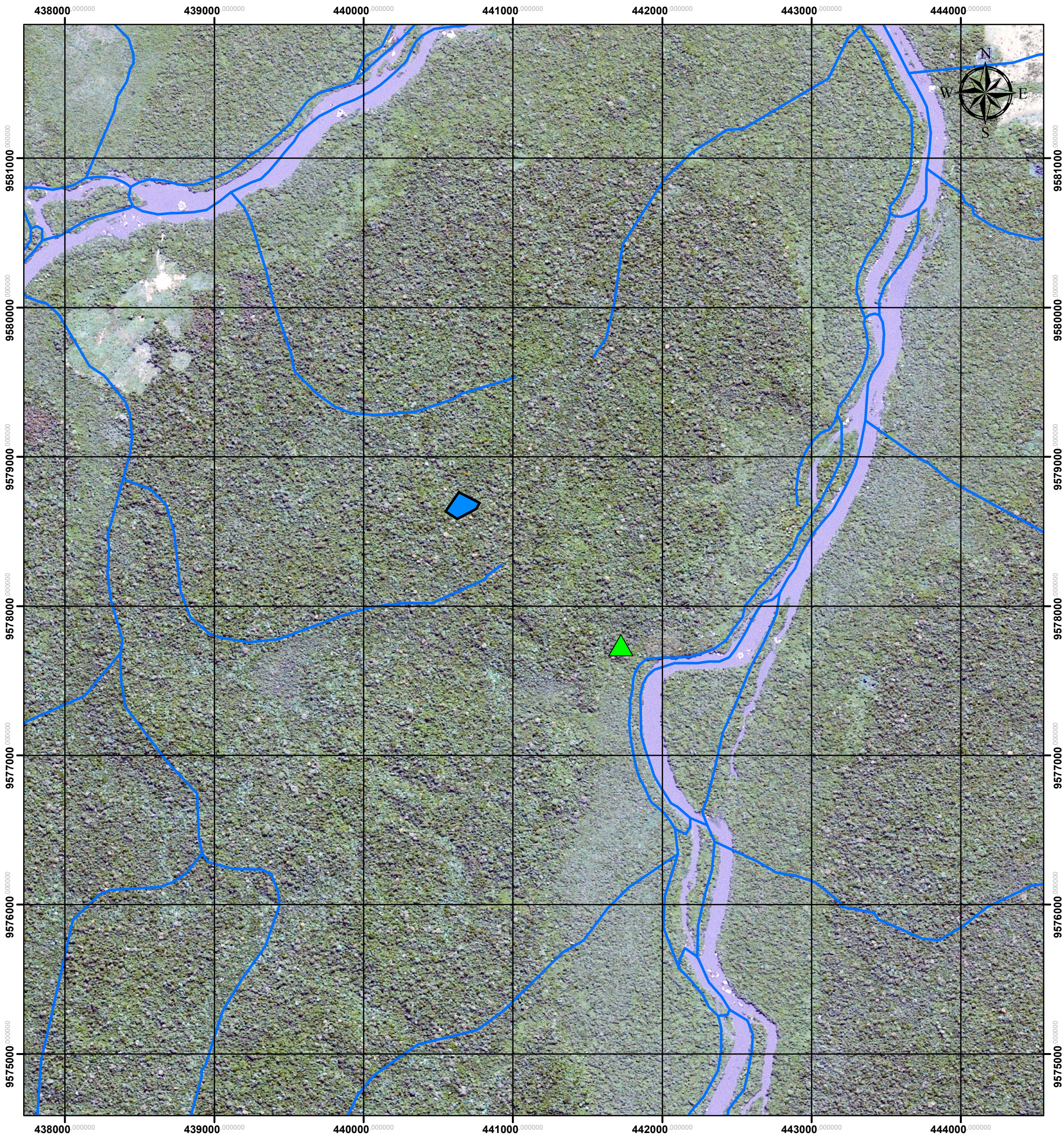

**CAPÍTULO 02 – ANDAMENTO DO PROJETO BÁSICO AMBIENTAL DO
COMPONENTE INDÍGENA**

**Anexo 7.2.3.4 - 1 - Mapa de áreas com plantio de
banana existentes nas aldeias ciclo 15-16 - TI
Trincheira Bacajá**





MAPA DE BANANAL EXISTENTE CICLO 15/16
ALDEIA KAMOK-TYKO

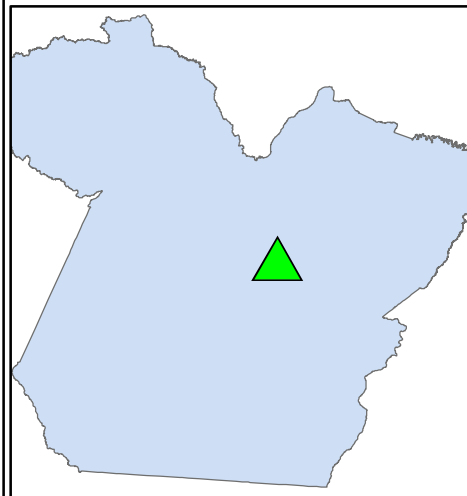

ESTADO DO PARÁ-PA



Legenda

-  ALDEIA KAMOK-TIKO
-  Malha Viaria
-  Hidrografia
-  Area I - 2,22 ha

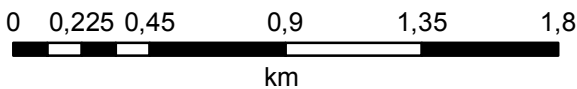

PROJEÇÃO UNIVERSAL TRANSVERSA DE MERCATOR
DATUM HORIZONTAL : SIRGAS2000 Zona 22M
DATUM VERTICAL : Anapu/PA

FONTES:

IMAGEM DE SATÉLITE SPOT ANO 07/08/2009
IBGE / DNIT

UHE BELO MONTE
DIRETORIA SOCIOAMBIENTAL
SUPERINTENDENCIA DE ASSUNTOS INDÍGENAS
GERENCIA DE ESTUDOS INDÍGENAS



TÍTULO:
GERAÇÃO DE RENDA
CICLO 15/16
PROJETO:
PBA-CI

DATA:
JANEIRO/2017
ESCALA:
1:25000

LOCALIZAÇÃO:
TI-TB
ALDEIA KAMOK-TYKO

RESPONSÁVEL TÉCNICO:
Anaxinando Souza Rodrigues

MAPA DE BANANAL EXISTENTE CICLO 15/16
ALDEIA BACAJA

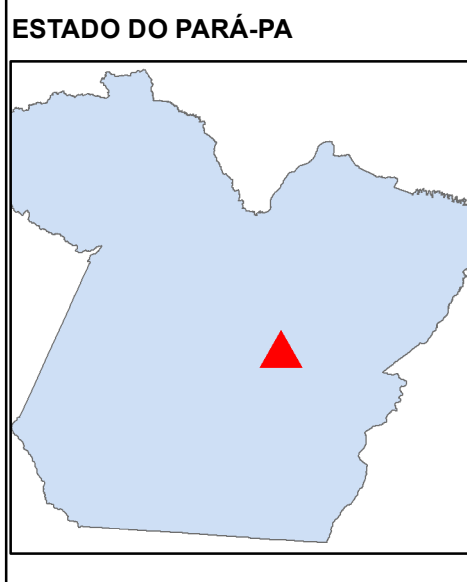
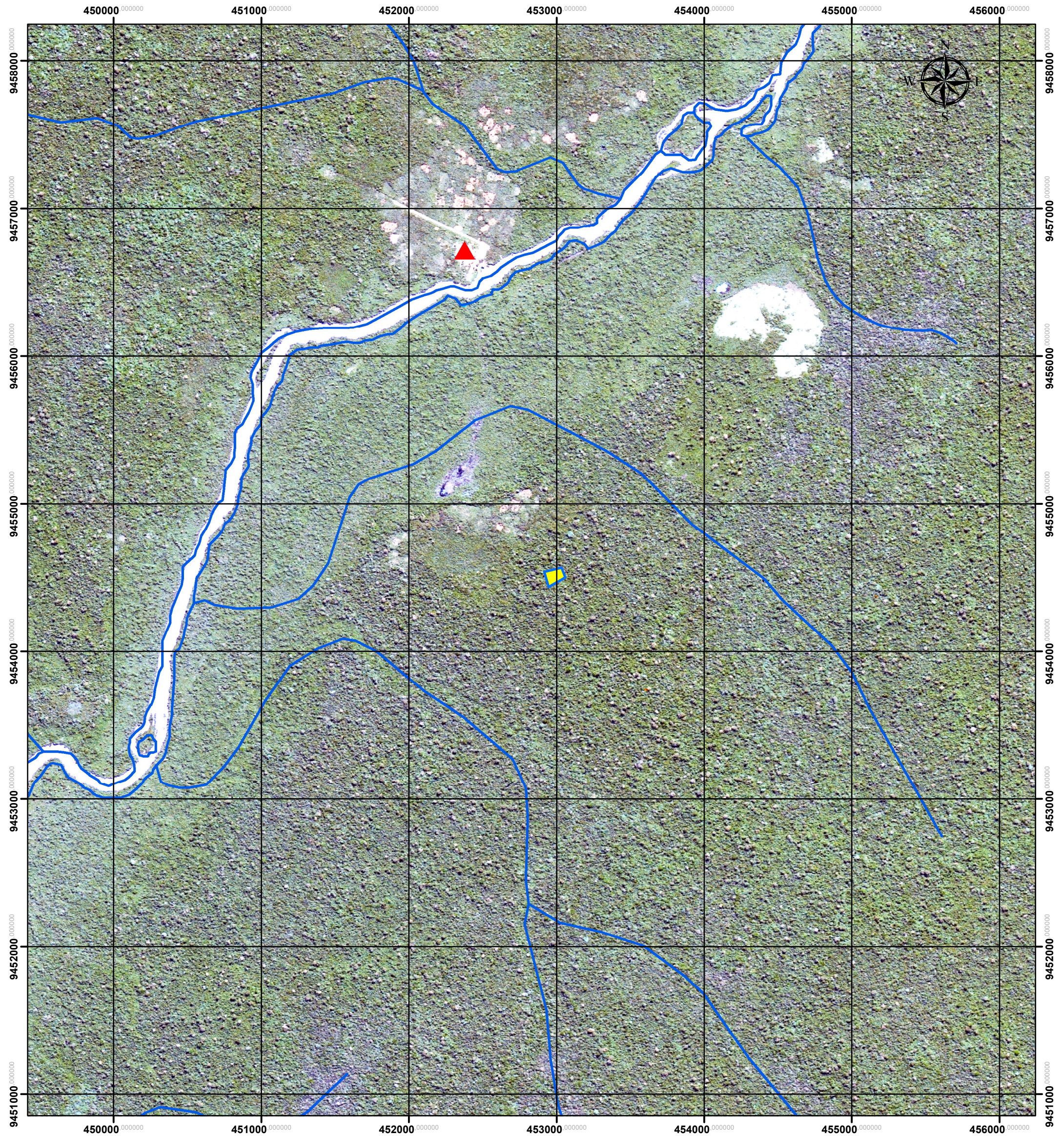

- Legenda**
- ▲ ALDEIA BACAJA
 - Malha Viaria
 - Hidrografia
 - Area I - 1,10 ha

0 400 800 1.200 1.600
Km

PROJEÇÃO UNIVERSAL TRANSVERSA DE MERCATOR
DATUM HORIZONTAL : SIRGAS2000 Zona 22M
DATUM VERTICAL : Anapu/PA

FONTE:
IMAGEM DE SATÉLITE SPOT ANO 07/08/2009

UHE BELO MONTE
DIRETORIA SOCIOAMBIENTAL
SUPERINTENDENCIA DE ASSUNTOS INDÍGENAS
GERENCIA DE ESTUDOS INDÍGENAS

Criativa
Consultoria

SOLUÇÕES EM EDUCAÇÃO, ENGENHARIA E MINERAÇÃO

TÍTULO: GERAÇÃO DE RENDA CICLO 15/16	DATA: JANEIRO/2017
PROJETO: PBA-CI	ESCALA: 1:25000
LOCALIZAÇÃO: TI-TB ALDEIA BACAJA	RESPONSÁVEL TÉCNICO: Anaxinando Souza Rodrigues