

**CAPÍTULO 2 – ANDAMENTO DO PROJETO BÁSICO AMBIENTAL**

**Anexo 9.1.1 - 3 – Mapa Patrimônio Edificado**

## **ANEXO 3.3**

### **Patrimônio edificado - Mapa**

**PROGRAMA DE ESTUDO, PRESERVAÇÃO,  
REVITALIZAÇÃO E VALORIZAÇÃO DO PATRIMÔNIO  
HISTÓRICO, PAISAGÍSTICO E CULTURAL**

**UHE BELO MONTE**

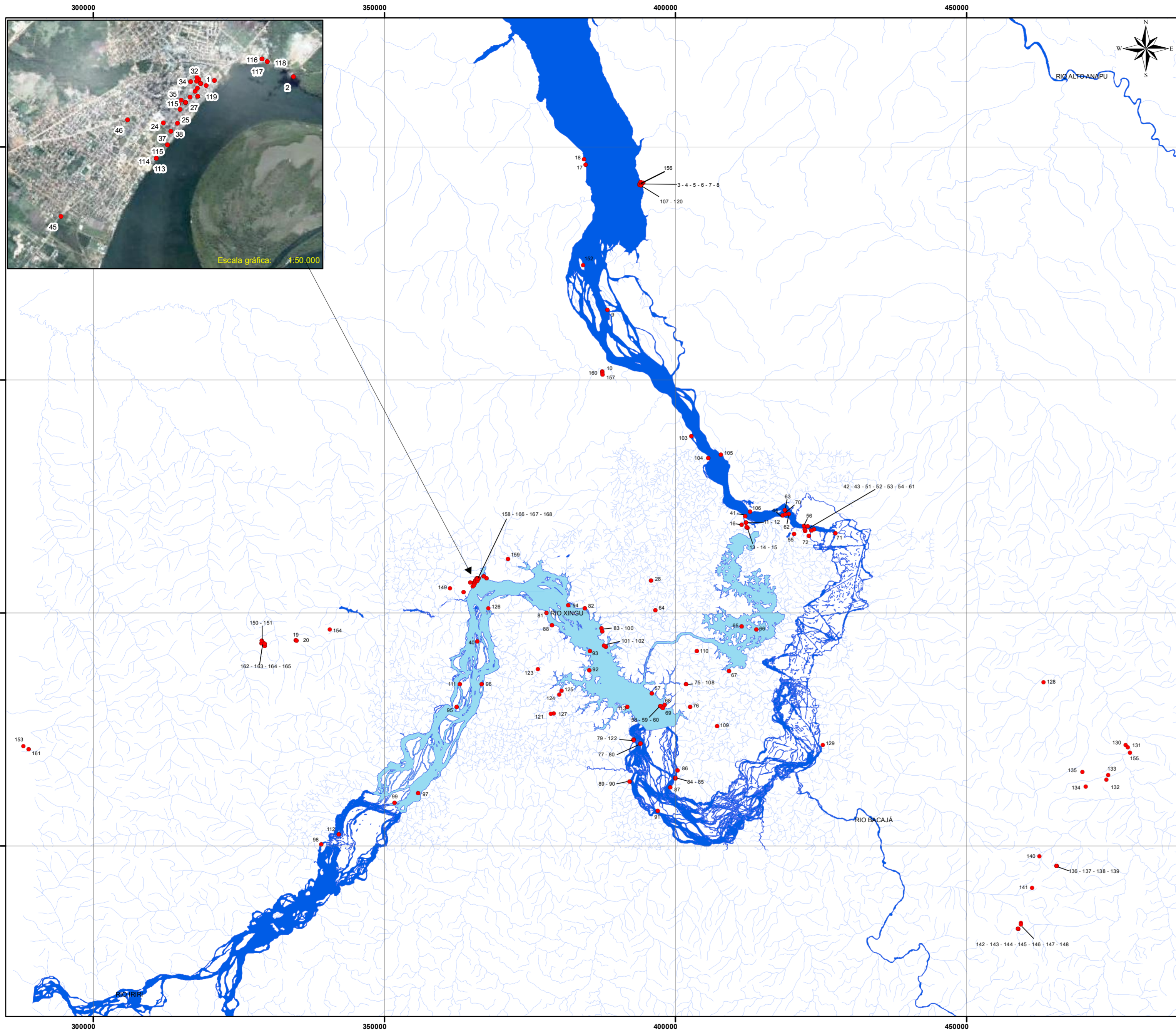

**Patrimônio edificado**

- 1 - Olaria Reicon/Altamira
- 2 - Forte Ambé /Altamira
- 3 - Igreja São Francisco Xavier/ Senador José Porfírio
- 4 - Casario antigo / Senador José Porfírio
- 5 - Cemitério São Francisco / Senador José Porfírio
- 6 - Escola Cateite Pinheiro / Senador José Porfírio
- 7 - Rua das Flores / Senador José Porfírio
- 8 - Igreja de São Benedito / Senador José Porfírio
- 9 - Barracão de Aviamento / Senador José Porfírio
- 10 - Casa branca do Sen. José Porfírio
- 11 - Casa Sr. Raimundo "Cachimbo" - Com. Sto. Antonio / Vitória do Xingu
- 12 - Casa Sr. Raimundo - Com. Sto. Antonio / Vitória do Xingu
- 13 - Casa Srª Maria e Sr. Valcir - Com. Sto. Antonio / Vitória do Xingu
- 14 - Casa/Bar Sr. Amadeu - Com. Sto. Antonio / Vitória do Xingu
- 15 - Casa Srª. Claudia - Com. Santo Antonio / Vitória do Xingu
- 16 - Panorâmicas da Comunidade Santo Antonio / Vitória do Xingu
- 17 - Núcleo de Taperaqui / Porto de Moz
- 18 - Souzel Velho / Porto de Moz
- 19 - Casa de Colono INCRA - Dna. Maria Lucia / Brasil Novo
- 20 - Escola Agrovila Carlos Pena Filho / Brasil Novo
- 24 - Cemitério São João Batista - ZCH Altamira
- 25 - Casa rua 1º de janeiro, 1758 - ZCH Altamira
- 26 - Hotel Xingu - ZCH Altamira
- 27 - Casa rua 1º de janeiro, 1466 - ZCH Altamira
- 28 - Casa rua 1º de janeiro, 1525 - ZCH Altamira
- 29 - Casa rua 1º de janeiro, 1344 - ZCH Altamira
- 30 - Antiga Prefeitura - ZCH Altamira
- 31 - Casa Travessa Cel. Gaioso 293 - ZCH Altamira
- 32 - Casa Travessa Cel. Gaioso 336/340 - ZCH Altamira
- 33 - Casa Rua Magalhães Barata, 1201 - ZCH Altamira
- 34 - Casa Travessa Paula Marques, 390 - ZCH Altamira
- 35 - Casa Rua Magalhães Barata, 1508/1616 - ZCH Altamira
- 36 - Casa Rua Magalhães Barata, 1690 - ZCH Altamira
- 37 - Casa Rua Cel. José Porfírio, 2154 - ZCH Altamira
- 38 - Casa Rua Cel. José Porfírio, 1967 e 1825 - ZCH Altamira
- 39 - Casa Rua Cel. José Porfírio/Tr. com Cel. Gaioso - ZCH Altamira
- 40 - Casas Av. João Pessoa, 1394 - ZCH Altamira
- 41 - Ilha do Assovio / Vitória do Xingu
- 42 - Cemitério Tijucaquara / Vitória do Xingu
- 43 - Belo Monte do Pontal / Anapu
- 44 - Ilha Canari / Anapu ou Senadira
- 45 - Escultura seringueiros rotatória / Altamira
- 46 - Rotatória Av. Alacid Nunes / Altamira
- 51 - Belo Monte / Vitória do Xingu
- 52 - Rua das Caixas d'água - Belo Monte
- 53 - Rua 2 - Belo Monte
- 54 - Rua 1. Igreja Católica - Belo Monte
- 55 - Casa de Colono do Ingra - na BR-230 - Belo Monte
- 56 - Casa Sr. Raimundo Tomás - Belo Monte do Pontal / Anapu
- 57 - Casa S. Alexandre - Santa Luzia do Rio / Vitória do Xingu/Santa Luzia
- 58 - Casa S. Pedro/ent.mª do socorro - Santa Luzia do Rio / Vitória do Xingu
- 59 - Casa S. Laurindo - Santa Luzia do Rio / Vitória do Xingu/Santa Luzia
- 60 - Sede da Comunidade Santa Luzia do Rio / Vitória do Xingu/Santa Luzia
- 61 - Cemitério Tijucaquara - Belo Monte / Vitória do Xingu/Santa Luzia
- 62 - Ilha do Merêncio / Anapu
- 63 - Ilha Canari / Anapu
- 64 - Casa Dna. Belise - Sítio Bacabal / Vitória do Xingu
- 65 - Comunidade Deus é Amor / Vitória do Xingu
- 66 - Comunidade Deus é Amor / Vitória do Xingu
- 67 - Casa Dna. Maria e Toinzinho - Bom Jardim / Vitória do Xingu
- 68 - Roça de S. Pedro - Santa Luzia do Rio / Vitória do Xingu
- 69 - Casa de Dna. Alcides - Santa Luzia do Rio / Vitória do Xingu
- 70 - Cemitério da ilha do Merêncio / Anapu
- 71 - Casa Sau Dourado - Ponta do Aparado / Vitória do Xingu
- 72 - Casa S. Sabá - Tijucaquara/Belo Monte / Vitória do Xingu
- 73 - Casa Sr. Inocêncio - ZCH de Altamira
- 74 - Casa de Dna. Alcides - Santa Luzia do Rio / Vitória do Xingu
- 75 - Igreja São Francisco das Chagas / Vitória do Xingu
- 76 - Casa Abimael - São Francisco das Chagas / Vitória do Xingu
- 77 - Casa de Veraneio em ruínas - Prop. Beinho
- 78 - Casa do Caseiro em ruínas - Prop. Mauro
- 79 - Propriedade Sr. Alimmar e Ilda
- 80 - EMEF Cana Verde
- 81 - Casa Sr. Manoel (Caçula) e D. Laura
- 82 - Bar e casa de veraneio abandonadas (Sr. Edivar)
- 83 - Propriedade Sr. Pedro e D. Zilda
- 84 - EMEF Luis Alves Né
- 85 - Sr. Hernandes
- 86 - Sr. Marcelino
- 87 - Sr. Sula
- 88 - Sr. Osmar
- 89 - Sr. Janjão
- 90 - Sr. Pedro e D. Alcione (filho do Sr. Janjão)
- 91 - Sr. Cobal
- 92 - Sr. Domingos
- 93 - Sr. Alberto e Rita
- 94 - Sr. Dário Pivela
- 95 - Sr. Agemiro e D. Rosângela
- 96 - Sr. Sebastião (Tião)
- 97 - Sr. Manoel e Dina
- 98 - D. Joana Gomes
- 99 - D. Maria Ferreira
- 100 - EMEF Raimundo Pantoja
- 101 - EMEF São Lázaro
- 102 - Casa Sr. Dinaldo
- 103 - Sr. Sivaldo e Sr. José do Carmo (Diquito)
- 104 - Sr. Raimundo dos Santos (Correinha)
- 105 - D. Iolanda Carvalho
- 106 - Sr. Francisco e D. Maria Célia (caseiros Merêncio)
- 107 - Praça São Francisco Xavier
- 108 - Núcleo de São Francisco das Chagas
- 109 - Sr. Emivaldo
- 110 - Comunidade Vila Rica
- 111 - Sr. Expedito e Jocidalva
- 112 - Sr. Liberato
- 113 - Sr. Lauro e D. Nazaré
- 114 - Rest. Samaúma
- 115 - Hotel Xingu (D. Raimundo Gomes Borges)
- 116 - Sr. Lídio Gonçalves Pessoa
- 117 - D. Maria de Nazaré Bailreira
- 118 - D. Dominicca da Conceição Silva
- 119 - Casa Primavera e Farmácia Soares (Casa das Tintas)
- 120 - Capela São Benedito das Furtunas e Ramada
- 121 - Construção de Casa de Madeira - Celso Trzeciak
- 122 - Construção de Cabana de Palha - Ana Lucia M. de Oliveira
- 123 - Bar Mastigado da Jumenta - Jose Rosa
- 124 - Sítio Mãe e Filhos - Sr. Joaquim
- 125 - Escola e Igreja São Francisco Xavier
- 126 - Bar do Vagalume - Dona Irene
- 127 - Agrovila Sol Nascente - Sr. Zico
- 128 - Sítio Boa Vista - Sr. José e Roseni
- 129 - Propriedade do Sr. Mazinho
- 130 - Hotel Paraná
- 131 - Centro São Rafael
- 132 - Comunidade São Pedro
- 133 - Escola Santa Julia - Com. São Pedro
- 134 - Comunidade Santo Antonio das Bacabeiras
- 135 - Igarapé da Pedra Preta - Travessão Santana
- 136 - Vila Santana
- 137 - Igreja - Comunidade Menino Jesus
- 138 - Barracão Lateral - Vila Santana
- 139 - Barracão dos Fundos - Vila Santana
- 140 - Entrada do PDS Esperança
- 141 - Sítio Santa Maria - Gleba 14 Lote 3
- 142 - PDS Esperança
- 143 - Monumento à Morte da Dorothy Stang
- 144 - Salão Comunitário - PDS Esperança
- 145 - Salão - PDS Esperança
- 146 - Barracão - PDS Esperança
- 147 - Escritório - PDS Esperança
- 148 - Quiosque - PDS Esperança
- 149 - DNIT - Edificações década 1970
- 150 - Praça Brasil Novo
- 151 - Igreja Católica em Brasil Novo
- 152 - Edificação em Madeira - Ilha do Piterussú
- 153 - Usina Abraham Lincoln de Açúcar e Alcool
- 154 - Igreja Sagrado Coração de Jesus - Com. Pioneira
- 155 - Antiga Olaria sob Ponte do Rio Anapu
- 156 - Casa de Madeira
- 157 - Igreja N.S. Auxílio dos Cristãos e Barraca da Santa\_Vit.Xingu
- 158 - Conselho Tutelar / Antigo Mercado Municipal
- 159 - Marco da Transamazônica
- 160 - Casa Prof. Demerval Almeida (Vada)
- 161 - D. Leide, Vila Pacal
- 162 - Local do antigo Motel (Hotel de trânsito)\_BrasilNovo
- 163 - Emater e Câmara Vereadores
- 164 - Clube AZIPA
- 165 - Casa de operário do INCRA, Onde morou Zé Bombeiro
- 166 - Casa Família Moura - Sr. Helmo
- 167 - Res. Prof. Aldenira Santana
- 168 - Casa dos Missionários Presbiterianos

Referência WGS-84  
Sistema de coordenadas UTM  
Escala gráfica: 1:500.000

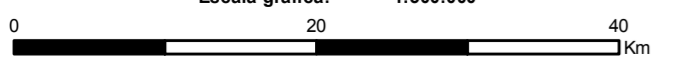

**Legenda**

- Pontos-patrimônio-edificado-dez-2014
- Patrimônio edificado
- Limite municipal
- Reservatório
- Rio Xingu

**Mapa Patrimônio Edificado**

Projeto: Estudo, Preservação e Revitalização do Patrimônio Histórico, Cultural e Paisagístico.

PBA - UHE Belo Monte

Desenho: Renato Gonzalez

Data: Dezembro - 2014

Fontes: IBGE e Acervo Scientia