

**CAPÍTULO 2 – ANDAMENTO DO PROJETO BÁSICO AMBIENTAL DO
COMPONENTE INDÍGENA**

Anexo 10.1 - 4 – OFÍCIO 511/DSEI



MINISTÉRIO DA SAÚDE
SECRETARIA ESPECIAL DE SAÚDE INDÍGENA
DISTRITO SANITÁRIO ESPECIAL INDÍGENA DE ALTAMIRA
Rua Horácio Banner Nº 1336 – Brasília, Altamira-Pará – CEP 68376-320
Tel: (93) 3515-3088/2500/2647/2864/2263/2381

Norte Energia
SUPERINTENDÊNCIA DE ASSUNTOS INDÍGENAS
PROTOCOLO - SAI
Nº 249/2015/SAI
DATA: 05/06/15 ÀS 15:51
<i>Orndine Barbosa</i>
Assinatura

Ofício 0511/DSEI

Altamira, 05 de junho de 2015.

Ao Ilmo Senhor
Dr JOSÉ DE ANCHIETA
Diretor Sócio Ambiental da Norte Energia

A/C Ilmo Senhor
Dr Tomas Sottili
Superintendente de Assuntos Indígenas da Norte Energia
Altamira - Pará

Senhor Diretor,

Considerando as reuniões realizadas com vossa senhoria, no mês de maio do ano em curso, referentes à locação e aquisição de equipamentos para o funcionamento da Casa de Saúde Indígena – CASAI de Altamira-PA, segue em anexo os Projetos e Relação de Materiais e Equipamentos, a serem providenciados, conforme a necessidade de adaptação no referido local a ser alugado por essa Norte Energia:

- 01 Projeto de Construção do espaço Administrativo/Assistencial da CASAI;
- 01 Projeto de área de lavanderia;
- 01 Projeto de área alimentação (Churrasqueira);
- 01 Projeto de área de Estacionamento; e
- 01 Relação de Equipamentos/Materiais.

Certo de contar com vosso apoio, subscrevemos.

Atenciosamente,

LINDOMAR CARNEIRO DA SILVA
Coordenador Distrital de Saúde Indígena
Portaria nº 1488/2011
Lindomar Carneiro da Silva
Coord. Distrital de Saúde Indígena
SESAI/MS/DSEI/Altamira-PA
Portaria nº 1.488/2011

EQUIPAMENTOS/ADEQUAÇÃO NOVA CASAI

RECEPÇÃO

Equipamento	Quantidade
Longarinas com três assentos	03
TV 32" com suporte para parede	01

SALA DE PROCEDIMENOS (ENFERMAGEM)

Equipamento	Quantidade
Longarinas com três assentos	01
Arquivos de aço com 3 gavetas, com fechadura e suporte para pastas suspensas.	04
Armário em aço com prateleiras, com portas e chave	02
Central de ar split 18000 BTU/s	01
Computador de mesa	01
Mesa para computador	01
Cadeira secretaria giratória	03
Mesa para escritório redonda	01
Suporte para soro	02
Carrinho de curativo	01
Lousa branca escolar (2,20 x1,80)	01
Suporte de braço para injeção, com tripé e haste móvel	01

CONSULTÓRIO

Equipamento	Quantidade
Longarinas com três assentos	01
Divã para exames clínicos (maca) em armação tubular, esmaltado, leito acolchoado em espuma e napa. Dimensões: 1,80m comp. x 0,65 m largura x 0,80m altura	01
Mesa para escritório em aço com duas gavetas	01
Cadeira secretária giratória a gás	01
Armário em aço com prateleiras, com portas e chave	01
Biombo triplo	01
Balança antropométrica infantil	01
Balança antropométrica adulto	01
Escadinha de 2 degraus antiderrapante em aço	01
negatoscópio	01
Central de ar split 12000 BTU/s	01
Estante em aço com 6 prateleiras	01
Rádio amador completo (rádio, placa solar/bateria, antena e etc.)	01
Suporte de braço para injeção, com tripé e haste móvel	01
Sonar hospitalar para ausculta de batimentos cardíofetais	01
Aparelho de nebulização	04

CHEFIA

Equipamento	Quantidade
Armário em aço com prateleiras, com portas e chave	01
Mesa para computador com duas gavetas	01
Cadeira secretária giratória	03
Computador de mesa com impressora e tonner	01
Central de ar split 9.000 BTU/s	01
Estante em aço com 6 prateleiras	01

SALA DE ADMINISTRAÇÃO

Equipamento	Quantidade
Arquivos de aço com 3 gavetas, com fechadura e suporte para pastas suspensas.	03
Mesa para computador com duas gavetas	03
Cadeira secretária giratória	03
Computador de mesa	03
Central de ar split 12000 BTU/s	01
Estante em aço com 6 prateleiras	01
Armário em aço com prateleiras, com portas e chave	01
Lousa branca escolar (2,20 x1,80)	02

COPA

Equipamento	Quantidade
Armário 2 portas	01
Bebedouro com galão, 2 torneiras, controle automático de temperatura.	01
Microondas (aquecer soro, bolsas térmicas e etc)	01

DORMITÓRIOS

Equipamento	Quantidade
Central de ar 9.000 BTU/s	02
Armário aéreo em aço com 04 portas	02

CHURRASQUEIRA

Equipamento	Quantidade
Grelhas em inox	06
Mesa com 8 cadeiras em madeira	01

LAVANDERIA

Equipamento	Quantidade
Tanque de concreto. Dimensões: 1,60m x 0,55m	06

MATERIAL DE APOIO / PALHOÇA

Equipamento	Quantidade
Caixa de som	01
Microfone	01
Data show	01
Tela de projeção	01
Notebook	01
Jogo de mesa branca de plástico com 4 cadeiras	06

Lindomar Carneiro da Silva
Coord. Distrital de Saúde Indígena
SESAU/MS/ DSEU/ Altamira-PA
portaria nº 1.488/2011



PROJETO DE IMPLANTAÇÃO

ESCALA 1:50

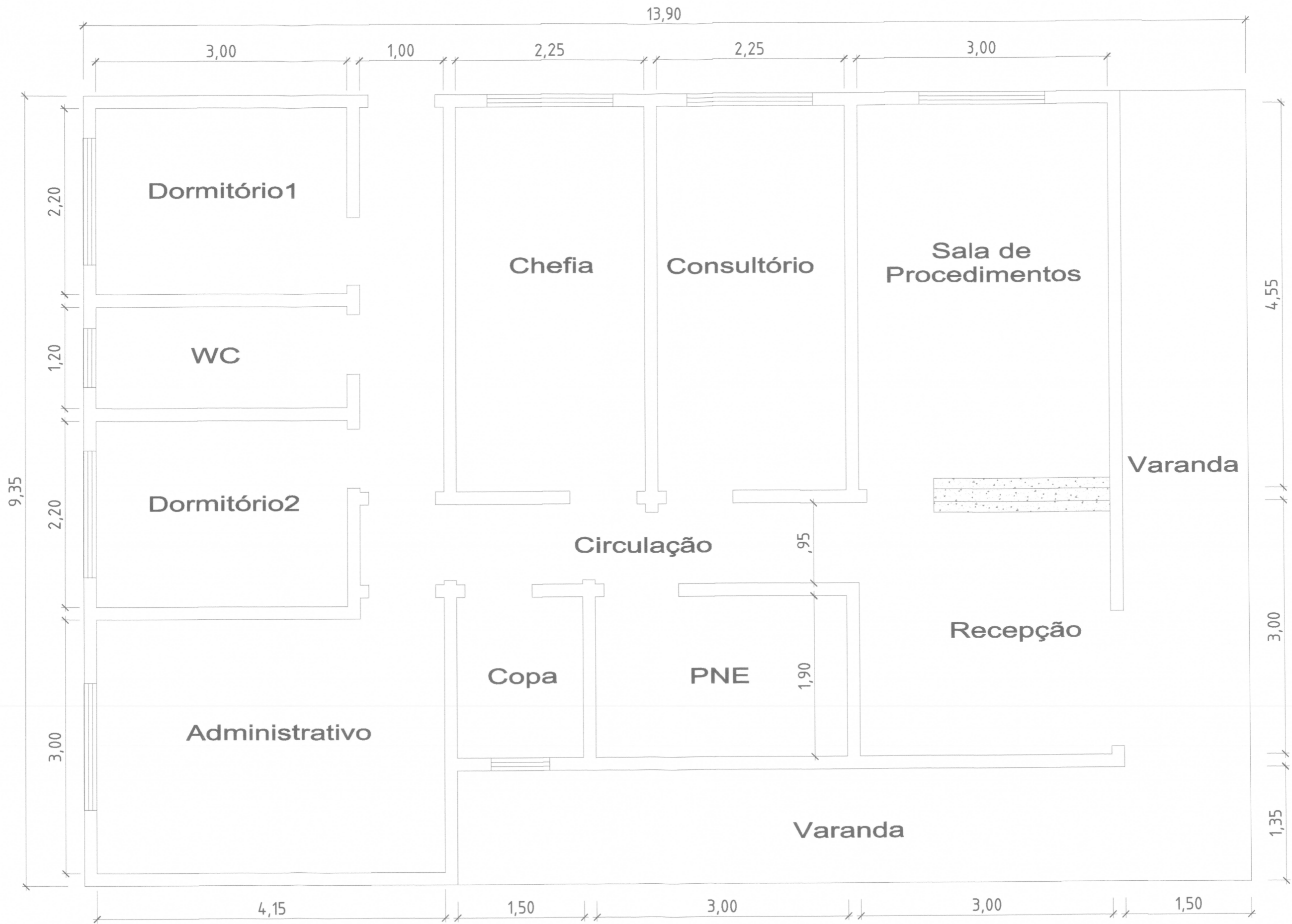

PLANTA BAIXA

ESCALA 1:50

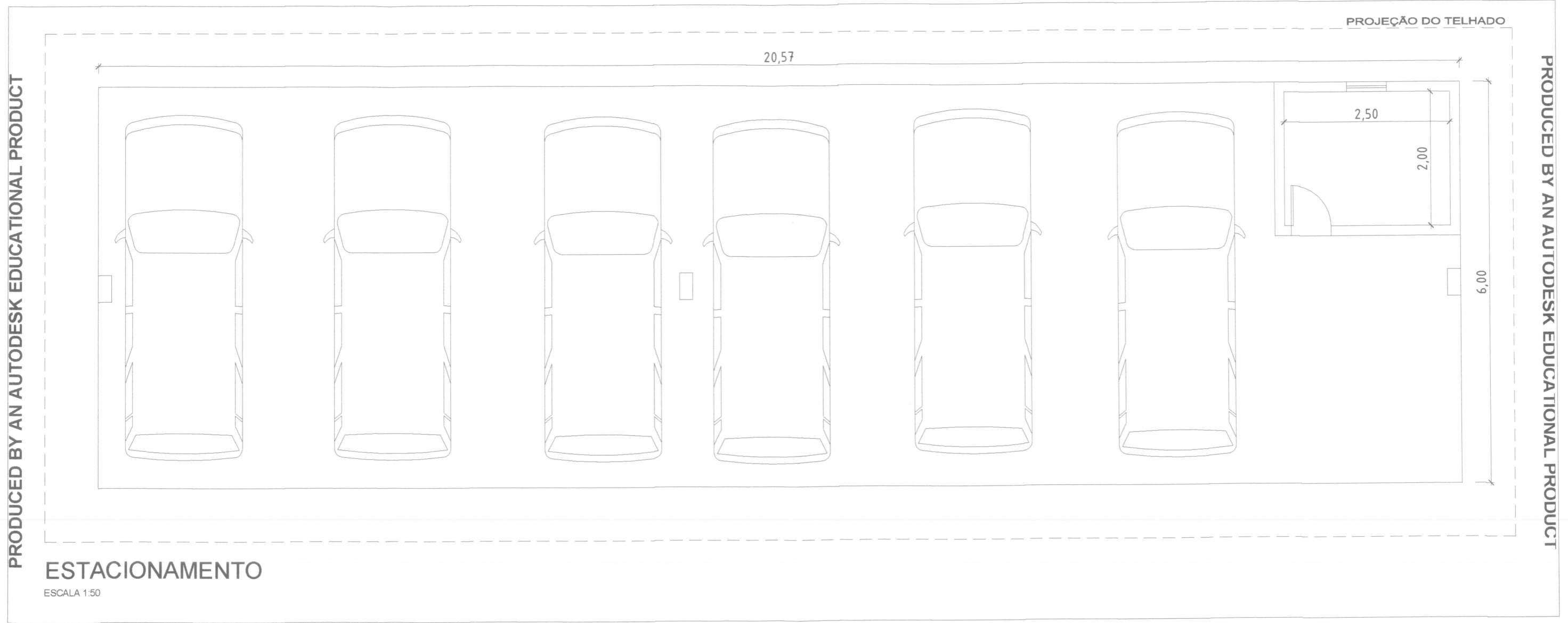

PRODUCED BY AN AUTODESK EDUCATIONAL PRODUCT

PRODUCED BY AN AUTODESK EDUCATIONAL PRODUCT

PROJEÇÃO DO TELHADO

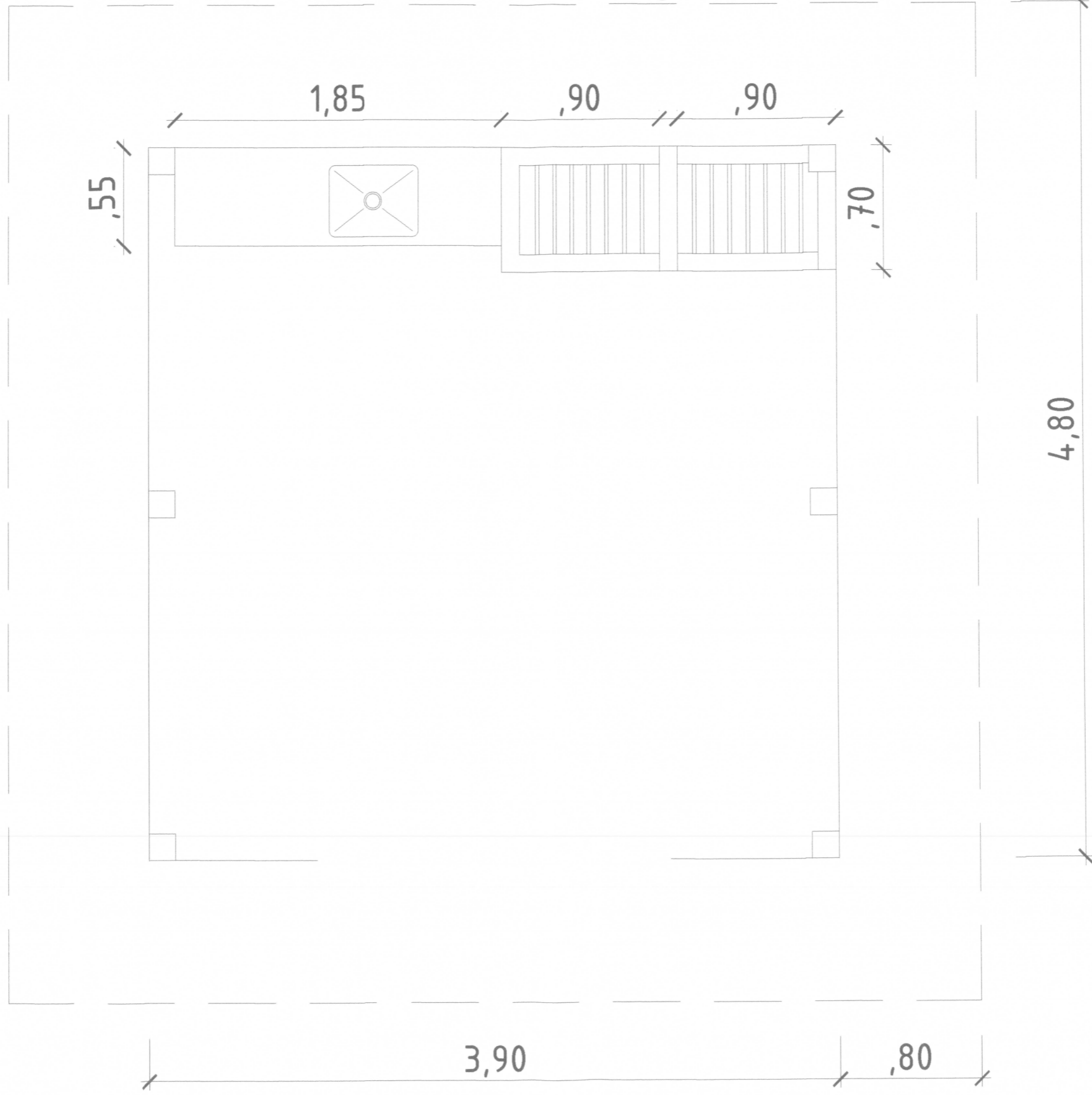

08'7

CHURRASQUEIRA

ESCALA 1:50

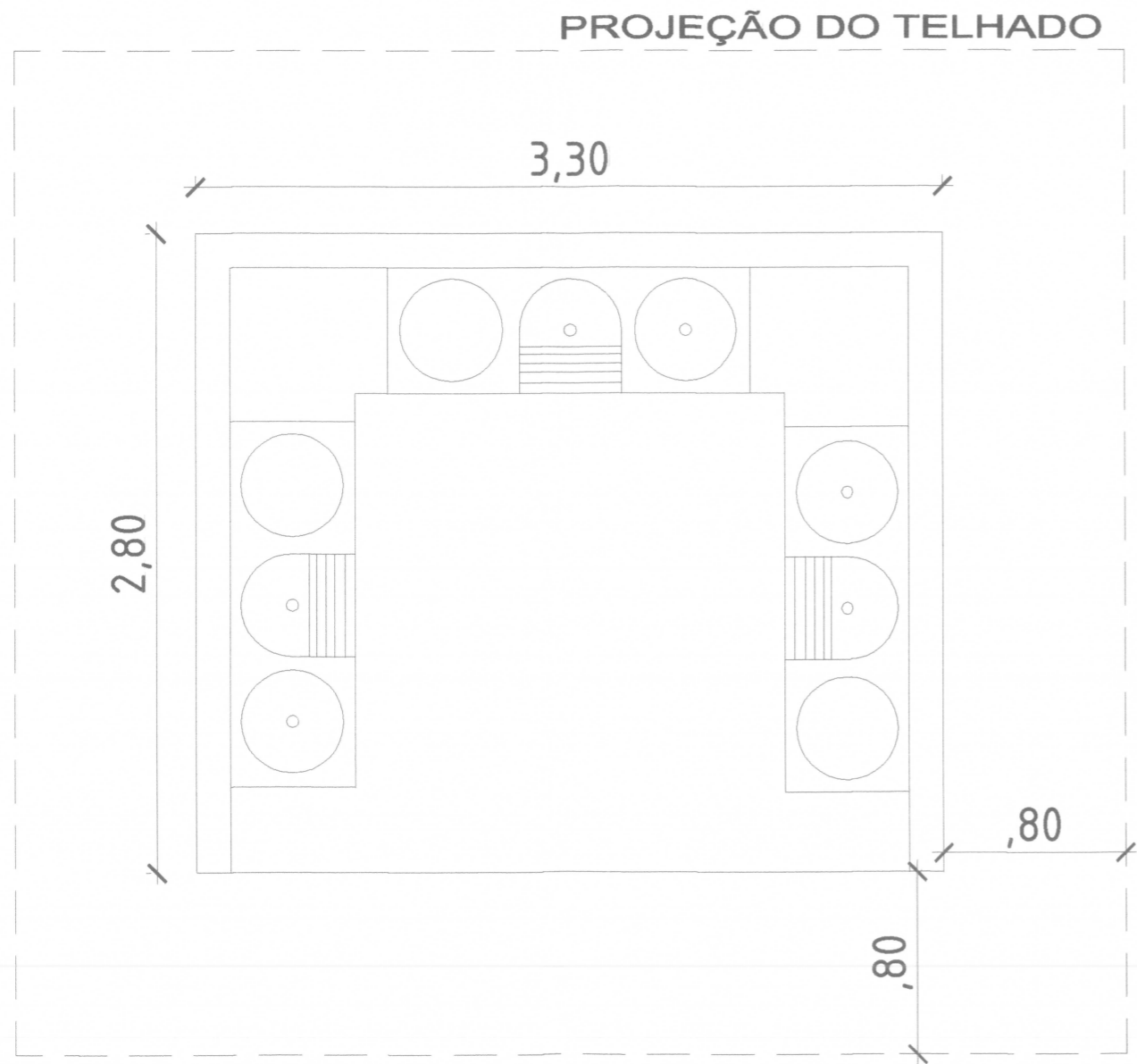

LAVANDERIA

ESCALA 1:50

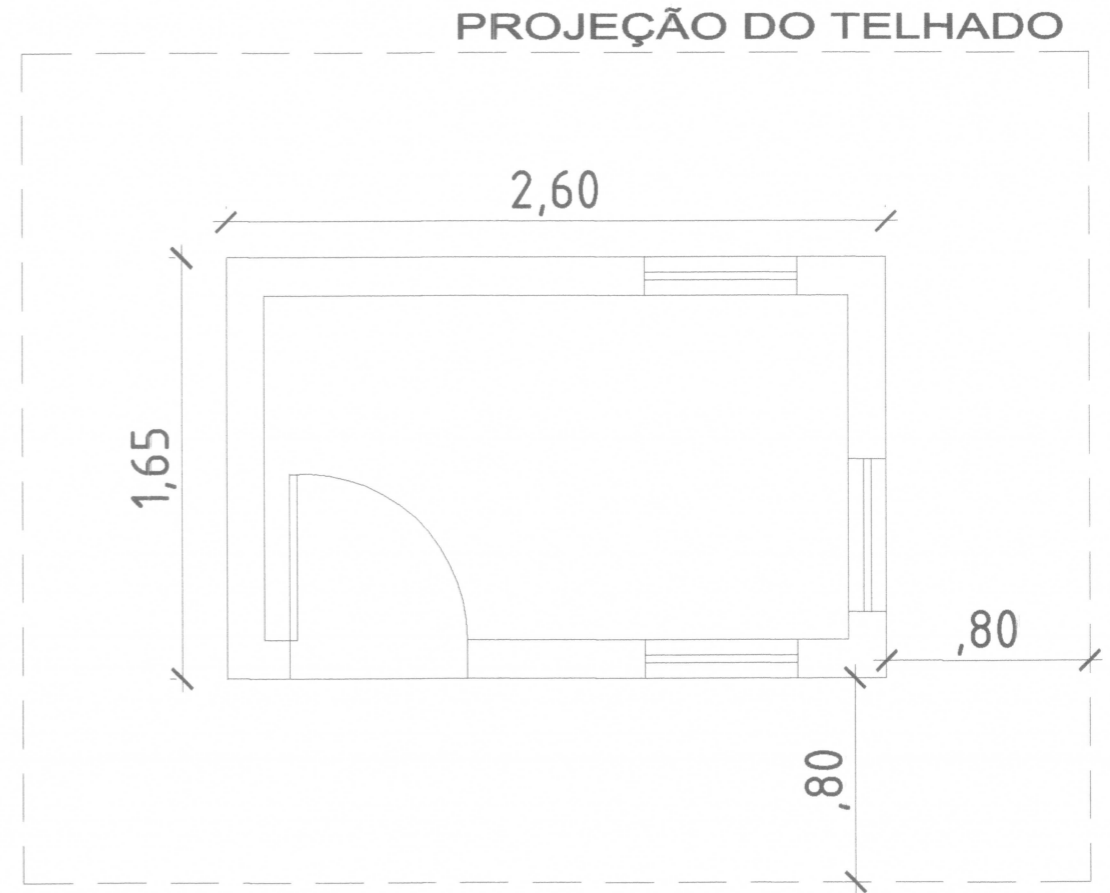

GUARITA

ESCALA 1:50