

# PACOTE DE TRABALHO: 9.2.1 Projeto de Prospecções Arqueológicas Intensivas

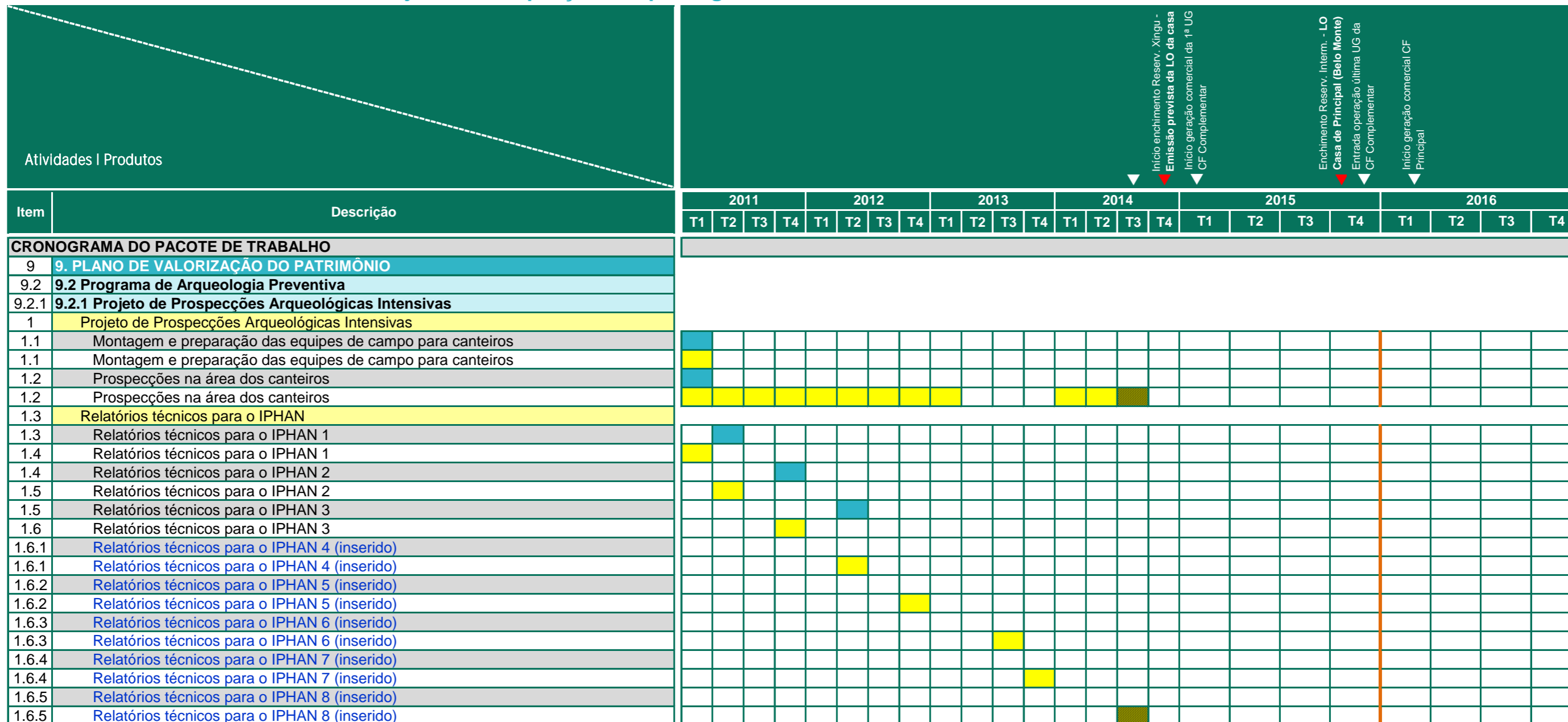

LEGENDA ■ Informação do PBA ■ Realizado ■ Previsto

Obs. 1: conforme demanda da Norte Energia as análises de laboratório passaram a ser controladas no programa 9.2.2  
 Obs. 2: todas as atividades de prospecção arqueológica na área do reservatório são derivadas do programa de Modelagem Arqueológica Preditiva, por isso, a atividade será controlada no programa 9.2.4  
 Obs. 3: as atividades programadas na linha 1.2. para o primeiro semestre de 2014 referem-se às prospecções nas Linhas de Transmissão.