

6º RELATÓRIO CONSOLIDADO DE ANDAMENTO DO PBA E DO ATENDIMENTO
DE CONDICIONANTES

CAPÍTULO 2 – ANDAMENTO DO PROJETO BÁSICO AMBIENTAL

**Anexo 14.1.1 – 5 – Mapa do Trecho de Monitoramento
da Região da Volta Grande – 30/06/2014**

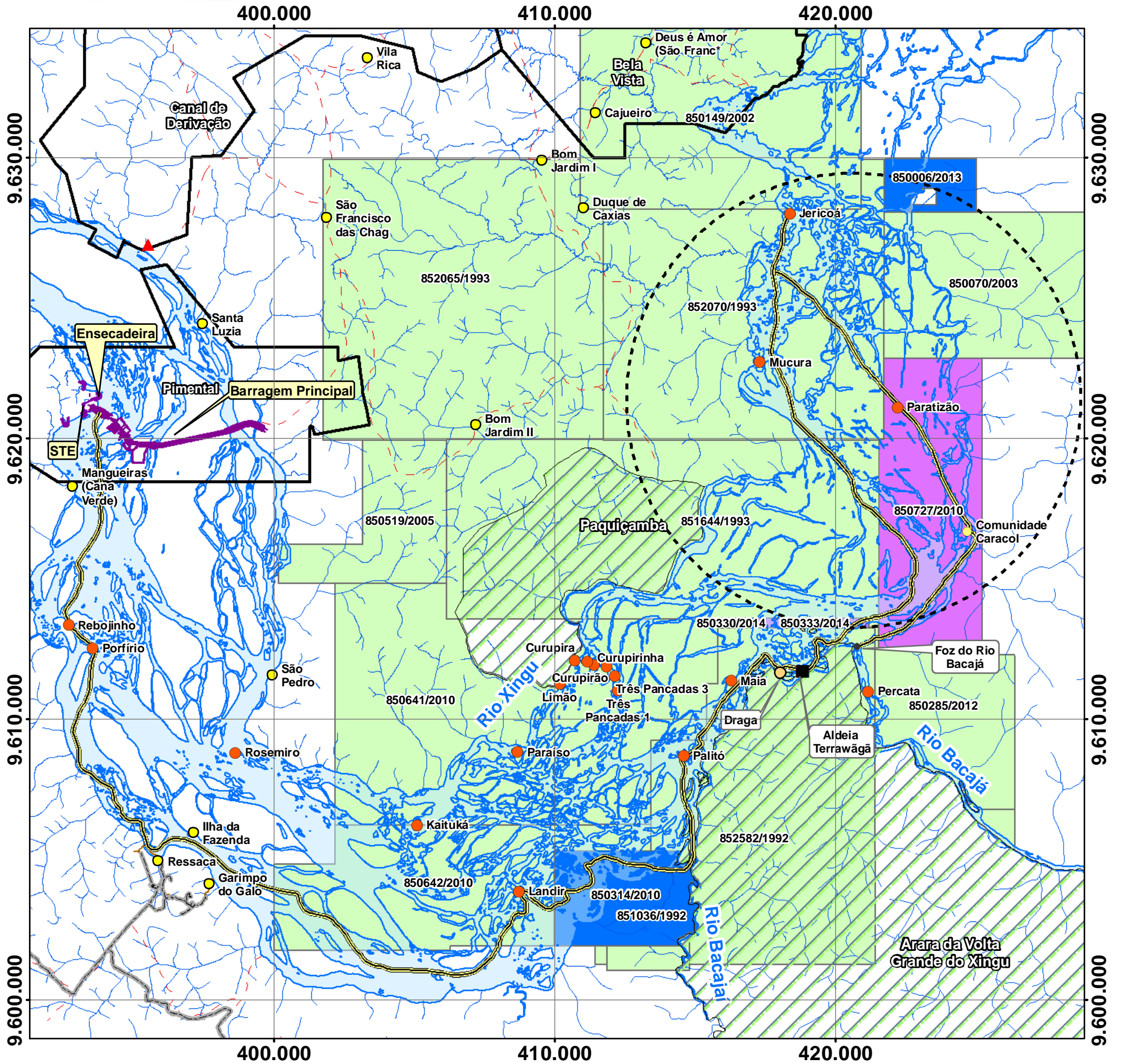

Legenda

- Trecho de Monitoramento - 93,3 Km
- Área de Extensão do Trecho de Monitoramento
- Ponto Críticos à Navegação
- Localidades
- Acampamento da Norte Energia
- Aldeia Terrawãgã
- Draga
- LI 795/2011 Ampliada
- Terra Indígena
- DNPM - FASE**
- AUTORIZAÇÃO DE PESQUISA
- REQUERIMENTO DE LAVRA GARIMPEIRA
- REQUERIMENTO DE PESQUISA
- Limite Municipal
- Vias e Acesso
- Vias e Acesso
- Massa D'Água
- Drenagem

Trecho de Monitoramento			
Id	X	Y	Descrição
Comunidade Caracol	424.708	9.616.675	Rio Xingu
Foz do Bacajá	420.765	9.612.569	Rio Xingu

