

6º RELATÓRIO CONSOLIDADO DE ANDAMENTO DO PBA E DO ATENDIMENTO  
DE CONDICIONANTES

**CAPÍTULO 2 – ANDAMENTO DO PROJETO BÁSICO AMBIENTAL**

**Anexo 12.1.3 – 2 – Termo de Referência dos Serviços  
de Demolição e Desinfecção da Zona Rural**

**Execução de Serviços de Demolição e Desinfecção de Estruturas e Edificações na Área Rural (Margem Direita, Margem Esquerda, Canais, Ilhas e Reservatório Intermediário) da área de influência da UHE Belo Monte**

**TERMO DE REFERÊNCIA**

**ABRIL/2014**

## SUMÁRIO

<b>1</b>	<b>INTRODUÇÃO</b>	<b>3</b>
<b>2</b>	<b>JUSTIFICATIVA</b>	<b>3</b>
<b>3</b>	<b>OBJETIVO</b>	<b>4</b>
<b>4</b>	<b>METODOLOGIA</b>	<b>5</b>
<b>5</b>	<b>BASE LEGAL E NORMATIVA</b>	<b>5</b>
<b>6</b>	<b>LOCAL DAS ATIVIDADES</b>	<b>5</b>
<b>7</b>	<b>ESCOPO DOS SERVIÇOS</b>	<b>5</b>
7.1	Demolição de Construções e Obstáculos Físicos de Origem Antrópica	5
7.2	Demolição de cercas	7
7.3	Neutralização e/ou Desinfecção de Fontes de Contaminação	7
7.4	Desinfecção e neutralização de fossas	8
7.5	Desinfecção e neutralização de depósitos de lixos e produtos químicos	8
<b>8</b>	<b>LIBERAÇÃO DAS ÁREAS PARA AS ATIVIDADES</b>	<b>8</b>
<b>9</b>	<b>EQUIPE TÉCNICA MÍNIMA NECESSÁRIA</b>	<b>8</b>
<b>10</b>	<b>ELABORAÇÃO DE PLANILHAS</b>	<b>9</b>
<b>11</b>	<b>QUALIFICAÇÃO TÉCNICA</b>	<b>9</b>
<b>12</b>	<b>DOCUMENTAÇÃO EXIGIDA</b>	<b>9</b>
12.1	Documentação relativa à Habilitação Jurídica	9
12.2	Documentação relativa à Regularidade Fiscal	10
12.3	Segurança do Trabalho e Saúde Ocupacional	10
<b>13</b>	<b>PROPOSTA TÉCNICA COMERCIAL</b>	<b>10</b>
13.1	Visita Técnica	144
13.2	Data e Local Para Apresentação das Propostas	14
<b>14</b>	<b>ESCLARECIMENTOS GERAIS</b>	<b>14</b>
<b>15</b>	<b>CONDIÇÕES DE PAGAMENTO</b>	<b>14</b>
<b>16</b>	<b>PRAZO DE EXECUÇÃO</b>	<b>15</b>
<b>17</b>	<b>ACOMPANHAMENTO, AVALIAÇÃO E FISCALIZAÇÃO</b>	<b>15</b>

## 1 INTRODUÇÃO

O presente Termo de Referência tem como objetivo a apresentação das informações necessárias para a contratação dos serviços de engenharia para a execução das atividades inerentes ao Projeto de Demolição e Desinfecção de Estruturas e Edificações, que integra o Programa de Desmatamento e Limpeza das Áreas dos Reservatórios, componente do Projeto Básico Ambiental (PBA), nas propriedades localizadas na zona rural de influência da UHE Belo Monte. O Projeto de Demolição e Desinfecção de Estruturas e Edificações é o item 12.1.3 do PBA em execução na Usina Hidrelétrica (UHE) Belo Monte.

O presente documento descreve o planejamento e metodologias pertinentes à consecução das atividades descritas no PBA para Área Rural (Margem Direita, Margem Esquerda, Canais, Ilhas e Reservatório Intermediário) da área de influência da UHE Belo Monte. Esse Termo de Referência visa fornecer subsídios para contratação/execução dos serviços de demolição e desinfecção que compõem esta etapa de atividades que está inserida no referido Projeto de Demolição e Desinfecção de Estruturas e Edificações. Ressalta-se que as propriedades que compõem a Área Rural estão localizadas nas regiões denominadas de Margem Direita e Margem Esquerda do Rio Xingu, Canais, Ilhas e Reservatório Intermediário, sendo que a nomenclatura definida para as mesmas levam em conta esta localização. O **ANEXO 1** apresenta o mapa contendo os limites da Área Rural, contemplando as propriedades ali existentes.

No total foram elencadas 960 propriedades na zona rural, sendo que a definição da nomenclatura de cada uma delas foi definida a partir da sua proximidade e localização em relação ao rio Xingu, Reservatório Intermediário, estrutura do Canal de Derivação e da presença de ilhas ao longo do próprio rio Xingu. A **Tabela 01** abaixo ilustra a distribuição dos quantitativos das propriedades existentes na zona rural e a nomenclatura utilizada relacionada à sua localização pertinente.

**Tabela 01 – Quantitativos e localização das propriedades rurais existentes.**

Localização das Propriedades	Nomenclatura	Quantitativos
Ilhas do Rio Xingu	IL	363
Margem Direita do rio Xingu	RXD	227
Reservatório Intermediário	RI	171
Margem Esquerda do Rio Xingu	RXE	143
Canais do Reservatório Intermediário	RI/AC	30
Canais da Margem Esquerda do rio Xingu	CN/RXE	17
Canal	CN	9

## 2 JUSTIFICATIVA

Nas edificações da área rural predominam residências simples, feitas em sua maioria de madeira, que utilizam fossas rudimentares para o esgotamento sanitário. Nesses imóveis rurais também são encontradas as estruturas tradicionais voltadas para as atividades agropecuárias: currais, cercas, galinheiros, depósitos, cobertas, pocilgas, casas de farinha, etc. Também são observadas edificações e estruturas destinadas aos serviços públicos e comércio, como escolas, igrejas, postos de saúde, oficinas e etc. Ressalta-se ainda que a distribuição espacial destas edificações e estruturas se caracteriza de forma esparsa e aleatória pelas propriedades as quais se encontram, dificultando o planejamento das atividades de demolição e desinfecção necessárias.

Assim, será necessária a demolição e desinfecção das edificações ainda existentes na Área Diretamente Afetada (ADA) e na Área de Influência Direta, inserida na APP (Área de Preservação Permanente) e cota 97,00, pela UHE Belo Monte, onde os imóveis já foram adquiridos pela Norte Energia e as famílias indenizadas e ou/relocadas. Destaca-se que muitas das propriedades contempladas nesta região, denominada de Área Rural, já tiveram suas edificações demolidas e as famílias relocadas, restando nestes locais apenas trabalhos finais de limpeza e desinfecção das fontes de contaminação restos de materiais ali existentes. Esta caracterização e discriminação são devidamente identificáveis na planilha de quantitativos apresentada no **ANEXO 2** deste Termo de Referência.

### 3 OBJETIVO

Executar na Área Rural (Margem Direita, Margem Esquerda, Canal, Ilhas e Reservatório Intermediário) da área de influência da UHE Belo Monte, as ações estabelecidas no Projeto de Demolição e Desinfecção de Estruturas e Edificações da UHE Belo Monte nas 960 propriedades que estão inseridas na área de influência da UHE Belo, onde na maioria delas já se estabeleceu a relocação das famílias e seus pertences.

### 4 METODOLOGIA

Conforme o mapa apresentado no **ANEXO 1**, as propriedades da Área Rural da área de influência da UHE Belo Monte, foram divididas em dois blocos: Bloco A e Bloco B. As propriedades foram incluídas em blocos, visando agilidade nas atividades do Projeto de Demolição e Desinfecção de Estruturas e Edificações. A Tabela 02 abaixo ilustra a distribuição dos quantitativos separados pelos blocos:

**Tabela 02 – Quantitativos de propriedades por Bloco**

<b>Localização das Propriedades</b>	<b>BLOCO A</b>	<b>BLOCO B</b>
Ilhas do Rio Xingu (IL)	188	175
Margem Direita do rio Xingu (RXD)	227	0
Reservatório Intermediário (RI)	0	171
Margem Esquerda do Rio Xingu (RXE)	51	92
Canais do Reservatório Intermediário (RI/AC)	0	30
Canais da Margem Esquerda do rio Xingu (CN/RXE)	0	17
Canal (CN)	0	9

O Bloco A compreende todas as propriedades localizadas na margem direita do Reservatório do Rio Xingu (RXD), 188 Ilhas (IL) localizadas entre a cidade de Altamira e o final do Reservatório do Xingu e 51 propriedades localizadas na margem Esquerda (RXE), também entre a cidade de Altamira e o final do Reservatório. O Bloco B, compreende as propriedades de 175 ilhas (IL) localizadas entre a cidade de Altamira e o Sítio Pimental, 92 propriedades localizadas na Margem Esquerda do Rio Xingu (RXE), 26 propriedades localizadas nas proximidades do Canal de Derivação (CN+CN/RXE) e 201 propriedades localizadas na região do Reservatório Intermediário (RI+RI/AC).

A divisão em dois blocos foi estabelecida, levando-se em consideração as questões de facilidade de acesso, logística, isolamento das áreas e mobilidade de máquinas e mão de obra.

## 5 BASE LEGAL E NORMATIVA

A Base Legal, que visa à obrigatoriedade de realização de limpeza de áreas afetadas por empreendimentos hidrelétricos cuja maior referência é a Lei Federal nº 3.824/1960, especifica: “...é obrigatória a destoca e conseqüentemente a limpeza de bacias hidráulicas, dos açudes, represas ou lagos artificiais, construídas pela união, pelos Estados, pelos Municípios ou por empresas particulares que gozem de concessões ou quaisquer favores concedidos pelo Poder Público”.

No caso de hidrelétricas, cujos reservatórios afetam grandes áreas, para o cumprimento rigoroso da determinação legal é ambientalmente aconselhável à realização da limpeza das áreas inundadas, logicamente adequada a cada situação específica.

Pode-se citar também a Resolução CONAMA nº 307, de 05 de julho de 2002, que estabelece diretrizes, critérios e procedimentos para a gestão dos resíduos da construção civil.

Há também a Lei 9.974 de 6 de junho de 2000, e decreto 3.550, de 27 de julho de 2000, que dispõe sobre a pesquisa, a experimentação, a produção, a embalagem e rotulagem, o transporte, o armazenamento, a comercialização, a propaganda comercial, a utilização, a importação, a exportação, o destino final dos resíduos e embalagens, o registro, a classificação, o controle, a inspeção e a fiscalização de agrotóxicos, seus componentes e afins, e dá outras providências.

## 6 LOCAL DAS ATIVIDADES

O mapa contendo a Área Rural (Margem Direita, Margem Esquerda, Canais, Ilhas e Reservatório Intermediário) da área de influência da UHE Belo no **ANEXO 1**, traz a localização da região onde serão executados os serviços. O **ANEXO 2** traz o quantitativo de propriedades e o status das estruturas em relação à demolição e desinfecção.

## 7 ESCOPO DOS SERVIÇOS

Para cada tipo de estrutura, edificação ou resíduo deverão ser adotados os procedimentos tecnicamente adequados para sua remoção e desinfecção, dependendo do tipo de material (inertes, minerais e orgânicos).

Os métodos de desinfecção devem seguir as normas da Associação Brasileira de Normas Técnicas (ABNT) e as recomendações da Fundação Nacional de Saúde (FUNASA), sendo previstas as atividades descritas a seguir:

### 7.1 Demolição de Construções e Obstáculos Físicos de Origem Antrópica

Deverão ser demolidas todas as construções e obstáculos que possam interferir no aspecto cênico e de segurança das propriedades incluindo os remanescentes das redes de distribuição de energia elétrica, de iluminação pública, de telefonia e instalações de abastecimento de água etc. Os elementos a serem demolidos são definidos como:

- Edificações (casas, galpões, cobertas, comércios, garagens), incluindo paredes, pisos e coberturas, e outros elementos construídos (postes, cercas, currais,

passarelas, palafitas, galinheiros, pocilgas, etc.) Obstáculos que possam interferir com a operação da usina, nas proximidades da Casa de Força e/ou do vertedouro, incluindo componentes da construção.

Segundo a resolução CONAMA nº 307, de 05 de julho de 2002, os resíduos da construção civil são classificados da seguinte forma:

I - Classe A - são os resíduos reutilizáveis ou recicláveis como agregados, tais como:

- a) de construção, demolição, reformas e reparos de pavimentação e de outras obras de infraestrutura, inclusive solos provenientes de terraplanagem;
- b) de construção, demolição, reformas e reparos de edificações: componentes cerâmicos (tijolos, blocos, telhas, placas de revestimento etc.), argamassa e concreto;
- c) de processo de fabricação e/ou demolição de peças pré-moldadas em concreto (blocos, tubos, meios-fios etc.) produzidas nos canteiros de obras;

II - Classe B - são os resíduos recicláveis para outras destinações, tais como: plásticos, papel/papelão, metais, vidros, madeiras e gesso; *(redação dada pela Resolução 431/11)*

III - Classe C - são os resíduos para os quais não foram desenvolvidas tecnologias ou aplicações economicamente viáveis que permitam a sua reciclagem/recuperação; *(redação dada pela Resolução 431/11)*

IV - Classe D: são resíduos perigosos oriundos do processo de construção, tais como tintas, solventes, óleos e outros ou aqueles contaminados ou prejudiciais à saúde oriundos de demolições, reformas e reparos de clínicas radiológicas, instalações industriais e outros, bem como telhas e demais objetos e materiais que contenham amianto ou outros produtos nocivos à saúde. *(redação dada pela Resolução nº 348/04).*

Deverá ser realizada a operação de derrubada e demolição das construções (casas, barracões, curral, galinheiro, entre outras) existentes na área, independente do tipo de material utilizado (tijolos, pedra, adobe, taipa, madeira, entre outros).

Os resíduos da Classe A deverão ser fragmentados e espalhados uniformemente no terreno, evitando pilhas de entulhos com altura superior a 0,30 m.

Os resíduos da Classe B e C deverão ser agrupados e enterrados em valetas dentro da própria área da propriedade com profundidade mínima de 1,0 m, sendo recobertos por uma camada de terra de no mínimo 0,30 m, compactando-as adequadamente.

Ressalta-se que os resíduos dos materiais da Classe A deverão ser utilizados inicialmente para aterramentos de fossas e poços existentes nas proximidades após a realização das atividades de desinfecção.

Caso ocorram, os resíduos da classe D deverão ser devidamente identificados, informados a Norte Energia para procedimento extra de transporte para fora da área em questão.

Vale destacar que a CONTRATADA deverá se atentar para a planilha de quantitativos apresentada no **ANEXO 2**, no sentido que as propriedades classificadas com status de “DESOCUPADOS” e apresentando referência de estruturas já demolidas (grifados em amarelo), abrangerem apenas serviços de limpeza e aterramento de restos de construção e

madeira, desinfecção de fontes de contaminação e demolição e limpeza de platôs cimentados, excluindo as atividades inerentes à demolição propriamente dita de estruturas e edificações (atividade já executada). Enquanto as propriedades restantes que tiverem quantitativos tanto de demolição, limpeza e desinfecção indicadas nesta mesma planilha deverão contemplar todas as atividades inerentes a cada um de seus volumes (grifado em vermelho). Vale destacar que há propriedades na Área Rural que estão totalmente desocupadas (grifado em verde), sem necessidade de qualquer tipo de intervenção.

Adicionalmente, informa-se que ainda neste mesmo **ANEXO 2** é apresentado o mapa contendo a distribuição espacial das 960 propriedades similar ao mapa do **ANEXO 1**, onde as mesmas são destacadas de acordo com os tipos de serviço a serem executados conforme a legenda da própria planilha de quantitativos. Esta visualização visa a facilitar a CONTRATADA a identificar espacialmente cada propriedade e os serviços a serem realizados em cada uma delas e a programar o seu plano de trabalho por toda a área em questão.

## 7.2 Demolição de cercas

Esta operação consiste em desfazer ou desmanchar todas as cercas, internas e externas que não foram aproveitadas pelos proprietários, incluindo as de madeira serrada, de arame liso, de arame farpado e de tela.

Os fios de arame, liso ou farpado, deverão ser retirados das estacas, palanques e dos esticadores, enrolados em madeira roliça e transportado para áreas pré-definidas pela Norte Energia. O mesmo deve ser realizado para porteiras ou cancelas.

Após a retirada das porteiras e dos fios de arame, as estacas, palanques e esticadores que não forem reaproveitados deverão ser agrupados e enterrados em valetas dentro da própria área da propriedade com profundidade mínima de 1,0 m, sendo recobertos por uma camada de terra de no mínimo 0,30 m, compactando-as adequadamente.

## 7.3 Neutralização e/ou Desinfecção de Fontes de Contaminação

Deverão ser desinfectadas todas as possíveis fontes de contaminação localizadas nas propriedades rurais inseridas neste T.R. Estas operações deverão ser executadas após os serviços de demolição das edificações.

Os elementos que devem ser neutralizados ou desinfectados são os seguintes:

- Pocilgas, galinheiros, fossas, depósitos de lixo e de produtos químicos que possam representar risco de contaminação, independente do histórico recente de utilização.

Esta operação consiste, inicialmente, na raspagem de todos os detritos orgânicos em pocilgas e galinheiros. Além das áreas delimitadas por estas benfeitorias, deverão ser recolhidos os detritos orgânicos das áreas próximas das mesmas, considerando uma bordadura de 3,00 metros.

Com os detritos orgânicos juntos, deverá ser realizada a desinfecção do material, com o lançamento de cal virgem na proporção de 200 g/m<sup>2</sup>, e em seguida fazer a abertura da valeta para deposição e enterro dos detritos. Estas valetas deverão ser abertas com uma profundidade mínima de 1 metro e, após a deposição e desinfecção do material, deverão ser recobertas com uma camada de terra de no mínimo 0,30 m, compactando-as adequadamente.



#### **7.4 Desinfecção e neutralização de fossas**

Esta operação consiste em abrir as tampas das fossas (sépticas, negras ou secas), em seguida lançar 2 Kg de cal virgem para cada 100 litros de dejetos e, na sequência, aterrar compactando-as adequadamente. É importante salientar que as tampas das fossas também deverão ser desinfectadas e enterradas juntamente com os dejetos.

#### **7.5 Desinfecção e neutralização de depósitos de lixos e produtos químicos**

Esta operação consiste em reunir todo o material dos depósitos de lixo doméstico e das proximidades destes, considerando uma bordadura de 10 metros. Este material deverá ser coletado em sacos plásticos e transportado para áreas de destino final de resíduos sólidos ainda a ser definida pela Norte Energia. Nestes locais, é comum haver acúmulo de matéria orgânica, proveniente da deposição por anos seguidos de material dessa natureza. Ocorrendo situações como esta, a camada de solo superficial deverá ser raspada e transportada para áreas de destino final de resíduos sólidos.

Todo produto químico (agrotóxicos, óleos combustíveis, entre outros) ou embalagens vazias dos mesmos deverão ser destinadas para áreas regularizadas ambientalmente ou, segundo a legislação vigente para as empresas produtoras ou comercializadoras desses produtos. Será disponibilizada uma área a ser definida pela Norte Energia para o armazenamento temporário do material, para posterior destinação definitiva a ser estabelecida pela própria CONTRATADA.

### **8 LIBERAÇÃO DAS ÁREAS PARA AS ATIVIDADES**

A definição e liberação das áreas para a execução dos serviços de demolição e desinfecção será feita com prévia comunicação da Norte Energia, a partir da emissão da ordem de serviço. A partir da liberação das áreas, a CONTRATADA deverá realizar:

- Análise preliminar para dimensionamento de possíveis problemas e planejamento das ações e medidas de intervenção;
- Elaboração de um cronograma físico das atividades;
- Demolição e remoção das estruturas e edificações nas propriedades que ainda não foram desocupadas conforme planilha do **ANEXO 2**;
- Demolição e aterramento de remanescentes de instalações de criação confinada de aves e outros animais; remoção dos equipamentos eventualmente não retirados pelo antigo proprietário quando apresentarem riscos de contaminação;
- Desinfecção de fontes de contaminação;
- Remoção ou aterramento de detritos orgânicos;

### **9 EQUIPE TÉCNICA**

A CONTRATADA deverá apresentar na proposta, profissionais de níveis superior, técnico e operacional e os equipamentos necessários para execução e administração dos serviços. O dimensionamento da mão-de-obra e os equipamentos listados serão considerados na avaliação das propostas.

Quanto aos equipamentos a CONTRATADA deverá apresentar em sua proposta, a quantidade e tipos necessários: caminhão basculante, trator de esteira, veículo de apoio (camionete, van/Kombi e etc.), meios de transporte fluvial (voadeira e embarcações para transporte de resíduos), máquina fotográfica digital e etc.

## **10 ELABORAÇÃO DE RELATÓRIO DE ATIVIDADES EXECUTADAS**

Caberá à CONTRATADA apresentar por meio de relatório técnico e de planilhas de acompanhamento e controle das atividades, as seguintes informações:

- Data da realização das atividades;
- Localização das estruturas conforme mapa do **ANEXO 1** com seus respectivos códigos de identificação definidos pela Norte Energia;
- Tipo de material das edificações;
- Destinação do material;
- Estruturas/materiais desinfectados;
- Cópia do Manifesto de Carga (**ANEXO 3**)
- Relatório Fotográfico

Além dessa planilha de acompanhamento, será verificado em campo o cumprimento dos serviços apresentados por meio desse Termo de Referência.

## **11 QUALIFICAÇÃO TÉCNICA**

Na Proposta Técnica deverá ser comprovada sua qualificação técnica, por meio de atestado de capacidade técnica, emitido por pessoa jurídica de direito público ou privado e devidamente registrado em conselho de classe, referente à execução de no mínimo um serviço similar e a ART do responsável técnico pela realização dos trabalhos.

## **12 DOCUMENTAÇÃO EXIGIDA**

A contratação da empresa selecionada será efetivada apenas após a apresentação de toda a documentação relacionada no presente documento e nos itens apresentados a seguir. Os documentos deverão ser apresentados em meio digital e em cópia autenticada no momento da assinatura do contrato. A autenticação das certidões emitidas pela internet será realizada pela Norte Energia mediante confirmação de sua veracidade no sítio do órgão emissor.

### **12.1 Documentação relativa à Habilitação Jurídica**

- a) Registro comercial, no caso de empresa individual;
- b) Ato constitutivo, estatuto ou contrato social em vigor, devidamente registrado, em se tratando de sociedade comercial, e, no caso de sociedade por ações, acompanhado de documentos de eleição de seus administradores;
- c) Comprovação do registro poderá ser feita mediante certidão, carimbo ou chancela da respectiva Junta Comercial, aposta no documento;
- d) Estatuto social das sociedades por ações deverá estar publicado na imprensa oficial da União e em jornal de grande circulação editado na localidade em que está situada a sede da companhia;
- e) Inscrição do ato constitutivo, no caso de sociedade civil, acompanhada de prova de diretoria em exercício;

## **12.2 Documentação relativa à Regularidade Fiscal**

- a) Prova de inscrição no Cadastro Nacional de Pessoa Jurídica (CNPJ);
- b) Prova de inscrição no cadastro de contribuintes estadual ou municipal, se houver, relativo ao domicílio ou sede do licitante, pertinente ao seu ramo de atividade e compatível com o objeto licitado;
- c) Prova de regularidade para com as Fazendas Federal, Estadual e Municipal do domicílio ou sede da licitante, ou outra equivalente, na forma da lei, e;
- d) Prova de regularidade relativa à Seguridade Social (CND) e ao Fundo de Garantia por Tempo de Serviço – FGTS (CRF), demonstrando situação regular no cumprimento dos encargos sociais instituídos por lei.

## **12.3 Segurança do Trabalho e Saúde Ocupacional**

Será necessária para o início das atividades, após a efetivação da contratação, a apresentação dos seguintes documentos, em via digital, visando ao atendimento dos procedimentos de segurança da empresa:

- a) Programa de Controle Médico e Saúde Ocupacional (PCMSO);
- b) Programa de Prevenção de Riscos Ambientais (PPRA);
- c) Atestado de Saúde Ocupacional (ASO);
- d) Ficha Técnica de Entrega de EPI ou controle similar;
- e) Registro de integração (realizado no local da atividade);
- f) Livro de Inspeção do Trabalho;
- g) Ordem de Serviço Assinada (fornecido no local da atividade);

Obs.: Durante a execução das atividades outros documentos relacionados à condição de trabalho, segurança e saúde dos trabalhadores poderão ser solicitados.

Informa-se que a empresa contratada só deverá iniciar suas atividades após a integração e treinamento com a equipe da SSTMA da Norte Energia.

## **13 PROPOSTA TÉCNICA COMERCIAL**

As empresas interessadas deverão elaborar uma Proposta Técnica e Comercial com base nas informações apresentadas no presente documento, contendo mão de obra com a definição e identificação das funções de cada profissional (especificando o encarregado responsável pelos serviços), quantificação dos equipamentos e materiais a serem utilizados para cada um dos Blocos.

Toda mão de obra deverá ser fornecida pela CONTRATADA. E todas as despesas decorrentes de exigências trabalhistas, fiscais, legais e outras, incidentes sobre a mão de obra empregada, bem como a adoção de medidas de segurança necessárias à execução dos serviços e a cobertura dos seguros contra acidentes do trabalho nos limites legais, serão de sua inteira responsabilidade.

É de inteira responsabilidade da CONTRATADA a manutenção e garantia do estado de conservação dos veículos e equipamentos utilizados, além da mobilização, hospedagem e alimentação de sua equipe técnica e operacional para as frentes de serviço.

A empresa proponente deverá realizar cadastro prévio na Norte Energia. Será necessária a apresentação do acervo técnico da empresa com experiência comprovada em serviços técnicos similares, como parte integrante da proposta.

Os preços cotados deverão incluir todos os custos diretos e indiretos bem como todas as taxas, impostos, encargos sociais, benefícios e despesas indiretas que se fizerem necessários para a perfeita execução dos serviços, de acordo com esse Termo de Referência.

A apresentação da PROPOSTA implicará, na plena aceitação por parte do PROPONENTE, das condições aqui estabelecidas.

A PROPOSTA deverá ser válida pelo prazo de 60 (sessenta) dias corridos, contados a partir da data fixada para sua entrega.

Os preços devem ser apresentados de forma global, porém na proposta deve conter o detalhamento de custos unitários conforme **QUADRO 1** e **QUADRO 2** a seguir e representados de forma mais detalhada no **ANEXO 2**.

**QUADRO 1**  
**Serviços e quantidade total estimada**

PLANILHA DE QUANTITATIVO DE DEMOLIÇÕES E DESINFECÇÕES NA AREA RURAL														
Processo	Demolição (m <sup>2</sup> )					Resíduo (m <sup>3</sup> )		Desinfecção		Tamponamento		Cerca (m)	Limpeza	Mourões estimados oriundos das cercas (distância média - 3,0 m) – unid.
	ALVENARIA		MADEIRA		Terraplanagem (destruição do platô)	Alvenaria	Madeira	Fossa	Outros	Poço	Fossa			
	Parede	Base cimento	Parede	Base cimento										
<b>TOTAL</b>	<b>1.557,45</b>	<b>5.104,20</b>	<b>72.545,91</b>	<b>19.122,60</b>	<b>232</b>	<b>3.809,89</b>	<b>10.903,44</b>	<b>289</b>	<b>392</b>	<b>214</b>	<b>289</b>	<b>1.018.384,10</b>	<b>670</b>	<b>339.461</b>

Do total de 952 propriedades elencadas na Área Rural:

- Para demolição de casas de alvenaria um total estimado de **1.557,45 m<sup>2</sup>**, enquanto para casas de madeira este total é de **72.545,91 m<sup>2</sup>**.
- Faltam demolir **232** bases cimentadas dos platôs (madeira e/ou alvenaria), totalizando uma área de **25.784,25 m<sup>2</sup>**;
- Estima-se um total de **3.809,89 m<sup>3</sup>** de alvenaria, **10.903,44 m<sup>3</sup>** de madeiramento das casas e mais **1.018.384,10 m** de cerca. Vale destacar que o quantitativo de metragem de cerca deverá ser reavaliado, pois já ocorreu a sua remoção parcial nas propriedades onde foram realizados serviços de demolição (propriedades com status amarelo da planilha do **ANEXO 2**).
- Os quantitativos de mourões foram estimados levando-se em consideração um espaçamento médio de 3,0 m entre os mesmos.
- Temos ainda **289** fossas, **392** focos de contaminação (criações) a serem desinfetadas e **214** poços para tamponamento.

**QUADRO 2**  
**Serviços e quantidade total estimada por área**

PLANILHA DE QUANTITATIVO DE DEMOLIÇÕES E DESINFECÇÕES NA AREA RURAL														
Processo	Demolição (m <sup>2</sup> )				TERRAPLANAGEM (DESTRUIÇÃO DO PLATÔ)	Resíduo (m <sup>3</sup> )		Desinfecção		Tamponamento		Cerca (m)	Limpeza	Mourões estimados oriundos das cercas (distância média - 3,0 m) - unid.
	ALVENARIA		MADEIRA			Alvenaria	Madeira	Fossa	Outros	Poço	Fossa			
Local (n° propriedades)	Parede	Base cimento	Parede	Base cimento										
<b>CN/RXE 17</b>	<b>0,00</b>	<b>0,00</b>	<b>1.999,24</b>	<b>1.141,78</b>	<b>8,00</b>	<b>171,27</b>	<b>299,89</b>	<b>10,00</b>	<b>7,00</b>	<b>6,00</b>	<b>10,00</b>	<b>38.469,11</b>	<b>15,00</b>	<b>12.823,00</b>
<b>CN 9</b>	<b>9,89</b>	<b>9,89</b>	<b>1240,93</b>	<b>206,56</b>	<b>3</b>	<b>33,46</b>	<b>186,14</b>	<b>3,00</b>	<b>3,00</b>	<b>3,00</b>	<b>3,00</b>	<b>39.878,00</b>	<b>6,00</b>	<b>13.292,00</b>
<b>IL 363</b>	<b>453,14</b>	<b>372,57</b>	<b>19.042,60</b>	<b>2231,75</b>	<b>45</b>	<b>435,96</b>	<b>2.856,39</b>	<b>125,00</b>	<b>87,00</b>	<b>23,00</b>	<b>125,00</b>	<b>11.152,38</b>	<b>247,00</b>	<b>3.717,00</b>
<b>RI/AC 30</b>	<b>94,82</b>	<b>94,82</b>	<b>2.100,09</b>	<b>886,81</b>	<b>4</b>	<b>156,73</b>	<b>315,01</b>	<b>11,00</b>	<b>6,00</b>	<b>4,00</b>	<b>11,00</b>	<b>50.327,00</b>	<b>9,00</b>	<b>16.776,00</b>
<b>RI 171</b>	<b>418,24</b>	<b>452,64</b>	<b>17.595,90</b>	<b>5.222,90</b>	<b>57,00</b>	<b>913,27</b>	<b>2.660,95</b>	<b>73,00</b>	<b>70,00</b>	<b>61,00</b>	<b>73,00</b>	<b>371.203,64</b>	<b>128,00</b>	<b>123.735,00</b>
<b>RXD 227</b>	<b>196,37</b>	<b>2.055,92</b>	<b>21.161,50</b>	<b>6.523,60</b>	<b>75,00</b>	<b>1.306,57</b>	<b>3.174,22</b>	<b>30,00</b>	<b>157,00</b>	<b>77,00</b>	<b>30,00</b>	<b>320.522,41</b>	<b>174,00</b>	<b>106.841,00</b>
<b>RXE 143</b>	<b>384,99</b>	<b>2.118,36</b>	<b>9.405,65</b>	<b>2.909,20</b>	<b>40,00</b>	<b>792,63</b>	<b>1.410,85</b>	<b>37,00</b>	<b>62,00</b>	<b>40,00</b>	<b>37,00</b>	<b>186.831,56</b>	<b>91,00</b>	<b>62.277,00</b>
<b>TOTAL(960)</b>	<b>1.557,45</b>	<b>5.104,20</b>	<b>72.545,91</b>	<b>19.122,60</b>	<b>232,00</b>	<b>3.809,89</b>	<b>10.903,44</b>	<b>289,00</b>	<b>392,00</b>	<b>214,00</b>	<b>289,00</b>	<b>1.018.384,10</b>	<b>670,00</b>	<b>339.461,00</b>

### **13.1 Visita Técnica**

A visita técnica ao local onde serão desenvolvidos os serviços é obrigatória para a elaboração da Proposta Técnica e Comercial, que deverá ter inclusa a Declaração de Comprovação da mesma. Os custos referentes a essa visita técnica deverão ser por conta da PROPONENTE, que deverá também possuir transporte adequado, tanto fluvial quanto rodoviário para o deslocamento na área. A visita técnica será realizada em período a ser definido pela Norte Energia.

### **13.2 Data e Local Para Apresentação das Propostas**

As propostas deverão ser encaminhadas até as **XX:XX** horas do dia **XX/XX/2013**, no escritório da Norte Energia em Altamira, no endereço: Rua Boa Esperança / RUC Jatobá S/N, Loteamento Jardim França – Bairro Mutirão, CEP: 68371-971, Altamira – PA.

## **14 ESCLARECIMENTOS GERAIS**

Para a execução dos trabalhos deverá a CONTRATADA:

- Realizar o reconhecimento geral da área a ser trabalhada;
- Coletar todos os elementos necessários ao planejamento básico visando à perfeita execução dos serviços contratados;
- Contratar mão de obra de preferência regional;
- Estar de posse no local de trabalho, do registro das motosserras utilizadas, incluindo transporte da mesma;
- Utilizar bandejas de contenção para abastecimento das motosserras;

OBS: A CONTRATADA receberá autorização para entrada nas propriedades após a emissão da Ordem de Serviço (OS) pela Norte Energia. Caso não seja permitido o acesso em área previamente autorizada, a CONTRATADA deverá informar imediatamente a Norte Energia que tomará as providências necessárias.

A CONTRATADA será responsável pelas indenizações, perdas e danos causados a terceiros, quando adentrar em áreas não autorizadas e liberadas pela Norte Energia.

A CONTRATADA deverá comunicar a Norte Energia qualquer tipo de dificuldade ou impedimento na operação e execução de suas atividades com terceiros que eventualmente estejam realizando outras atividades na mesma região.

Os interessados que tiverem dúvidas de caráter legal ou técnico na interpretação dos termos desta Especificação Técnica ou qualquer outra a ela relacionada deverão esclarecê-las, dirigindo-se a Norte Energia.

## **15 CONDIÇÕES DE PAGAMENTO**

O pagamento será efetuado de acordo com o cumprimento das atividades realizadas mediante vistoria de campo pela CONTRATANTE. Após vistoria e aprovação, a CONTRATADA emitirá a Nota Fiscal até o dia 20 de cada mês, anexando o relatório de atividades executadas, fazendo referência ao número do Contrato e Pedido de Compra, que será atestada mediante conclusão dos serviços/obras vistoriados pela Norte Energia SA em prazo máximo de 5 (cinco) dias úteis.

O pagamento será realizado em prazo de 30 dias corridos após atestamento e verificação dos serviços.

## **16 PRAZO DE EXECUÇÃO**

O prazo para a execução completa dos serviços estará condicionado ao cronograma físico devidamente apresentado pela CONTRATADA e aprovado pela Norte Energia.

A CONTRATADA deverá dimensionar seus recursos, adequando-os para cumprir este contrato, dentro do prazo estabelecido.

## **17 ACOMPANHAMENTO, AVALIAÇÃO E FISCALIZAÇÃO**

As atividades desenvolvidas pela CONTRATADA terão acompanhamento, avaliação e fiscalização exercida por técnicos da Norte Energia ou por profissionais por ela designados.

Será realizada a verificação direta da qualidade da mão de obra, dos equipamentos, veículos, instalação, etc., além da qualidade na execução dos serviços em qualquer etapa. Caso haja alguma falha na execução dos serviços e/ou a existência de não conformidades, poderá a Norte Energia solicitar que:

- os serviços sejam refeitos;
- haja substituição de equipamentos ou profissionais, e
- haja suspensão dos trabalhos e retenção de pagamento, caso não sejam cumpridas as recomendações de sanar as não conformidades verificadas, recaindo todos os ônus sobre a CONTRATADA.



ANEXO 1 – MAPA DAS PROPRIEDADES DA ÁREA RURAL COM DIVISÃO DOS BLOCOS

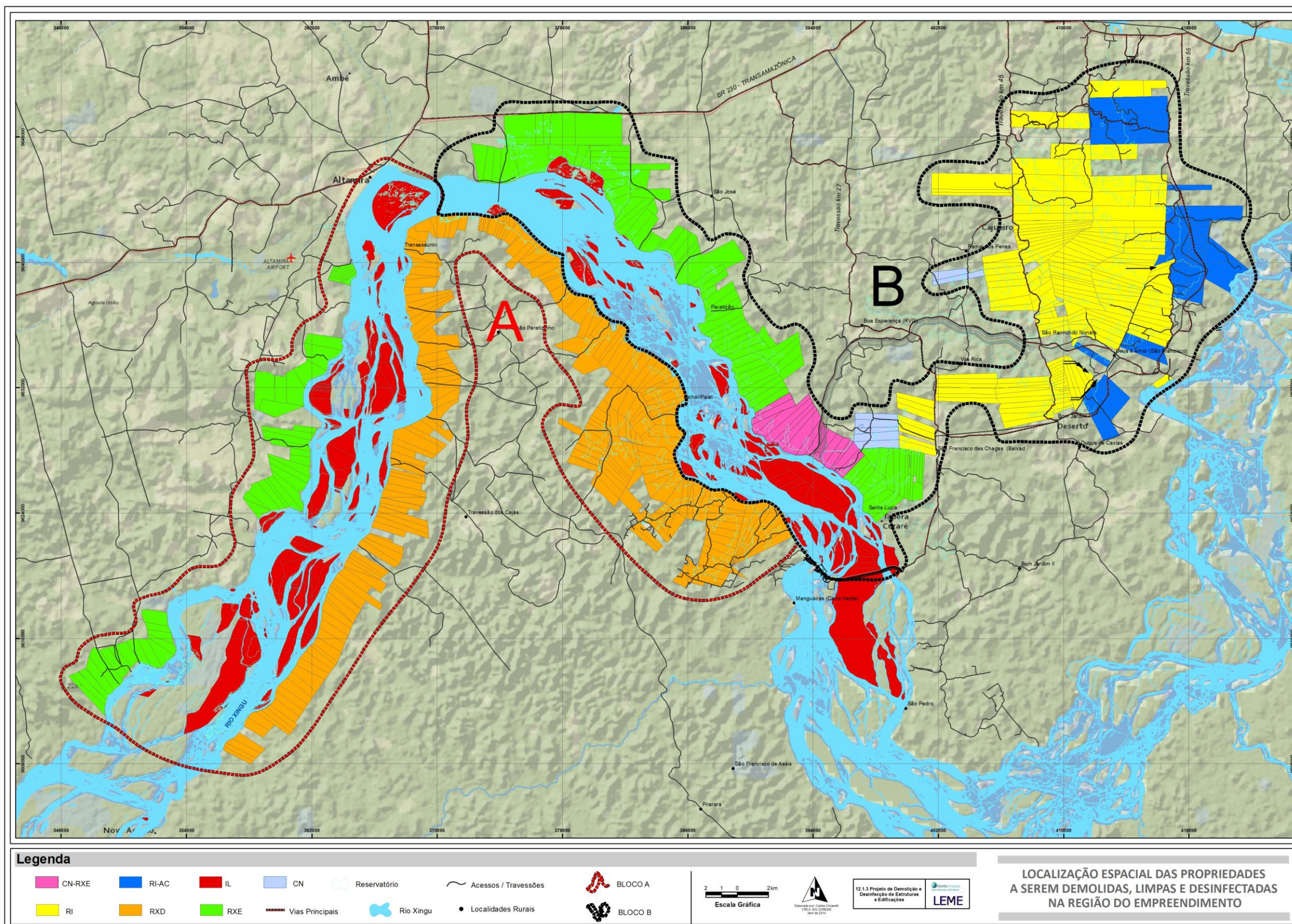

Legenda

- |        |       |     |                 |              |                      |         |
|--------|-------|-----|-----------------|--------------|----------------------|---------|
| CN-RXE | RI-AC | IL  | CN              | Reservatório | Acessos / Travessões | BLOCO A |
| RI     | RXD   | RXE | Vias Principais | Rio Xingu    | Localidades Rurais   | BLOCO B |

Escala Gráfica  
0 1 2 km



12.1.3 Projeto de Demolição e Desinfecção de Estruturas e Edificações  
LEME

LOCALIZAÇÃO ESPACIAL DAS PROPRIEDADES A SEREM DEMOLIDAS, LIMPAS E DESINFECTADAS NA REGIÃO DO EMPREENDIMENTO



**ANEXO 1 – PLANILHA QUANTITATIVO E QUALITATIVO DE DEMOLIÇÕES E DESINFECÇÕES UHE BELO MONTE**

PROCESSO	STATUS	NOME	LOCALIZAÇÃO	DEMOLIÇÃO (m²)					TERRAPLANAGEM (DESTRUIÇÃO DO PLATÔ)	RESÍDUO (m³)		DESINFECÇÃO		TAMPONAMENTO		CERCA (m)	LIMPEZA	COORDENADAS GEOGRÁFICAS		OBS
				ALVENARIA		MADEIRA		CHÃO BATIDO		ALVENARIA	MADEIRA	FOSSA	OUTROS	POÇO	FOSSA			X	Y	
				PAREDE	BASE CIMENTO	PAREDE	BASE CIMENTO													
UHE-BM-CN/RXE-001	DESOCUPADO	ADELIA ALVES DE CAMPOS	PRESERVAÇÃO PERMANENTE	0	0	116,81	138,62	NÃO	SIM	20,79	17,52	1	0	1	1	4665	SIM	396763	9627629	1 POÇO DE 12 METROS DE PROFUNDIDADE, 1 FOSSA DE 8 METROS DE PROFUNDIDADE, 1 AÇUDE DE 2,5 METROS DE PROFUNDIDADE
UHE-BM-CN/RXE-002	DESOCUPADO	ADALBERTO NONATO ARANHA	NÃO INFORMADO	0	0	438,5	222,5	SIM	SIM	33,38	65,78	1	4	0	1	8852	SIM			2 GALINHEIROS, 2 CHIQUEIROS, 1 FOSSA DE 2 METROS DE PROFUNDIDADE
UHE-BM-CN/RXE-003	DESOCUPADO	ADALBERTO NONATO ARANHA	NÃO INFORMADO	0	0	0,00	0,00	NÃO	NÃO	0,00	0,00	0	0	0	0	0	NÃO			PROCESSO SEM EDIFICAÇÕES
UHE-BM-CN/RXE-004	DESOCUPADO	BENEDITO DA SILVA BALÃO	PRESERVAÇÃO PERMANENTE	0	0	72,52	0	SIM	NÃO	0,00	10,88	0	0	1	0	0	SIM			1 POÇO DE 2,25 METROS DE PROFUNDIDADE
UHE-BM-CN/RXE-005	DESOCUPADO	MESSIAS SANTANA	ABAIXO DA COTA 97	0	0	0	0	NÃO	NÃO	0,00	0,00	0	0	0	0	2900	SIM			A PROPRIEDADE DO MESMO É DE 50 HECTARE, E ESTÁ TODA EM PASTO PLANTADO
UHE-BM-CN/RXE-006	DESOCUPADO	SEBASTIÃO BANDEIRA DA SILVA	ABAIXO DA COTA 97	0	0	444,92	224,12	SIM	SIM	33,62	66,74	1	2	1	1	900	SIM	394622	9627113	1 GALINHEIRO, 1 CHIQUEIRO, 1 POÇO
UHE-BM-CN/RXE-007	DESOCUPADO	MARA DA SILVA BALÃO	ABAIXO DA COTA 97	0	0	0	0	NÃO	NÃO	0,00	0,00	0	0	0	0	1040	SIM			PROCESSO SEM EDIFICAÇÕES, MAS COTÉM CERCAS
UHE-BM-CN/RXE-008	DESOCUPADO	LUIZ DA SILVA BALÃO	ABAIXO DA COTA 97	0	0	158,2	132,38	SIM	SIM	19,86	23,73	2	0	1	2	2175	SIM			2 LATRINAS, 1 POÇO COM 15 METROS DE PROFUNDIDADE
UHE-BM-CN/RXE-009	DESOCUPADO	GILENE VIANA OZAWA	ÁREA REMANESCENTE	0	0	0	0	NÃO	NÃO	0,00	0,00	0	0	0	0	2114	SIM			PROCESSO SEM EDIFICAÇÕES, MAS COTÉM CERCAS
UHE-BM-CN/RXE-010	DESOCUPADO	GILENE VIANA OZAWA	ÁREA REMANESCENTE	0	0	0	0	NÃO	NÃO	0,00	0,00	0	0	0	0	2972	SIM			PROCESSO SEM EDIFICAÇÕES, MAS COTÉM CERCAS
UHE-BM-CN/RXE-012	DESOCUPADO	WEIDES ALVES DUTRA	PRESERVAÇÃO PERMANENTE	0	0	97,13	60,53	SIM	SIM	9,08	14,57	1	0	0	1	4025,46	SIM	391848	9628322	1 LATRINA
UHE-BM-CN/RXE-013	DESOCUPADO	ESP. DE FRANCISCO VIEIRA DO NASCIMENTO	PRESERVAÇÃO PERMANENTE	0	0	0	0	NÃO	NÃO	0,00	0,00	0	0	0	0	0	NÃO			PROCESSO SEM EDIFICAÇÕES

UHE-BM-CN/RXE-014	DESOCUPADO	JOSÉ DIAS DO NASCIMENTO	ABAIXO DA COTA 97	0	0	259,27	171,09	SIM	SIM	25,66	38,89	3	1	0	3	2220	SIM		2 LATRINAS, 1 GALINHEIRO, 1 FOSSA DE 1,80 METROS DE PROFUNDIDADE	
UHE-BM-CN/RXE-015	DESOCUPADO	EDUARDO PESSOA ALVES	ABAIXO DA COTA 97	0	0	182,75	100	SIM	SIM	15,00	27,41	0	0	1	0	1250	SIM	390928	9628889	1 POÇO DE 7 METROS DE PROFUNDIDADE
UHE-BM-CN/RXE-016	DESOCUPADO	ELI PESSOA DE SOUSA	ÁREA REMANESCENTE	0	0	0	0	NÃO	NÃO	0,00	0,00	0	0	0	0	880	SIM			PROCESSO SEM EDIFICAÇÕES, MAS COTÉM CERCAS
UHE-BM-CN/RXE-017	DESOCUPADO	FERNANDO FLORÊNCIO DE SOUZA	ABAIXO DA COTA 97	0	0	229,14	92,54	SIM	SIM	13,88	34,37	1	0	1	1	2315,65	SIM	390165	9630024	1 LATRINA, 1 POÇO DE 5 METROS DE PROFUNDIDADE, 1 ESCOLA
UHE-BM-CN/RXE-018	DESOCUPADO	EUNICE PESSOA DE SOUZA FRANÇA	ABAIXO DA COTA 97	0	0	0	0	NÃO	NÃO	0,00	0,00	0	0	0	0	2160	SIM	391220	9630631	PROCESSO SEM EDIFICAÇÕES, MAS CONTÉM CERCAS
UHE-BM-CN-019	PAGO	JUVENAL ALVES DE CAMPOS	ABAIXO DA COTA 97	4,83	4,83	261,1	119,42	SIM	SIM	19,12	39,17	1	1	1	1	11725	SIM			1 POÇO DE 27 METROS DE PROFUNDIDADE, 1 FOSSA DE 3 METROS DE PROFUNDIDADE, 1 AÇUDE DE 2,10 METROS DE PROFUNDIDADE
UHE-BM-CN-020	EM NEGOCIAÇÃO	PAULO ALVES DE FRANÇA	AREA DO CANAL	0	0	0	0	NÃO	NÃO	0,00	0,00	0	1	0	0	7446	SIM			1 AÇUDE DE 2 METROS DE PROFUNDIDADE
UHE-BM-CN-022	EM NEGOCIAÇÃO	PAULO DE FRANÇA JÚNIOR	AREA DO CANAL	5,06	5,06	805,81	82,73	SIM	SIM	13,67	120,87	2	1	1	2	8684	SIM			1 GALINHEIRO, 1 LATRINA, 1 POÇO DE 3 METROS DE PROFUNDIDADE, 1 FOSSA DE 3,50 METROS DE PROFUNDIDADE, 1 AÇUDE DE 2,60 METROS DE PROFUNDIDADE
UHE-BM-CN-023	EM AVALIAÇÃO	EDSON NASCIMENTO DE OLIVEIRA	AREA DO CANAL	0	0	174,02	4,41	NÃO	SIM	0,66	26,10	0	0	1	0	5166	SIM			1 POÇO DE 2 METROS DE PROFUNDIDADE
UHE-BM-CN-024	DESOCUPADO	DAVID OTTO	ÁREA REMANESCENTE	0	0	0	0	NÃO	NÃO	0,00	0,00	0	0	0	0	228	SIM			PROCESSO SEM EDIFICAÇÕES, MAS COTÉM CERCAS
UHE-BM-CN-027	EM AVALIAÇÃO	EDSON NASCIMENTO DE OLIVEIRA	AREA DO CANAL	0	0	0	0	NÃO	NÃO	0,00	0,00	0	0	0	0	6629	SIM			PROCESSO SEM EDIFICAÇÕES, MAS COTÉM CERCAS
UHE-BM-CN-119	EM NEGOCIAÇÃO	MARIA DAS GRAÇAS PEREIRA DOS SANTOS								0,00	0,00				0					
UHE-BM-CN-120	EM NEGOCIAÇÃO	MARIA DAS GRAÇAS PEREIRA DOS SANTOS								0,00	0,00				0					
UHE-BM-	EM	MARIA DAS GRAÇAS								0,00	0,00				0					

CN-121	NEGOCIAÇÃO	PEREIRA DOS SANTOS																		
UHE-BM-IL-001	DESOCUPADO	RAIMUNDO GOMES DAS CHAGAS	ILHA	0	0	57,28	0	SIM	NÃO	0,00	8,59	0	1	0	0	0	SIM			1 CHIQUEIRO
UHE-BM-IL-002	DESOCUPADO	RAIMUNDO GOMES DAS CHAGAS	ILHA	0	0	87,37	0	SIM	NÃO	0,00	13,11	0	1	0	0	0	SIM			1 CHIQUEIRO
UHE-BM-IL-003	DESOCUPADO	ANA MIRIAM LICE DOS SANTOS SILVA	ILHA	0	0	74,35	0	SIM	NÃO	0,00	11,15	0	1	0	0	0	SIM			1 GALINHEIRO
UHE-BM-IL-009	DESOCUPADO	DELICIA FERREIRA DOS SANTOS	ILHA	0	0	99,25	0	SIM	NÃO	0,00	14,89	2	0	1	2	8	SIM			1 LATRINA, 1 POÇO DE 4,11 METROS DE PROFUNDIDADE, 1 FOSSA DE 1,53 METROS DE PROFUNDIDADE
UHE-BM-IL-014	DESOCUPADO	LAUDIO CASTRO LEITE	ILHA	0	0	183,78	1,44	SIM	SIM	0,22	27,57	1	2	1	1	0	SIM			1 CHIQUEIRO, 1 GALINHEIRO, 1 POÇO DE 2,50 METROS DE PROFUNDIDADE, 1 FOSSA DE 1,5 METROS DE PROFUNDIDADE
UHE-BM-IL-015	DESOCUPADO	FRANCILENE ALVES DA SILVA	ILHA	38,81	0	88,16	0	NÃO	NÃO	3,88	13,22	2	0	1	2	0	SIM			2 LATRINAS, 1 POÇO DE 7 METROS DE PROFUNDIDADE
UHE-BM-IL-018	DESOCUPADO	ANTONIO ALDEMIR RODRIGUES DE OLIVEIRA	ILHA	0	0	0	0	NÃO	NÃO	0,00	0,00	0	0	0	0	0	NÃO			PROCESSO SEM EDIFICAÇÕES
UHE-BM-IL-019	DESOCUPADO	ANTONIO VALMIR RODRIGUES DE OLIVEIRA	ILHA	0	0	0	0	NÃO	NÃO	0,00	0,00	0	0	0	0	0	NÃO			PROCESSO SEM EDIFICAÇÕES
UHE-BM-IL-020	DESOCUPADO	CIRO ESTEVAM BANDEIRA DA SILVA	PRESERVAÇÃO PERMANENTE	0	0	180,53	1,76	SIM	SIM	0,26	27,08	3	2	1	3	37,2	SIM	394003	9624523	3 LATRINAS, 1 GALINHEIRO, 1 CHIQUEIRO, 1 POÇO DE 8 METROS DE PROFUNDIDADE
UHE-BM-IL-021	DESOCUPADO	BENEDITO DA SILVA BALÃO	ABAIXO DA COTA 97	0	0	0	0	NÃO	NÃO	0,00	0,00	0	0	0	0	0	NÃO			PROCESSO SEM EDIFICAÇÕES
UHE-BM-IL-022	DESOCUPADO	LUIZ DA SILVA BALÃO	ILHA	0	0	0	0	NÃO	NÃO	0,00	0,00	0	0	0	0	0	NÃO			PROCESSO SEM EDIFICAÇÕES
UHE-BM-IL-023	DESOCUPADO	JOSÉ SIDNEI MIRANDA DA SILVA	ABAIXO DA COTA 97	0	0	43,2	0	NÃO	NÃO	0,00	6,48	1	0	0	1	0	SIM	392524	9625073	1 LATRINA
UHE-BM-IL-024	DESOCUPADO	AMARILDO CULTI	ABAIXO DA COTA 97	0	0	58,81	0	SIM	NÃO	0,00	8,82	0	1	0	0	0	SIM	391058	9626151	1 GALINHEIRO
UHE-BM-IL-025	DESOCUPADO	FERNANDO ESTEVÃO DA SILVA	ABAIXO DA COTA 97	0	0	35,25	0	SIM	NÃO	0,00	5,29	0	0	0	0	0	SIM	391682	9625627	
UHE-BM-IL-026	DESOCUPADO	JOSÉ ALEXANDRE DA SILVA BALÃO	ABAIXO DA COTA 97	0	0	11,25	0	SIM	NÃO	0,00	1,69	0	1	0	0	0	SIM	395791	9625731	1 CHIQUEIRO, PROPRIETARIO NÃO MORA NA PROPRIEDADE, A MESMA É UTILIZADA SOMENTE PARA CRIAÇÃO DE PORCOS
UHE-BM-IL-027	DESOCUPADO	ANSELMO SEVERO DOS SANTOS E JAIME	ILHA	0	0	25,52	0	SIM	NÃO	0,00	3,83	0	0	0	0	0	SIM			

		NOGUEIRA DA COSTA																		
UHE-BM-IL-028	DESOCUPADO	ROSIALDO DOS SANTOS DA CUNHA	ILHA	0	0	0	0	NÃO	NÃO	0,00	0,00	0	0	0	0	0	NÃO			PROCESSO SEM EDIFICAÇÕES
UHE-BM-IL-029	DESOCUPADO	FRANCINALDA FREITAS DA COSTA	ABAIXO DA COTA 97	0	0	0	0	NÃO	NÃO	0,00	0,00	0	0	0	0	0	NÃO	397791	9623364	PROCESSO SEM EDIFICAÇÕES
UHE-BM-IL-030	DESOCUPADO	OTÁVIO GOMES DAS CHAGAS	ABAIXO DA COTA 97	0	0	29,76	0	SIM	NÃO	0,00	4,46	0	0	0	0	0	SIM	394781	9622317	O PROPRIETARIO NÃO MORA MAIS NA PROPRIEDADE, UTILIZA A MESMA SOMENTE PARA LAZER
UHE-BM-IL-031	DESOCUPADO	ALDEMIR SILVA DOS SANTOS	ABAIXO DA COTA 97	0	0	51,63	0	SIM	NÃO	0,00	7,74	0	0	0	0	0	SIM	389080	9625109	
UHE-BM-IL-032	DESOCUPADO	HILDO COSTA DA COSTA	ABAIXO DA COTA 97	0	0	78,26	49,2	SIM	SIM	7,38	11,74	0	0	0	0	0	SIM	387094	9627854	
UHE-BM-IL-033	EM AVALIAÇÃO	SILVANA DA SILVA SANTOS								0,00	0,00				0					
UHE-BM-IL-034	EM AVALIAÇÃO	ESPÓLIO DE DULCE CAVALCANTE DA SILVA								0,00	0,00				0					
UHE-BM-IL-041	EM AVALIAÇÃO	JOSÉ SILVA DA MOTA								0,00	0,00				0					
UHE-BM-IL-042	EM AVALIAÇÃO	MANOEL DE JESUS MANSOUR ABUCATER	ABAIXO DA COTA 97	0	0	115,2	0	SIM	NÃO	0,00	17,28	0	0	0	0	0	SIM	366177	9639575	
UHE-BM-IL-043	EM AVALIAÇÃO	MÁRIO RODRIGUES CAMBUHI								0,00	0,00				0					
UHE-BM-IL-046	EM AVALIAÇÃO	MARIA SILVA DOS SANTOS ALBERTINI	ABAIXO DA COTA 97	0	0	0	0	NÃO	NÃO	0,00	0,00	0	0	0	0	0	NÃO			PROCESSO SEM EDIFICAÇÕES
UHE-BM-IL-047	EM AVALIAÇÃO	LEOPOLDO GOMES DA SILVA	ABAIXO DA COTA 97	0	0	40,26	0	SIM	NÃO	0,00	6,04	0	0	0	0	0	SIM	366333	9638492	
UHE-BM-IL-048	EM AVALIAÇÃO	MARIA SILVA DOS SANTOS ALBERTINI	ABAIXO DA COTA 97	0	0	43,69	0	SIM	NÃO	0,00	6,55	1	1	0	1	0	SIM	366272	9638307	1 LATRINA, 1 GALINHEIRO
UHE-BM-IL-049	EM AVALIAÇÃO	DELORIVAL GOMES DA SILVA	ABAIXO DA COTA 97	0	0	135,18	0	SIM	NÃO	0,00	20,28	1	0	0	1	0	SIM	366232	9638123	1 LATRINA
UHE-BM-IL-050	EM AVALIAÇÃO	FRANCISCO LOPES VIANA	ABAIXO DA COTA 97	0	0	44,3	0	SIM	NÃO	0,00	6,65	0	0	0	0	0	SIM	366184	9637988	
UHE-BM-IL-051	EM AVALIAÇÃO	IRENILDA PEREIRA DA SILVA	ABAIXO DA COTA 97	0	0	123,9	0	SIM	NÃO	0,00	18,59	1	2	0	1	0	SIM	366172	9637273	1 GALINHEIRO, 1 LATRINA, 1 PINTEIRO
UHE-BM-IL-052	EM AVALIAÇÃO	CARMELINDA FÁTIMA FREITAS DOS SANTOS	ABAIXO DA COTA 97	3,1	3,1	76,94	0	NÃO	NÃO	0,78	11,54	1	0	0	1	0	SIM	365622	9638414	1 FOSSA DE 2,70 METROS DE PROFUNDIDADE,
UHE-BM-IL-053	EM AVALIAÇÃO	VARNER IORK DO NASCIMENTO	ABAIXO DA COTA 97	30,04	3,28	72,46	72,46	NÃO	SIM	14,37	10,87	1	0	0	1	0	SIM	366286	9636738	1 FOSSA DE PROFUNDIDADE NÃO INFORMADA
UHE-BM-IL-054	DESOCUPADO	ADANSKI BRITO MURASKI	ABAIXO DA COTA 97	0	0	0	0	NÃO	NÃO	0,00	0,00	0	0	0	0	0	NÃO			PROCESSO SEM EDIFICAÇÕES
UHE-BM-IL-055	EM AVALIAÇÃO	JOÃO PINHEIRO DE FARIAS	ABAIXO DA COTA 97	0	0	36,27	0	NÃO	NÃO	0,00	5,44	0	1	0	0	0	SIM	366462	9636728	1 GALINHEIRO
UHE-BM-IL-056	EM AVALIAÇÃO	ANTÔNIO SOUSA DOS SANTOS	ABAIXO DA COTA 97	3,15	3,15	45,6	0	NÃO	SIM	0,79	6,84	1	0	0	1	0	SIM	366477	9636612	1 LATRINA
UHE-BM-IL-057	EM AVALIAÇÃO	ISABEL CRISTINA DE PAIVA ARAÚJO	ABAIXO DA COTA 97	0	0	96,16	0	NÃO	NÃO	0,00	14,42	0	0	0	0	48,18	SIM			
UHE-BM-IL-058	EM AVALIAÇÃO	MANOEL BATISTA DOS SANTOS	ABAIXO DA COTA 97	0	0	115,99	0	SIM	NÃO	0,00	17,40	0	0	0	0	0	SIM	367960	9636441	
UHE-BM-	EM	RAIMUNDO GONÇALO	ABAIXO DA	0	0	48,5	0	SIM	NÃO	0,00	7,28	0	1	0	0	0	SIM	367487	9635294	1 GALINHEIRO

IL-059	AVALIAÇÃO	DE SOUSA / ANTÔNIO DOS SANTOS ALVES DA SILVA (LITIGIO)	COTA 97																	
UHE-BM-IL-060	EM AVALIAÇÃO	NOEMIA NEVES DOS REIS	ABAIXO DA COTA 97	0	0	0	0	NÃO	NÃO	0,00	0,00	0	0	0	0	0	0	NÃO		PROCESSO SEM EDIFICAÇÕES
UHE-BM-IL-061	EM AVALIAÇÃO	ROSINEIDE JOSEFA DA COSTA VIANA	ABAIXO DA COTA 97	0	0	82,99	44,95	SIM	SIM	6,74	12,45	1	0	0	1	0	SIM	367637	9634849	1 LATRINA
UHE-BM-IL-062	EM AVALIAÇÃO	LUIS FERREIRA VIANA	ABAIXO DA COTA 97	0	0	128,37	14	SIM	SIM	2,10	19,26	1	1	0	1	0	SIM	367763	9634518	1 GALINHEIRO, 1 LATRINA
UHE-BM-IL-063	EM AVALIAÇÃO	IDENILDA VIANA SANTANA	ABAIXO DA COTA 97	0	0	62,11	0	NÃO	NÃO	0,00	9,32	0	0	0	0	0	SIM	367767	9634465	
UHE-BM-IL-064	EM AVALIAÇÃO	ANTÔNIO AUGUSTO CUNHA DA CRUZ	ABAIXO DA COTA 97	0	0	74,53	15,6	SIM	SIM	2,34	11,18	1	2	1	1	0	SIM	367420	9634465	1 GALINHEIRO, 1 CHIQUEIRO, LATRINA, 1 POÇO DE 8 METROS DE PROFUNDIDADE
UHE-BM-IL-065	EM AVALIAÇÃO	FRISAN DA COSTA NUNES NETO	ABAIXO DA COTA 97	0	0	0	0	NÃO	NÃO	0,00	0,00	0	0	0	0	0	NÃO			PROCESSO SEM EDIFICAÇÕES
UHE-BM-IL-066	EM AVALIAÇÃO	JOSÉ FELIX DE ARAUJO E MARIA DO SOCORRO ARAÚJO DE SOUZA	ABAIXO DA COTA 97	3,15	3,15	240,44	0	SIM	SIM	0,79	36,07	2	1	0	2	350	SIM	367662	9633071	1 LATRINA, 1 GALINHEIRO, 1 FOSSA DE 2 METROS DE PROFUNDIDADE
UHE-BM-IL-067	EM AVALIAÇÃO	JOÃO ALBERTO DE OLIVEIRA MILEO	ABAIXO DA COTA 97	11,79	11,79	152,27	50,95	SIM	SIM	10,59	22,84	1	0	0	1	0	SIM	368950	9631459	1 FOSSA DE 2,5 METROS DE PROFUNDIDADE
UHE-BM-IL-068	EM AVALIAÇÃO	LOURIVAM RODRIGUES DA SILVA	ABAIXO DA COTA 97	85,26	85,26	101,72	80,16	SIM	SIM	33,34	15,26	1	1	0	1	0	SIM	367007	9635977	1 LATRINA, 1 GALINHEIRO
UHE-BM-IL-069	EM AVALIAÇÃO	NADIA RODRIGUES DA COSTA E VITOR OLIVEIRA MARREIRO	ABAIXO DA COTA 97	3,96	3,96	194,34	24,75	SIM	SIM	4,70	29,15	2	0	0	2	0	SIM	367186	9631400	1 LATRINA, 1 FOSSA DE 2,5 METROS DE PROFUNDIDADE
UHE-BM-IL-070	EM AVALIAÇÃO	ANTÔNIA SILVA DE ARAÚJO	ABAIXO DA COTA 97	0	0	34,04	0	SIM	NÃO	0,00	5,11	1	1	0	1	0	SIM	367129	9631293	1 GALINHEIRO, 1 LATRINA
UHE-BM-IL-071	EM AVALIAÇÃO	ISLENY ALVES DE SOUSA	ABAIXO DA COTA 97	0	0	50,6	0	SIM	NÃO	0,00	7,59	1	1	0	1	0	SIM	366928	9630956	1 GALINHEIRO, 1 LATRINA
UHE-BM-IL-072	EM AVALIAÇÃO	CLAUDECI DA SILVA CAMPOS	ABAIXO DA COTA 97	0	0	23,48	0	SIM	NÃO	0,00	3,52	0	0	0	0	0	SIM	366722	9630670	
UHE-BM-IL-074	EM AVALIAÇÃO	ODETE DIAS SAMPAIO	ABAIXO DA COTA 97	0	0	78,47	3,23	SIM	SIM	0,48	11,77	1	1	0	1	0	SIM	366506	9630482	1 LATRINA, 1 GALINHEIRO
UHE-BM-IL-075	EM AVALIAÇÃO	JOÃO PEREIRA DA SILVA	ABAIXO DA COTA 97	0	0	39,1	0	SIM	NÃO	0,00	5,87	0	0	0	0	0	SIM	366376	9630384	
UHE-BM-IL-076	EM AVALIAÇÃO	MANOEL ALMEIDA DIAS	ABAIXO DA COTA 97	0	0	65,26	0	SIM	NÃO	0,00	9,79	0	1	0	0	0	SIM	366054	9630313	1 GALINHEIRO
UHE-BM-IL-077	EM AVALIAÇÃO	LUIZ PEREIRA DE ALMEIDA	ABAIXO DA COTA 97	0	0	22,36	0	SIM	NÃO	0,00	3,35	0	0	0	0	0	SIM	365863	9630307	
UHE-BM-IL-078	EM AVALIAÇÃO	VICENTE RODRIGUES DE SOUSA	ABAIXO DA COTA 97	0	0	63,14	35,64	SIM	SIM	5,35	9,47	0	0	0	0	208	SIM	366124	9629784	
UHE-BM-IL-079	EM AVALIAÇÃO	ADEILTON ALVES CAMPOS	ABAIXO DA COTA 97	0	0	67,48	0	SIM	NÃO	0,00	10,12	0	0	0	0	0	SIM	365601	9630366	
UHE-BM-IL-080	EM AVALIAÇÃO	JOSE SILVA DO CARMO	ABAIXO DA COTA 97	0	0	36	0	SIM	NÃO	0,00	5,40	0	0	0	0	0	SIM	365407	9630669	
UHE-BM-IL-081	EM AVALIAÇÃO	ALBERTO CURUAIA	ABAIXO DA COTA 97	0	0	1,41	0	SIM	NÃO	0,00	0,21	0	0	0	0	0	SIM	365700	9631785	
UHE-BM-IL-082	EM AVALIAÇÃO	MARIA NAZARÉ DA SILVA LEITE	ABAIXO DA COTA 97	0	0	0	0	NÃO	NÃO	0,00	0,00	0	0	0	0	0	NÃO	366055	9632031	PROCESSO SEM EDIFICAÇÕES
UHE-BM-IL-083	EM AVALIAÇÃO	JOSE MARIA PEREIRA DA COSTA	ABAIXO DA COTA 97	0	0	0	0	NÃO	NÃO	0,00	0,00	0	0	0	0	0	NÃO	366045	9632229	PROCESSO SEM EDIFICAÇÕES

UHE-BM-IL-084	EM AVALIAÇÃO	MARIA TRINDADE RODRIGUES	ABAIXO DA COTA 97	0	0	303,48	0	SIM	NÃO	0,00	45,52	0	2	0	0	0	SIM	366193	9633474	2 GALINHEIROS
UHE-BM-IL-085	EM AVALIAÇÃO	LÁZARO GRISOSTE DA SILVA	ABAIXO DA COTA 97	0	0	113,23	0	SIM	NÃO	0,00	16,98	2	0	0	2	0	SIM	366279	9633998	1 LATRINA, 1 FOSSA DE 1,3 METROS DE PROFUNDIDADE
UHE-BM-IL-086	EM AVALIAÇÃO	ADÉLIO GOMES DE ARAÚJO	ABAIXO DA COTA 97	0	0	1,69	0	NÃO	NÃO	0,00	0,25	2	0	0	2	0	SIM	367038	9634238	1 LATRINA, 1 FOSSA
UHE-BM-IL-087	EM AVALIAÇÃO	ADEMIR ALVES DE ALMEIDA	ABAIXO DA COTA 97	0	0	53,3	0	SIM	NÃO	0,00	8,00	0	0	0	0	0	SIM	367334	9631729	
UHE-BM-IL-088	EM AVALIAÇÃO	EZIO PEREIRA BEZERRA	ABAIXO DA COTA 97	0	0	1,12	0	SIM	NÃO	0,00	0,17	0	0	0	0	0	SIM	365044	9630308	
UHE-BM-IL-089	EM AVALIAÇÃO	HERBSON MONTEIRO BRANDÃO	ABAIXO DA COTA 97	0	0	97,95	0	SIM	NÃO	0,00	14,69	1	0	0	1	0	SIM	365162	9630830	1 LATRINA
UHE-BM-IL-090	EM AVALIAÇÃO	MARIA DE LOURDES DA SILVA BEZERRA	ABAIXO DA COTA 97	0	0	66,94	0	SIM	NÃO	0,00	10,04	0	0	0	0	0	SIM	365389	9631857	
UHE-BM-IL-091	EM AVALIAÇÃO	JOSÉ RAIMUNDO DE OLIVEIRA	ABAIXO DA COTA 97	0	0	0	0	SIM	NÃO	0,00	0,00	0	0	0	0	0	NÃO	365538	9632744	PROCESSO SEM EDIFICAÇÕES
UHE-BM-IL-092	EM AVALIAÇÃO	VIRGILIO FERNANDES BATISTA	ABAIXO DA COTA 97	0	0	40	0	NÃO	NÃO	0,00	6,00	0	0	0	0	0	SIM	365378	9632739	
UHE-BM-IL-093	EM AVALIAÇÃO	WALDEMIR PEREIRA TORRES	ABAIXO DA COTA 97	0	0	1,68	0	NÃO	NÃO	0,00	0,25	1	0	0	1	0	SIM	365754	9633224	1 LATRINA
UHE-BM-IL-094	EM AVALIAÇÃO	GILMAR LIMA GAMA	ABAIXO DA COTA 97	0	0	99,2	2,96	NÃO	SIM	0,44	14,88	1	0	0	1	0	SIM	365900	9633569	1 LATRINA
UHE-BM-IL-095	EM AVALIAÇÃO	MARIA RAIMUNDA DE SOUZA	ABAIXO DA COTA 97	0	0	112,51	0	NÃO	NÃO	0,00	16,88	2	1	0	2	0	SIM	365970	9633998	1 LATRINA, 1 GALINHEIRO, 1 FOSSA DE 2 METROS DE PROFUNDIDADE
UHE-BM-IL-096	EM AVALIAÇÃO	JOÃO DELMIRO LIMA DOS SANTOS	ABAIXO DA COTA 97	0	0	73,74	0	NÃO	NÃO	0,00	11,06	2	0	0	2	0	SIM	365953	9634086	1 LATRINA, 1 FOSSA DE 2,5 METROS DE PROFUNDIDADE
UHE-BM-IL-097	EM AVALIAÇÃO	LAEDIO DIAS FARIAS	ABAIXO DA COTA 97	0	0	134,42	32,1	SIM	SIM	4,82	20,16	2	1	0	2	0	SIM	365985	9634240	1 GALINHEIRO, 1 LATRINA, 1 FOSSA
UHE-BM-IL-098	EM AVALIAÇÃO	ANTÔNIO PARECIDO RODRIGUES	ABAIXO DA COTA 97	2,72	2,72	271,31	0	SIM	SIM	0,68	40,70	2	1	0	2	250	SIM	366016	9634515	1 LATRINA, 1 GALINHEIRO, 1 FOSSA DE 3 METROS DE PROFUNDIDADE
UHE-BM-IL-099	EM AVALIAÇÃO	ANDERSON LEMOS CARVALHO DA SILVA	ABAIXO DA COTA 97	0	0	123,07	0	SIM	NÃO	0,00	18,46	1	0	0	1	50	SIM	366111	9634763	1 LATRINA
UHE-BM-IL-100	EM AVALIAÇÃO	JOÃO ALBERTO CAMPOS DA SILVA	ABAIXO DA COTA 97	0	0	76,73	0	SIM	NÃO	0,00	11,51	0	0	0	0	0	SIM	366143	9635298	
UHE-BM-IL-101	EM AVALIAÇÃO	GINALDO HERMES DA SILVA	ABAIXO DA COTA 97	0	0	168,1	57,11	NÃO	SIM	8,57	25,22	4	1	0	4	0	SIM	365962	9636039	3 LATRINAS, 1 GALINHEIRO, 1 FOSSA
UHE-BM-IL-102	EM AVALIAÇÃO	ELIANDRE PEREIRA ANDRADE	ABAIXO DA COTA 97	0	0	52,75	0	SIM	NÃO	0,00	7,91	0	0	0	0	0	SIM	365450	9636183	
UHE-BM-IL-103	EM AVALIAÇÃO	FERNANDO DARNICH YALE ALVIS	ABAIXO DA COTA 97	0	0	38,7	0	NÃO	NÃO	0,00	5,81	0	0	0	0	0	SIM	365418	9636043	
UHE-BM-IL-104	EM AVALIAÇÃO	MANOEL CAMARA DA SILVA	ABAIXO DA COTA 97	0	0	153,71	0	NÃO	NÃO	0,00	23,06	1	0	1	1	0	SIM	363231	9633070	1 LATRINA, 1 POÇO DE 9 METROS DE PROFUNDIDADE
UHE-BM-IL-105	EM AVALIAÇÃO	NILSON COSTA LIMA	ABAIXO DA COTA 97	0	0	39,22	0	NÃO	NÃO	0,00	5,88	0	0	0	0	0	SIM	362427	9632317	
UHE-BM-IL-106	EM AVALIAÇÃO	JOÃO ROCHA DA SILVA FILHO	ABAIXO DA COTA 97	0	0	31,5	0	SIM	NÃO	0,00	4,73	1	0	0	1	0	SIM	362412	9632309	1 FOSSA

UHE-BM-IL-107	EM AVALIAÇÃO	ALVARO RIBEIRO SILVA	ABAIXO DA COTA 97	0	0	24,71	0	NÃO	NÃO	0,00	3,71	0	1	0	0	0	SIM	362316	9632264	1 GALINHEIRO
UHE-BM-IL-108	EM AVALIAÇÃO	ACLINO DE OLIVEIRA BARBOSA	ABAIXO DA COTA 97	0	0	26,88	0	NÃO	NÃO	0,00	4,03	0	0	0	0	0	SIM	362175	9632139	
UHE-BM-IL-109	EM AVALIAÇÃO	CLÉTO BARRADAS DA SILVA	ABAIXO DA COTA 97	0	0	40	0	NÃO	NÃO	0,00	6,00	0	0	0	0	0	SIM	362126	9632119	
UHE-BM-IL-110	EM AVALIAÇÃO	FRANCISCO MENEZES DE OLIVEIRA	ABAIXO DA COTA 97	0	0	20,04	0	SIM	NÃO	0,00	3,01	0	0	0	0	0	SIM	361998	9631995	
UHE-BM-IL-111	EM AVALIAÇÃO	JOSÉ MARIA FERREIRA DE CARVALHO	ABAIXO DA COTA 97	0	0	26,04	0	SIM	NÃO	0,00	3,91	0	0	0	0	0	SIM	361891	9631818	
UHE-BM-IL-112	EM AVALIAÇÃO	RAIMUNDO NASCIMENTO SILVA	ABAIXO DA COTA 97	0	0	51,55	0	SIM	NÃO	0,00	7,73	0	0	0	0	0	SIM	361844	9631033	
UHE-BM-IL-113	EM AVALIAÇÃO	SEBASTIÃO CORDEIRO DA SILVA	ABAIXO DA COTA 97	0	0	59,32	0	SIM	NÃO	0,00	8,90	1	0	0	1	0	SIM	363756	9629532	1 LATRINA
UHE-BM-IL-114	EM AVALIAÇÃO	MARCILIO DA COSTA	ABAIXO DA COTA 97	0	0	41,25	0	SIM	NÃO	0,00	6,19	0	0	0	0	0	SIM	365851	9628382	
UHE-BM-IL-115	EM AVALIAÇÃO	SEBASTIÃO DE SOUSA SOARES	ABAIXO DA COTA 97	0	0	102,01	0	SIM	NÃO	0,00	15,30	1	1	0	1	80	SIM	366695	9627697	1 GALINHEIRO, 1 LATRINA
UHE-BM-IL-116	EM AVALIAÇÃO	IVANEIDE DA COSTA VIANA LIMA								0,00	0,00				0					
UHE-BM-IL-117	EM AVALIAÇÃO	JOÃO DORIVALDO TEIXEIRA	ABAIXO DA COTA 97	6,93	6,93	118,2	0	NÃO	NÃO	1,73	17,73	3	0	0	3	0	SIM	366464	9635295	1 LATRINA, 2 FOSSAS
UHE-BM-IL-120	EM AVALIAÇÃO	MARLUCIA SANTOS	ABAIXO DA COTA 97	0	0	39	0	SIM	NÃO	0,00	5,85	1	0	0	1	0	SIM	366179	9635130	1 FOSSA
UHE-BM-IL-121	EM AVALIAÇÃO	DANIEL PEREIRA NERY	ABAIXO DA COTA 97	0	0	40,48	0	SIM	NÃO	0,00	6,07	1	0	0	1	0	SIM	361786	9631405	1 LATRINA
UHE-BM-IL-122	EM AVALIAÇÃO	PEDRO CORDEIRO DA SILVA	ABAIXO DA COTA 97	0	0	153,48	153,48	NÃO	SIM	23,02	23,02	1	0	0	1	0	SIM	363401	9629356	1 LATRINA
UHE-BM-IL-123	EM AVALIAÇÃO	RAIMUNDO RODRIGUES DE LIMA	ABAIXO DA COTA 97	0	0	21,6	0	SIM	NÃO	0,00	3,24	0	0	0	0	0	SIM	363279	9629408	
UHE-BM-IL-124	EM AVALIAÇÃO	DJANE NASCIMENTO DE ALMEIDA E IVANILDO OLIVEIRA DA SILVA	ABAIXO DA COTA 97	0	0	36,82	0	SIM	NÃO	0,00	5,52	0	1	0	0	70	SIM	362922	9629391	1 GALINHEIRO
UHE-BM-IL-125	EM AVALIAÇÃO	JOSÉ RIBAMAR SOARES DOS SANTOS	ABAIXO DA COTA 97	0	0	62,6	0	SIM	NÃO	0,00	9,39	0	0	0	0	0	SIM	364293	9630257	
UHE-BM-IL-126	EM AVALIAÇÃO	JOSÉ NICOLAU FERREIRA DA SILVA	ABAIXO DA COTA 97	0	0	0	0	NÃO	NÃO	0,00	0,00	0	0	0	0	0	NÃO	364353	9630579	PROCESSO SEM EDIFICAÇÕES
UHE-BM-IL-127	EM AVALIAÇÃO	RAIMUNDO LIMA MARTINS	ABAIXO DA COTA 97	0	0	25,9	16,65	SIM	SIM	2,50	3,89	0	0	0	0	0	SIM	364709	9628970	
UHE-BM-IL-128	EM AVALIAÇÃO	DESULETE RODRIGUES DE BRITO	ABAIXO DA COTA 97	0	0	0	0	NÃO	NÃO	0,00	0,00	0	0	0	0	0	NÃO	364282	9629237	PROCESSO SEM EDIFICAÇÕES
UHE-BM-IL-129	EM AVALIAÇÃO	JOÃO PEDRO DA SILVA	ABAIXO DA COTA 97	0	0	91,08	0	SIM	NÃO	0,00	13,66	1	1	0	1	0	SIM	364704	9628775	1 GALINHEIRO, 1 LATRINA
UHE-BM-IL-130	EM AVALIAÇÃO	MARIA DE FATIMA MOTA	ABAIXO DA COTA 97	0	0	35,75	0	SIM	NÃO	0,00	5,36	0	0	0	0	0	SIM	366675	9627483	
UHE-BM-IL-131	EM AVALIAÇÃO	E.M.E.F. JOELINA PEDROSA	ABAIXO DA COTA 97	0	0	84,6	5,1	NÃO	SIM	0,77	12,69	1	0	0	1	0	SIM	366677	9627311	1 LATRINA
UHE-BM-IL-132	EM AVALIAÇÃO	ISAN FLORÊNCIO DA SILVA	ABAIXO DA COTA 97	0	0	95,68	5,4	SIM	NÃO	0,81	14,35	2	0	0	2	0	SIM	366683	9627135	
UHE-BM-IL-133	EM AVALIAÇÃO	VILMAR JOSÉ DE QUEIROZ	ABAIXO DA COTA 97	0	0	93	0	SIM	NÃO	0,00	13,95	0	0	0	0	0	SIM	366598	9626311	
UHE-BM-IL-134	EM AVALIAÇÃO	ELADIO NOGUEIRA DE SALES	ABAIXO DA COTA 97	0	0	52,04	48,44	NÃO	SIM	7,27	7,81	2	0	0	2	0	SIM	363475	9629369	1 LATRINA, 1 FOSSA
UHE-BM-IL-135	EM AVALIAÇÃO	PEDRO CORDEIRO DA SILVA	ABAIXO DA COTA 97	0	0	0	0	NÃO	NÃO	0,00	0,00	0	0	0	0	0	NÃO	363539	9629351	PROCESSO SEM EDIFICAÇÕES
UHE-BM-IL-136	EM AVALIAÇÃO	JOCILENE CARVALHO MARTINS	ABAIXO DA COTA 97	0	0	50,4	0	SIM	NÃO	0,00	7,56	0	0	0	0	0	SIM	363358	9629356	
UHE-BM-	EM	OSVALDO VIEIRA	ABAIXO DA	0	0	65,61	38,25	SIM	SIM	5,74	9,84	1	1	0	1	0	SIM	364524	9627071	1 GALINHEIRO, 1



IL-137	AValiação	Fonte	COTA 97																	LATRINA
UHE-BM-IL-138	EM AVALIAÇÃO	RAIMUNDO CARLOS DA COSTA	ABAIXO DA COTA 97	0	0	57,32	0	NÃO	NÃO	0,00	8,60	1	0	0	1	0	SIM	365475	9626195	1 FOSSA
UHE-BM-IL-139	DESOCUPADO	ISRAEL DE OLIVEIRA	ABAIXO DA COTA 97							0,00	0,00				0					
UHE-BM-IL-140	EM AVALIAÇÃO	MARIA IRENE FERREIRA DOS SANTOS	ABAIXO DA COTA 97	0	0	32,86	0	NÃO	NÃO	0,00	4,93	0	0	0	0	0	SIM	364697	9623842	
UHE-BM-IL-141	EM AVALIAÇÃO	HELENO DA COSTA FERREIRA	ABAIXO DA COTA 97	4	4	26,23	0	SIM	NÃO	1,00	3,93	1	0	0	1	0	SIM	364393	9623549	
UHE-BM-IL-142	EM AVALIAÇÃO	LUIZ CARLOS DAMBROSKI	ABAIXO DA COTA 97	0	0	29,25	0	SIM	NÃO	0,00	4,39	0	0	0	0	0	SIM	364954	9625621	
UHE-BM-IL-143	EM AVALIAÇÃO	RAIMUNDA BARBOSA DE BARROS	ABAIXO DA COTA 97	0	0	10,35	0	NÃO	NÃO	0,00	1,55	0	0	0	0	0	SIM	364888	9626501	
UHE-BM-IL-145	EM AVALIAÇÃO	PEDRO FERREIRA GOUVEIAS	ABAIXO DA COTA 97	0	0	22,42	0	NÃO	NÃO	0,00	3,36	0	0	0	0	0	SIM	364282	9624907	
UHE-BM-IL-146	EM AVALIAÇÃO	ANDRELINO LIMA DO NASCIMENTO	ABAIXO DA COTA 97	0	0	71,93	0	NÃO	NÃO	0,00	10,79	1	0	0	1	0	SIM	363433	9626389	1 LATRINA
UHE-BM-IL-147	EM AVALIAÇÃO	DJALMA ACACIO BRAGA	ABAIXO DA COTA 97	0	0	27,9	0	SIM	NÃO	0,00	4,19	0	0	0	0	0	SIM	363468	9625620	
UHE-BM-IL-148	EM AVALIAÇÃO	CELIO SOUZA PEREIRA	ABAIXO DA COTA 97	0	0	38,69	0	SIM	NÃO	0,00	5,80	0	0	0	0	0	SIM	363258	9626835	
UHE-BM-IL-149	EM AVALIAÇÃO	GEOVAN CARVALHO MARTINS	ABAIXO DA COTA 97	0	0	52,02	0	NÃO	NÃO	0,00	7,80	0	0	0	0	0	SIM	362955	9627542	
UHE-BM-IL-150	EM AVALIAÇÃO	LUIZ ALBERTO CARAMURU DOS SANTOS	ABAIXO DA COTA 97	0	0	87,46	0	NÃO	NÃO	0,00	13,12	1	0	0	1	0	SIM	362935	9627752	1 LATRINA
UHE-BM-IL-151	EM AVALIAÇÃO	JOSÉ ELADIO DE SOUSA BOTELHO	ABAIXO DA COTA 97	0	0	0	0	NÃO	NÃO	0,00	0,00	0	0	0	0	0	NÃO	392872	9628125	PROCESSO SEM EDIFICAÇÕES
UHE-BM-IL-152	EM AVALIAÇÃO	LUIZ DA SILVA VILANOVA DIAS NETO	ABAIXO DA COTA 97	0	0	42	0	NÃO	NÃO	0,00	6,30	0	0	0	0	0	SIM	362946	9627605	
UHE-BM-IL-153	EM AVALIAÇÃO	MANOEL PIRES DA SILVA	ABAIXO DA COTA 97	0	0	35,6	0	NÃO	NÃO	0,00	5,34	1	0	0	1	0	SIM	362980	9628382	1 LATRINA
UHE-BM-IL-156	DESOCUPADO	RAIMUNDO FERREIRA DE CARVALHO	ABAIXO DA COTA 97	0	0	0	0	NÃO	NÃO	0,00	0,00	0	0	0	0	0	NÃO	363696	9625278	PROCESSO SEM EDIFICAÇÕES
UHE-BM-IL-157	EM AVALIAÇÃO	DANIEL CELESTINO DA SILVA	ABAIXO DA COTA 97	0	0	211,48	0	SIM	NÃO	0,00	31,72	0	0	0	0	6260	SIM	361686	9624397	
UHE-BM-IL-158	EM AVALIAÇÃO	JOSÉ BISPO DOS SANTOS	ABAIXO DA COTA 97	0	0	35,75	0	SIM	NÃO	0,00	5,36	0	0	1	0	0	SIM	362316	9624210	1 POÇO
UHE-BM-IL-159	EM AVALIAÇÃO	ALGEMIRO BERNARDO DA SILVA	ABAIXO DA COTA 97	0	0	293,38	3,24	SIM	NÃO	0,49	44,01	1	1	0	1	200	SIM	362262	9623910	1 GALINHEIRO, 1 LATRINA
UHE-BM-IL-160	EM AVALIAÇÃO	NEUSA FERREIRA DA SILVA	ABAIXO DA COTA 97	0	0	64,15	0	SIM	NÃO	0,00	9,62	1	0	0	1	0	SIM	362205	9623789	1 LATRINA
UHE-BM-IL-161	EM AVALIAÇÃO	MARTA BERNARDO DA SILVA	ABAIXO DA COTA 97	0	0	107,27	0	SIM	NÃO	0,00	16,09	0	0	0	0	0	SIM	361360	9623574	
UHE-BM-IL-162	EM AVALIAÇÃO	JOAQUINA BARBOSA DA SILVA	ABAIXO DA COTA 97	0	0	93,27	14,52	SIM	NÃO	2,18	13,99	0	0	0	0	0	SIM	362214	9623045	
UHE-BM-IL-163	EM AVALIAÇÃO	SILVANO TORRES DE SOUSA	ABAIXO DA COTA 97	120	120	540,31	325,04	SIM	SIM	78,76	81,05	4	1	0	4	0	SIM	366606	9642061	1 GALINHEIRO, 3 LATRINAS, 1 FOSSA
UHE-BM-IL-164	EM AVALIAÇÃO	RAIMUNDO CAMILO DOS SANTOS	ABAIXO DA COTA 97	0	0	71,38	49,2	NÃO	SIM	7,38	10,71	1	1	0	1	0	SIM	367777	9643267	1 GALINHEIRO, 1,68
UHE-BM-IL-165	EM AVALIAÇÃO	MÁRCIO PRECILIANO E HERMAN JARBAS DE FREITAS RODRIGUES	ABAIXO DA COTA 97	0	0	163,07	94,96	NÃO	SIM	14,24	24,46	0	1	0	0	0	SIM	366847	9641860	1 LATRINA
UHE-BM-IL-166	EM AVALIAÇÃO	MARIA DO SOCORRO PINHEIRO NOGUEIRA	ABAIXO DA COTA 97	0	0	100	0	SIM	NÃO	0,00	15,00	0	0	0	0	0	SIM	367543	9639531	
UHE-BM-IL-167	EM AVALIAÇÃO	RIVALDO TEIXEIRA ROSA	ABAIXO DA COTA 97	34,62	19,62	145,68	48,8	SIM	SIM	13,73	21,85	2	0	0	2	0	SIM	367875	9638793	1 LATRINA, 1 FOSSA
UHE-BM-	EM	JOANA SALES DA SILVA	ABAIXO DA	0	0	123,46	0	SIM	NÃO	0,00	18,52	1	0	0	1	0	SIM	367701	9639590	1 LATRINA

IL-168	AVALIAÇÃO	E CECILIA SALES SILVA	COTA 97																	
UHE-BM-IL-169	EM AVALIAÇÃO	FLENIKS NEVES RESENDE	ABAIXO DA COTA 97	0	0	145,79	0	SIM	NÃO	0,00	21,87	0	0	0	0	0	SIM	368052	9639980	
UHE-BM-IL-170	EM AVALIAÇÃO	BENEDITO TRAVASSOS NUNES	ABAIXO DA COTA 97	0	0	96,86	0	SIM	NÃO	0,00	14,53	0	1	0	0	0	SIM	367949	9640287	1 GALINHEIRO
UHE-BM-IL-171	EM AVALIAÇÃO	GERALDO MONTEIRO DA COSTA	ABAIXO DA COTA 97	0	0	0	0	NÃO	NÃO	0,00	0,00	0	0	0	0	0	NÃO	361842	9615839	PROCESSO SEM EDIFICAÇÕES
UHE-BM-IL-172	EM AVALIAÇÃO	PAULO DE SOUSA CAVALCANTE	ABAIXO DA COTA 97	0	0	83,5	37,8	NÃO	NÃO	5,67	12,53	1	0	0	1	0	SIM	362418	9618128	1 LATRINA
UHE-BM-IL-173	EM AVALIAÇÃO	ANTÔNIO CAVALCANTE GOMES	ABAIXO DA COTA 97	0	0	27,84	0	SIM	NÃO	0,00	4,18	0	0	0	0	0	SIM	363028	9621162	
UHE-BM-IL-174	EM AVALIAÇÃO	SILENIRA BATISTA PEREIRA	ABAIXO DA COTA 97	2,3	2,3	140,85	27	SIM	SIM	4,63	21,13	1	0	1	1	0	SIM	363103	9620650	1 LATRINA, 1 POÇO DE 8 METROS DE PROFUNDIDADE
UHE-BM-IL-175	EM AVALIAÇÃO	FABIANA DE OLIVEIRA VIEIRA	ABAIXO DA COTA 97	0	0	26,4	26,4	NÃO	SIM	3,96	3,96	0	0	0	0	0	SIM	362813	9619960	
UHE-BM-IL-176	DESOCUPADO	GERALDO MONTEIRO DA COSTA	ABAIXO DA COTA 97							0,00	0,00				0					
UHE-BM-IL-177	EM AVALIAÇÃO	ANTÔNIO ARI VILARINO	ABAIXO DA COTA 97	0	0	179,11	0	SIM	NÃO	0,00	26,87	1	2	0	1	0	SIM	360682	9615096	1 LATRINA, 2 GALINHEIROS
UHE-BM-IL-178	EM AVALIAÇÃO	ROBERTO JURUNA	ABAIXO DA COTA 97	0	0	134,15	0	SIM	NÃO	0,00	20,12	0	1	0	0	0	SIM	360526	9614858	1 CHIQUEIRO
UHE-BM-IL-179	EM AVALIAÇÃO	ANTÔNIO MONTEIRO DA SILVA	ABAIXO DA COTA 97	0	0	37,8	0	SIM	NÃO	0,00	5,67	0	2	0	0	0	SIM	359339	9612577	2 GALINHEIROS
UHE-BM-IL-180	EM AVALIAÇÃO	ANTÔNIO MONTEIRO DA GAMA	ABAIXO DA COTA 97							0,00	0,00				0					
UHE-BM-IL-181	EM AVALIAÇÃO	PEDRO JOSÉ RIBEIRO	ABAIXO DA COTA 97	0	0	96,66	0	SIM	NÃO	0,00	14,50	0	0	0	0	0	SIM	362223	9618576	
UHE-BM-IL-184	EM AVALIAÇÃO	JOSÉ MINEIRO DA SILVA	ABAIXO DA COTA 97	0	0	40,5	0	SIM	NÃO	0,00	6,08	0	0	0	0	0	SIM	358976	9616416	
UHE-BM-IL-185	EM AVALIAÇÃO	RAIMUNDO NONATO RODRIGUES DA SILVA	ABAIXO DA COTA 97	0	0	175,34	0	SIM	NÃO	0,00	26,30	0	0	0	0	0	SIM	360604	9617203	
UHE-BM-IL-186	EM AVALIAÇÃO	MANOEL VIANA LOBATO	ABAIXO DA COTA 97	0	0	31,15	0	SIM	NÃO	0,00	4,67	0	0	0	0	0	SIM	361269	9617373	
UHE-BM-IL-187	EM AVALIAÇÃO	AMERITA DA SILVA COSTA	ABAIXO DA COTA 97	0	0	157,29	3,4	SIM	NÃO	0,51	23,59	0	0	0	0	0	SIM	361041	9618116	
UHE-BM-IL-188	EM AVALIAÇÃO	JOSÉ RIBAMAR SOARES LIMA	ABAIXO DA COTA 97	0	0	29,25	0	NÃO	NÃO	0,00	4,39	0	0	0	0	0	SIM	361854	9619797	
UHE-BM-IL-189	EM AVALIAÇÃO	JOSÉ ANTÔNIO BATISTA CARNEIRO	ABAIXO DA COTA 97	0	0	61,75	0	SIM	NÃO	0,00	9,26	0	0	0	0	0	SIM	361482	9619957	
UHE-BM-IL-190	EM AVALIAÇÃO	OSVALDINA GOMES DE MIRANDA	ABAIXO DA COTA 97	0	0	43,4	0	SIM	NÃO	0,00	6,51	0	0	0	0	0	SIM	361310	9620146	
UHE-BM-IL-191	EM AVALIAÇÃO	FRANCISCA DA SILVA RIBEIRO	ABAIXO DA COTA 97	0	0	59,37		SIM	NÃO	0,00	8,91	0	0	0	0	0	SIM	360706	9619328	
UHE-BM-IL-192	EM AVALIAÇÃO	ANTÔNIO PAULO DOS SANTOS	ABAIXO DA COTA 97	0	0	19,9	0	SIM	NÃO	0,00	2,99	0	0	0	0	0	SIM	360634	9619181	
UHE-BM-IL-193	EM AVALIAÇÃO	JOSÉ RIBAMAR DA CONCEIÇÃO	ABAIXO DA COTA 97	0	0	32,2	0	SIM	NÃO	0,00	4,83	0	0	0	0	0	SIM	360643	9619091	
UHE-BM-IL-194	EM AVALIAÇÃO	ZILDA TENÓRIO COSTA	ABAIXO DA COTA 97	0	0	18	0	SIM	NÃO	0,00	2,70	0	0	0	0	0	SIM	360644	9619227	
UHE-BM-IL-195	EM AVALIAÇÃO	MARIA DE FÁTIMA MOREIRA DO NASCIMENTO	ABAIXO DA COTA 97	0	0	25,44	0	SIM	NÃO	0,00	3,82	0	0	0	0	0	SIM	360278	9619553	
UHE-BM-IL-196	EM AVALIAÇÃO	MANOEL RODRIGUES DE SOUSA E IVANILSON DA SILVA CAVALCANTE	ABAIXO DA COTA 97	0	0	200,41	0	SIM	NÃO	0,00	30,06	2	1	0	2	0	SIM	361801	9622190	1 GALINHEIRO, 1 LATRINA, 1 FOSSA
UHE-BM-IL-197	EM AVALIAÇÃO	DOMINGOS VIEIRA DE SOUSA	ABAIXO DA COTA 97	0	0	72	0	SIM	NÃO	0,00	10,80	0	0	0	0	0	SIM	360938	9622375	

UHE-BM-IL-198	EM AVALIAÇÃO	RUY ANSELMO GARCIA CANDIDO								0,00	0,00				0					
UHE-BM-IL-199	EM AVALIAÇÃO	GESSE GOMES COSTA								0,00	0,00				0					
UHE-BM-IL-203	EM AVALIAÇÃO	DIANA LORENA OLIVEIRA DOS SANTOS LORASCHI	ABAIXO DA COTA 97	80,96	80,96	495,15	193,26	NÃO	SIM	49,23	74,27	0	1	0	0	0	SIM	373637	9643604	1 GALINHEIRO
UHE-BM-IL-204	DESOCUPADO	DEUZINA ESTEVAM DA SILVA	ABAIXO DA COTA 97	0	0	51,81	0	SIM	NÃO	0,00	7,77	1	0	1	1	0	SIM	392030	9625580	1 POÇO DE 2,28 METROS DE PROFUNDIDADE , 1 LATRINA
UHE-BM-IL-205	EM CONTRATAÇÃO	RONALDO COSTA SILVA	ABAIXO DA COTA 97	0	0	48,1	0	SIM	NÃO	0,00	7,22	0	0	0	0	0	SIM	393800	9627083	
UHE-BM-IL-206	DESOCUPADO	ESPÓLIO DE FAGNER CORREA DA SILVA	ABAIXO DA COTA 97	0	0	0	0	NÃO	NÃO	0,00	0,00	0	0	0	0	0	NÃO	390549	9627268	PROCESSO SEM EDIFICAÇÕES
UHE-BM-IL-207 ***	DESOCUPADO	ILHA SEM OCUPAÇÃO								0,00	0,00				0		NÃO			PROCESSO SEM EDIFICAÇÕES
UHE-BM-IL-208 ***	DESOCUPADO	ILHA SEM OCUPAÇÃO								0,00	0,00				0		NÃO			PROCESSO SEM EDIFICAÇÕES
UHE-BM-IL-209 ***	DESOCUPADO	ILHA SEM OCUPAÇÃO								0,00	0,00				0		NÃO			PROCESSO SEM EDIFICAÇÕES
UHE-BM-IL-210 ***	DESOCUPADO	ILHA SEM OCUPAÇÃO								0,00	0,00				0		NÃO			PROCESSO SEM EDIFICAÇÕES
UHE-BM-IL-211 ***	DESOCUPADO	ILHA SEM OCUPAÇÃO								0,00	0,00				0		NÃO			PROCESSO SEM EDIFICAÇÕES
UHE-BM-IL-212 ***	DESOCUPADO	ILHA SEM OCUPAÇÃO								0,00	0,00				0		NÃO			PROCESSO SEM EDIFICAÇÕES
UHE-BM-IL-213 ***	DESOCUPADO	ILHA SEM OCUPAÇÃO								0,00	0,00				0		NÃO			PROCESSO SEM EDIFICAÇÕES
UHE-BM-IL-214 ***	DESOCUPADO	ILHA SEM OCUPAÇÃO								0,00	0,00				0		NÃO			PROCESSO SEM EDIFICAÇÕES
UHE-BM-IL-215 ***	DESOCUPADO	ILHA SEM OCUPAÇÃO								0,00	0,00				0		NÃO			PROCESSO SEM EDIFICAÇÕES
UHE-BM-IL-216 ***	DESOCUPADO	ILHA SEM OCUPAÇÃO								0,00	0,00				0		NÃO			PROCESSO SEM EDIFICAÇÕES
UHE-BM-IL-217 ***	DESOCUPADO	ILHA SEM OCUPAÇÃO								0,00	0,00				0		NÃO			PROCESSO SEM EDIFICAÇÕES
UHE-BM-IL-218 ***	DESOCUPADO	ILHA SEM OCUPAÇÃO								0,00	0,00				0		NÃO			PROCESSO SEM EDIFICAÇÕES
UHE-BM-IL-220 ***	DESOCUPADO	ILHA SEM OCUPAÇÃO								0,00	0,00				0		NÃO			PROCESSO SEM EDIFICAÇÕES
UHE-BM-IL-221 ***	DESOCUPADO	ILHA SEM OCUPAÇÃO								0,00	0,00				0		NÃO			PROCESSO SEM EDIFICAÇÕES
UHE-BM-IL-222 ***	DESOCUPADO	ILHA SEM OCUPAÇÃO								0,00	0,00				0		NÃO			PROCESSO SEM EDIFICAÇÕES
UHE-BM-IL-223 ***	DESOCUPADO	ILHA SEM OCUPAÇÃO								0,00	0,00				0		NÃO			PROCESSO SEM EDIFICAÇÕES
UHE-BM-IL-225 ***	DESOCUPADO	ILHA SEM OCUPAÇÃO								0,00	0,00				0		NÃO			PROCESSO SEM EDIFICAÇÕES
UHE-BM-IL-226 ***	DESOCUPADO	ILHA SEM OCUPAÇÃO								0,00	0,00				0		NÃO			PROCESSO SEM EDIFICAÇÕES
UHE-BM-IL-227 ***	DESOCUPADO	ILHA SEM OCUPAÇÃO								0,00	0,00				0		NÃO			PROCESSO SEM EDIFICAÇÕES
UHE-BM-IL-228 ***	DESOCUPADO	ILHA SEM OCUPAÇÃO								0,00	0,00				0		NÃO			PROCESSO SEM EDIFICAÇÕES
UHE-BM-IL-229 ***	DESOCUPADO	ILHA SEM OCUPAÇÃO								0,00	0,00				0		NÃO			PROCESSO SEM EDIFICAÇÕES
UHE-BM-IL-230 ***	DESOCUPADO	ILHA SEM OCUPAÇÃO								0,00	0,00				0		NÃO			PROCESSO SEM EDIFICAÇÕES

UHE-BM-IL-231 ***	DESOCUPADO	ILHA SEM OCUPAÇÃO								0,00	0,00					0		NÃO			PROCESSO SEM EDIFICAÇÕES
UHE-BM-IL-232	EM AVALIAÇÃO	MARIA MARLENE DA CONCEIÇÃO	ABAIXO DA COTA 97	0	0	41,44	0	SIM	NÃO	0,00	6,22	1	0	1	1	0	SIM	360166	9619021	1 POÇO DE 1,20 DE PROFUNDIDADE, 1 FOSSA DE 2,20 DE PROFUNDIDADE	
UHE-BM-IL-233	EM AVALIAÇÃO	JOSÉ GOMES DA SILVA	ABAIXO DA COTA 97	0	0	17,1	0	SIM	NÃO	0,00	2,57	0	0	0	0	0	SIM	365048	9629454		
UHE-BM-IL-234	EM AVALIAÇÃO	ROSETE NEVES DA SILVA	ABAIXO DA COTA 97	0	0	14	0	SIM	NÃO	0,00	2,10	0	0	0	0	0	SIM	364987	9629258		
UHE-BM-IL-235	EM AVALIAÇÃO	ELZA DA SILVA MARQUES	ABAIXO DA COTA 97	0	0	34	0	SIM	NÃO	0,00	5,10	0	0	0	0	0	SIM	359035	9616072		
UHE-BM-IL-237	EM AVALIAÇÃO	ELZENIR DUTRA DA SILVA	ABAIXO DA COTA 97	0	0	22,79	0	SIM	NÃO	0,00	3,42	0	0	0	0	0	SIM	358138	9617475		
UHE-BM-IL-238	EM AVALIAÇÃO	FRANCISCA BARBOSA DO NASCIMENTO	ABAIXO DA COTA 97	0	0	41,83	0	SIM	NÃO	0,00	6,27	0	0	0	0	0	SIM	358194	9617977		
UHE-BM-IL-239	EM AVALIAÇÃO	ALZENIRA DE MIRANDA CASTRO	ABAIXO DA COTA 97	0	0	73,16	0	NÃO	SIM	0,00	10,97	0	0	0	0	0	SIM	358260	9614371		
UHE-BM-IL-242	EM AVALIAÇÃO	VILMAR RODRIGUES DO NASCIMENTO								0,00	0,00					0					
UHE-BM-IL-243	EM AVALIAÇÃO	FRANCISCA OLIVEIRA TORRES								0,00	0,00					0					
UHE-BM-IL-244	EM AVALIAÇÃO	FERNANDO NUNES CHIARINI	ABAIXO DA COTA 97	0	0	200	75	NÃO	SIM	11,25	30,00	1	0	0	1	0	SIM	357872	9618730	1 FOSSA DE 2 METROS DE PROFUNDIDADE	
UHE-BM-IL-245	DESOCUPADO	RAIMUNDO PANTOJA DOS SANTOS								0,00	0,00					0					
UHE-BM-IL-246	EM AVALIAÇÃO	FRANCISCA OLIVEIRA TORRES								0,00	0,00					0					
UHE-BM-IL-249	EM AVALIAÇÃO	RAIMUNDO MORAES DE ARAÚJO	ABAIXO DA COTA 97	2,76	2,76	112,14	26,85	NÃO	SIM	4,72	16,82	2	1	1	2	0	SIM	359477	9619565	2 LATRINAS, 1 GALINHEIRO, 1 POÇO COM 7 METROS DE PROFUNDIDADE	
UHE-BM-IL-250	DESOCUPADO	RAIMUNDO MORAES DE ARAÚJO								0,00	0,00					0					
UHE-BM-IL-251	EM AVALIAÇÃO	ANA ILCE BRAGA DE OLIVEIRA	ABAIXO DA COTA 97	0	0	50,9	0	SIM	SIM	0,00	7,64	0	0	0	0		SIM	359846	9618122		
UHE-BM-IL-252	EM AVALIAÇÃO	VALMIRA JERÔNIMO DA SILVA	ABAIXO DA COTA 97	0	0	38,25	0	SIM	SIM	0,00	5,74	0	0	0			SIM	359632	9618525		
UHE-BM-IL-253	EM AVALIAÇÃO	ELIELSON GOMES NEVES	ABAIXO DA COTA 97	0	0	54	0	SIM	NÃO	0,00	8,10	0	0	0	0	0	SIM	360116	9618602		
UHE-BM-IL-254	EM AVALIAÇÃO	PAULO FERNANDO SIQUEIRA SANTANA	ABAIXO DA COTA 97	6,84	6,84	101,3	0	SIM	NÃO	1,71	15,20	2	1	0	2	0	SIM	359907	9621291	1 GALINHEIRO, 1 LATRINA, 1 FOSSA DE 4 METROS DE PROFUNDIDADE	
UHE-BM-IL-255	EM AVALIAÇÃO	VALDELICE CARVALHO CRUZ	ABAIXO DA COTA 97	0	0	43,13	0	SIM	NÃO	0,00	6,47	0	0	0	0	0	SIM	360541	9619898		
UHE-BM-IL-256	EM AVALIAÇÃO	ADELCEI NASCIMENTO OLIVEIRA								0,00	0,00					0					
UHE-BM-IL-257	EM AVALIAÇÃO	CARLOS DIAS GOMES	ABAIXO DA COTA 97	0	0	67,65	0	SIM	NÃO	0,00	10,15	1	1	0	1	0	SIM	356909	9619008	1 GALINHEIRO, 1 LATRINA	
UHE-BM-IL-263	EM AVALIAÇÃO	LUIZ LIMA OLIVEIRA	ABAIXO DA COTA 97	0	0	84,25	0	SIM	NÃO	0,00	12,64	0	2	0	0	0	SIM	356839	9618151	2 GALINHEIROS	
UHE-BM-IL-266	EM AVALIAÇÃO	RAIMUNDO OLIVIO DA SILVA	ABAIXO DA COTA 97	0	0	52,03	0	SIM	NÃO	0,00	7,80	0	0	0	0	0	SIM	364804	9630057		

UHE-BM-IL-267 ***	DESOCUPADO	ILHA SEM OCUPAÇÃO								0,00	0,00				0		NÃO			PROCESSO SEM EDIFICAÇÕES
UHE-BM-IL-268 ***	DESOCUPADO	ILHA SEM OCUPAÇÃO								0,00	0,00				0		NÃO			PROCESSO SEM EDIFICAÇÕES
UHE-BM-IL-270 ***	DESOCUPADO	ILHA SEM OCUPAÇÃO								0,00	0,00				0		NÃO			PROCESSO SEM EDIFICAÇÕES
UHE-BM-IL-271 ***	DESOCUPADO	ILHA SEM OCUPAÇÃO								0,00	0,00				0		NÃO			PROCESSO SEM EDIFICAÇÕES
UHE-BM-IL-272 ***	DESOCUPADO	ILHA SEM OCUPAÇÃO								0,00	0,00				0		NÃO			PROCESSO SEM EDIFICAÇÕES
UHE-BM-IL-273	EM AVALIAÇÃO	NEUSON DIAS DA SILVA E OUTROS	ABAIXO DA COTA 97	0	0	58	0	SIM	NÃO	0,00	8,70	0	0	0	0	0	SIM	384756	9635127	
UHE-BM-IL-296	EM AVALIAÇÃO	JOSÉ ALMEIDA DOS SANTOS								0,00	0,00				0					
UHE-BM-IL-297	EM AVALIAÇÃO	GILMAR DA SILVA GOMES	ABAIXO DA COTA 97	0	0	12,98	0	SIM	NÃO	0,00	1,95	0	0	0	0	0	SIM	352875	9613220	
UHE-BM-IL-299	EM AVALIAÇÃO	ANTONIO DA CONCEIÇÃO FEITOSA								0,00	0,00				0					
UHE-BM-IL-300 ***	DESOCUPADO	ILHA SEM OCUPAÇÃO								0,00	0,00				0		NÃO			PROCESSO SEM EDIFICAÇÕES
UHE-BM-IL-301 ***	DESOCUPADO	ILHA SEM OCUPAÇÃO								0,00	0,00				0		NÃO			PROCESSO SEM EDIFICAÇÕES
UHE-BM-IL-302 ***	DESOCUPADO	ILHA SEM OCUPAÇÃO								0,00	0,00				0		NÃO			PROCESSO SEM EDIFICAÇÕES
UHE-BM-IL-303 ***	DESOCUPADO	ILHA SEM OCUPAÇÃO								0,00	0,00				0		NÃO			PROCESSO SEM EDIFICAÇÕES
UHE-BM-IL-304 ***	DESOCUPADO	ILHA SEM OCUPAÇÃO								0,00	0,00				0		NÃO			PROCESSO SEM EDIFICAÇÕES
UHE-BM-IL-306	EM AVALIAÇÃO	FRANCISCO FERREIRA DA SILVA	ABAIXO DA COTA 97	0	0	49,8	0	SIM	NÃO	0,00	7,47	0	0	0	0	0	SIM	385589	9627231	
UHE-BM-IL-307	EM AVALIAÇÃO	MARCOS ANTÔNIO GOMES BERGAMIM	ABAIXO DA COTA 97	0	0	44,76	0	SIM	NÃO	0,00	6,71	2	0	0	2	0	SIM	376292	9644533	1 LATRINA, 1FOSSA DE 1,80 METROS DE PROFUNDIDADE
UHE-BM-IL-308	EM AVALIAÇÃO	CHARLES MORAES DO LIVRAMENTO								0,00	0,00				0					
UHE-BM-IL-309	EM AVALIAÇÃO	JARDENILSON FAUSTINO DE SALES E OUTROS	ABAIXO DA COTA 97	0	0	102,51	0	SIM	NÃO	0,00	15,38	0	0	0	0	0	SIM	377899	9644869	1 GALINHEIRO
UHE-BM-IL-310	EM AVALIAÇÃO	ANTÔNIO FEITOZA DA SILVA	ABAIXO DA COTA 97	0	0	62,6	0	SIM	NÃO	0,00	9,39	0	1	1	0	0	SIM	378329	9644228	1 GALINHEIRO, 1 POÇO DE 5,50 METROS DE PROFUNDIDADE
UHE-BM-IL-311	EM AVALIAÇÃO	FRANCISCO DAS CHAGAS FEITOZA DA SILVA	ABAIXO DA COTA 97	0	0	20,7	0	SIM	NÃO	0,00	3,11	0	0	0	0	0	SIM	378286	9644264	
UHE-BM-IL-312	DESOCUPADO	IZAQUE FEITOZA DA SILVA								0,00	0,00				0					
UHE-BM-IL-313	EM AVALIAÇÃO	JOSÉ TELES DA SILVA FILHO	ABAIXO DA COTA 97	0	0	18,88	0	SIM	NÃO	0,00	2,83	0	0	0	0	0	SIM	377535	9644592	
UHE-BM-IL-314	EM AVALIAÇÃO	EUNICE DE CAMPOS CORDEIRO	ABAIXO DA COTA 97	0	0	195,73	0	NÃO	NÃO	0,00	29,36	0	2	0	0	0	SIM	378635	9643908	2 GALINHEIROS
UHE-BM-IL-316	EM AVALIAÇÃO	MARIA MAURÍCIA PINHEIRO DE ANDRADE								0,00	0,00				0					
UHE-BM-IL-318	EM AVALIAÇÃO	ANTÔNIO JETRO UCHOA DE VASCONCELOS	ABAIXO DA COTA 97	0	0	183,75	0	SIM	NÃO	0,00	27,56	1	3	0	1	0	SIM	377048	9645749	2 GALINHEIROS, 1 VIVEIRO, 1 LATRINA

UHE-BM-IL-319	EM AVALIAÇÃO	RAIMUNDO PEREIRA DOS SANTOS	ABAIXO DA COTA 97	0	0	26,68	0	SIM	NÃO	0,00	4,00	0	0	0	0	0	SIM	377698	9646067	
UHE-BM-IL-320	EM AVALIAÇÃO	AMADO DE OLIVEIRA	ABAIXO DA COTA 97	0	0	40,63	0	NÃO	NÃO	0,00	6,09	0	1	0	0	0	SIM	377795	9646050	1 GALINHEIRO
UHE-BM-IL-321	EM AVALIAÇÃO	JOÃO DA SILVA OLIVEIRA	ABAIXO DA COTA 97	0	0	22,79	0	SIM	NÃO	0,00	3,42	0	0	0	0	0	SIM	377840	9646112	
UHE-BM-IL-322	EM AVALIAÇÃO	NEREU LEANDRO DE MORAES	ABAIXO DA COTA 97	0	0	31,3	0	SIM	NÃO	0,00	4,70	1	0	1	1	0	SIM	378046	9646228	1 POÇO DE 4 METROS DE PROFUNDIDADE, 1 FOSSA
UHE-BM-IL-323	EM AVALIAÇÃO	JOSÉ DAMBROSKI NETO	ABAIXO DA COTA 97	0	0	42,3	0	SIM	NÃO	0,00	6,35	1	0	0	1	0	SIM	378264	9646181	1 LATRINA, 1 GALINHEIRO
UHE-BM-IL-324	EM AVALIAÇÃO	ELISMAR DO NASCIMENTO SILVA	ABAIXO DA COTA 97	0	0	64,09	0	NÃO	NÃO	0,00	9,61	0	2	1	0	0	SIM	378414	9646081	1 GALINHEIRO, 1 POÇO DE 4 METROS DE PROFUNDIDADE, 1 VIVEIRO
UHE-BM-IL-325	EM AVALIAÇÃO	EVANILDO FERNANDES DA SILVA	ABAIXO DA COTA 97	0	0	24	0	SIM	NÃO	0,00	3,60	0	0	1	0	0	SIM	378591	9645947	1 POÇO COM 4 METROS DE PROFUNDIDADE
UHE-BM-IL-326	EM AVALIAÇÃO	JOSÉ MIRANDA DE SOUSA	ABAIXO DA COTA 97	0	0	138,7	0	SIM	NÃO	0,00	20,81	1	3	1	1	0	SIM	378814	9654918	2 GALINHEIROS, 1 CHIQUEIRO, 1 POÇO DE 5 METROS DE PROFUNDIDADE, 1 LATRINA
UHE-BM-IL-327	DESOCUPADO	MARCELINA MARIA DE JESUS DA SILVA								0,00	0,00					0				
UHE-BM-IL-328	EM AVALIAÇÃO	JOSÉ JOÃO DO NASCIMENTO	ABAIXO DA COTA 97	0	0	84,58	0	SIM	NÃO	0,00	12,69	1	1	0	1	0	SIM	377650	9645589	1 LATRINA, 1 CHIQUEIRO, 1 GALINHEIRO
UHE-BM-IL-329	EM AVALIAÇÃO	ANTÔNIO ALEXANDRE DA SILVA BARROS	ABAIXO DA COTA 97	0	0	66,52	0	NÃO	NÃO	0,00	9,98	0	1	1	0	0	SIM	379192	9645158	1 GALINHEIRO, 1 POÇO DE 4,5 METROS DE PROFUNDIDADE
UHE-BM-IL-330	EM AVALIAÇÃO	UBALDO CALANDRINE DE GUSMÃO	ABAIXO DA COTA 97	0	0	160,99	60,77	SIM	SIM	9,12	24,15	1	0	1	1	0	SIM	379865	9644657	1 CHIQUEIRO, 1 POÇO COM 8 METROS DE PROFUNDIDADE, 1 LATRINA
UHE-BM-IL-332	EM AVALIAÇÃO	ANA MARIA BRITO BRAGA	ABAIXO DA COTA 97	0	0	73,98	0	SIM	NÃO	0,00	11,10	0	0	1	0	0	SIM	379192	9644325	1 POÇO DE 4 METROS DE PROFUNDIDADE
UHE-BM-IL-333	EM AVALIAÇÃO	RAIMUNDO TORRES	ABAIXO DA COTA 97	0	0	45,43	0	SIM	NÃO	0,00	6,81	0	0	0	0	0	SIM	379533	9641589	
UHE-BM-IL-334	EM AVALIAÇÃO	GILSILENE MARIA DUARTE GAMA E OUTROS								0,00	0,00					0				
UHE-BM-IL-335	EM AVALIAÇÃO	MARIA LUCIA NUNES DE OLIVEIRA								0,00	0,00					0				
UHE-BM-IL-336	EM AVALIAÇÃO	DORIVALDO CHAGAS DE ALMEIDA	ABAIXO DA COTA 97	0	0	28	0	NÃO	NÃO	0,00	4,20	0	0	0	0	0	SIM	381479	9641479	
UHE-BM-IL-337	EM AVALIAÇÃO	DARIEL CHAGAS DE ALMEIDA	ABAIXO DA COTA 97	0	0	228,68	1,56	SIM	NÃO	0,23	34,30	1	0	0	1	0	SIM	381449	9641361	1 LATRINA, 1 CHIQUEIRO, 1 GALINHEIRO
UHE-BM-IL-338	EM AVALIAÇÃO	DÁRIO BATISTA DE ALMEIDA	ABAIXO DA COTA 97	0	0	129,56	1,56	SIM	SIM	0,23	19,43	0	0	0	0	0	SIM	381546	9641280	1 LATRINA
UHE-BM-IL-339	EM AVALIAÇÃO	JOSÉ ROBERTO CHAGAS DE ALMEIDA	ABAIXO DA COTA 97	0	0	48,97	0	SIM	NÃO	0,00	7,35	0	0	0	0	0	SIM	381583	9641219	



UHE-BM-IL-341	EM AVALIAÇÃO	JOÃO ANTÔNIO DOS SANTOS	ABAIXO DA COTA 97	0	0	81,93	0	SIM	NÃO	0,00	12,29	1	0	0	1	3591	SIM	386612	9628969	1 LATRINA
UHE-BM-IL-342	EM AVALIAÇÃO	JOSÉ ORLANDO BENICIO DA SILVA	ABAIXO DA COTA 97	0	0	95,69	0	SIM	NÃO	0,00	14,35	1	4	0	1	0	SIM	379946	9640732	1 GALINHEIRO, 1 LATRINA, 3 CHIQUEROS
UHE-BM-IL-343	DESOCUPADO	JOSÉ FRANCISCO DE LIMA								0,00	0,00				0					
UHE-BM-IL-344	EM AVALIAÇÃO	MARIA LÚCIA NUNES DE OLIVEIRA	ABAIXO DA COTA 97	0	0	44,66	0	SIM	NÃO	0,00	6,70	1	0	0	1	0	SIM	379909	9,6E+07	1 LATRINA
UHE-BM-IL-345	EM AVALIAÇÃO	MOÍSES SOUSA DOS SANTOS	ABAIXO DA COTA 97	0	0	123,62	0	SIM	NÃO	0,00	18,54	1	0	0	1	0	SIM	378438	9640885	1 LATRINA, 1 GALINHEIRO
UHE-BM-IL-346	EM AVALIAÇÃO	FRANCISCO NONATO VERÇOSA	ABAIXO DA COTA 97	0	0	130,52	0	SIM	NÃO	0,00	19,58	1	0	0	1	0	SIM	378810	9640532	1 LATRINA
UHE-BM-IL-347	EM AVALIAÇÃO	SINESIO ALVES DE ARAÚJO	ABAIXO DA COTA 97	3,15	3,15	211,77	0	SIM	NÃO	0,79	31,77	3	2	0	3	0	SIM	379073	9640471	2 GALINHEIRO, 2 LATRINA, 1 FOSSA
UHE-BM-IL-348	EM AVALIAÇÃO	MANOEL ALVES DE SOUSA	ABAIXO DA COTA 97	0	0	140,72	0	SIM	NÃO	0,00	21,11	1	0	0	1	0	SIM	379355	9640056	1 LATRINA
UHE-BM-IL-349	EM AVALIAÇÃO	GEMINA FEITOSA DA SILVA	ABAIXO DA COTA 97	0	0	117,37	68,25	SIM	SIM	10,24	17,61	1	1	0	1	0	SIM	379395	9639979	1 GALINHEIRO, 1 LATRINA
UHE-BM-IL-350	EM AVALIAÇÃO	DILSON ARANHA DA SILVA JUNIOR								0,00	0,00				0					
UHE-BM-IL-351	EM AVALIAÇÃO	ADÃO PEREIRA RIBEIRO	ABAIXO DA COTA 97	0	0	7,12	0	NÃO	NÃO	0,00	1,07	0	2	0	0	0	SIM	378831	9639178	1 CHIQUEIRO, 1 LATRINA
UHE-BM-IL-352	EM AVALIAÇÃO	MARIA JULIA DO NASCIMENTO	ABAIXO DA COTA 97	0	0	38,25	0	SIM	NÃO	0,00	5,74	0	0	0	0	0	SIM	378672	9639415	
UHE-BM-IL-353	NÃO INFORMADO	EULÁLIA NOGUEIRA FÉLIX	ABAIXO DA COTA 97	0	0	40,7	0	SIM	NÃO	0,00	6,11	0	0	0	0	0	SIM	-	-	
UHE-BM-IL-354	EM AVALIAÇÃO	ODILON PAULO BANDEIRA DA SILVA	ABAIXO DA COTA 97	0	0	68,39	0	SIM	NÃO	0,00	10,26	1	1	0	1	0	SIM	378465	9639846	1 LATRINA, 1 GALINHEIRO
UHE-BM-IL-356	NÃO INFORMADO	HAROLDO MARTINS	ABAIXO DA COTA 97	0	0	41,28	0	SIM	NÃO	0,00	6,19	0	0	0	0	0	SIM			
UHE-BM-IL-357	DESOCUPADO	LUCIVAL JOSÉ DA SILVA								0,00	0,00	0	0	0	0					
UHE-BM-IL-358	DESOCUPADO	JOSÉ FRANCISCO DE LIMA								0,00	0,00	0	0	0	0					
UHE-BM-IL-359	NÃO INFORMADO	IRAN DE SOUSA PESSOA	ABAIXO DA COTA 97	0	0	100,05	0	SIM	NÃO	0,00	15,01	0	0	0	0	0	SIM	-	-	
UHE-BM-IL-360	EM AVALIAÇÃO	FAGNER PINHEIRO DE SOUZA	ABAIXO DA COTA 97	0	0	26,04	0	NÃO	NÃO	0,00	3,91	0	0	0	0	0	SIM	361885	9631849	
UHE-BM-IL-361	EM AVALIAÇÃO	JOSÉ RUFINO SOBRINHO	ABAIXO DA COTA 97	0	0	40	0	SIM	NÃO	0,00	6,00	0	0	0	0	0	SIM	381930	9641595	
UHE-BM-IL-363	EM AVALIAÇÃO	DUILIO GOES DA SILVA	ABAIXO DA COTA 97	0	0	105,39	0	SIM	NÃO	0,00	15,81	1	1	1	1	0	SIM	382765	9639658	1 LATRINA, 1 POÇO, 1 GALINHEIRO
UHE-BM-IL-364	EM AVALIAÇÃO	MARIA DE FÁTIMA GOMES GOES	ABAIXO DA COTA 97	0	0	72,15	0	SIM	NÃO	0,00	10,82	1	1	1	1	0	SIM	382717	9639661	1 GALINHEIRO, 1 POÇO DE 4,20 DE PROFUNDIDADE, 1 LATRINA
UHE-BM-IL-365	EM AVALIAÇÃO	MARIA EUNICE CARVALHO SOUSA	ABAIXO DA COTA 97	0	0	61,52	57,37	SIM	SIM	8,61	9,23	0	0	0	0	0	SIM	382589	9639712	
UHE-BM-IL-367	EM AVALIAÇÃO	JOSIVALDO DOS SANTOS	ABAIXO DA COTA 97	0	0	89,07	0	SIM	NÃO	0,00	13,36	1	0	0	1	0	SIM	381905	9638035	1 LATRINA
UHE-BM-IL-368	EM AVALIAÇÃO	EDILMO ALVES PEREIRA	ABAIXO DA COTA 97	0	0	26,75	0	SIM	NÃO	0,00	4,01	0	0	0	0	0	SIM	382298	9638578	
UHE-BM-IL-369	EM AVALIAÇÃO	ELDIZIA GOMES DE LIMA	ABAIXO DA COTA 97	0	0	60,5	0	SIM	NÃO	0,00	9,08	0	0	0	0	0	SIM	382131	9638579	01 GALINHEIRO, 01 LATRINA
UHE-BM-IL-370	EM AVALIAÇÃO	CLEUDINÁ ALVES	ABAIXO DA COTA 97	7,28	7,28	254,33	151,3	SIM	SIM	24,52	38,15	0	0	0	0	0	SIM	379818	9637843	

IL-371	AVALIAÇÃO	DOURADO PEDROSA	COTA 97																		
UHE-BM-IL-372	EM AVALIAÇÃO	SEBASTIÃO COSTA DA SILVA	ABAIXO DA COTA 97	0	0	29,61	0	SIM	SIM	0,00	4,44	0	0	0	0	0	0	SIM	380046	9637562	
UHE-BM-IL-373	EM AVALIAÇÃO	VANDERLEI ALVES DE ATAÍDE	ABAIXO DA COTA 97	2,32	2,32	136,68	0	SIM	SIM	0,58	20,50	1	1	0	1	0	0	SIM	380584	9637631	1 GALINHEIRO, 1 LATRINA
UHE-BM-IL-374	EM AVALIAÇÃO	RONE DOS SANTOS	ABAIXO DA COTA 97	0	0	51,38	0	SIM	NÃO	0,00	7,71	0	1	0	0	0	0	SIM	380337	9636733	1 GALINHEIRO
UHE-BM-IL-376	EM AVALIAÇÃO	JOÃO CLAUDENI DA ROCHA BALÃO	ABAIXO DA COTA 97	0	0	21,45	0	SIM	NÃO	0,00	3,22	0	0	0	0	0	0	SIM	381345	9636122	
UHE-BM-IL-377	EM AVALIAÇÃO	EDVAM DUARTE DOS SANTOS	ABAIXO DA COTA 97	0	0	178,79	0	SIM	NÃO	0,00	26,82	1	0	0	1	0	0	SIM	382550	9635983	1 FOSSA
UHE-BM-IL-378	EM AVALIAÇÃO	MANOEL FRANCISCO DE MELO	ABAIXO DA COTA 97	0	0	69,83	0	SIM	NÃO	0,00	10,47	1	0	0	1	0	0	SIM	383522	9636257	1 LATRINA
UHE-BM-IL-379	EM AVALIAÇÃO	EDIMACK FERREIRA RODRIGUES	ABAIXO DA COTA 97	0	0	16,45	0	SIM	NÃO	0,00	2,47	0	0	0	0	0	0	SIM	385244	9635895	
UHE-BM-IL-380	EM AVALIAÇÃO	CARLOS ROBERTO JOSÉ SANTANA	ABAIXO DA COTA 97	0	0	143,3	115,5	SIM	SIM	17,33	21,50	2	0	0	2	0	0	SIM	386221	9637309	1 FOOSA, 1 LATRINA
UHE-BM-IL-381	EM AVALIAÇÃO	HUMBERTO LUIS DE SENA								0,00	0,00					0					
UHE-BM-IL-385	EM AVALIAÇÃO	LAURO DA SILVA GOMES								0,00	0,00					0					
UHE-BM-IL-386	EM AVALIAÇÃO	ARLINDO ANTÔNIO LEANDRO								0,00	0,00					0					
UHE-BM-IL-387	EM AVALIAÇÃO	JORGE KADIOAR GUARANI	ABAIXO DA COTA 97	0	0	44,91	0	NÃO	NÃO	0,00	6,74	0	2	0	0	0	0	SIM	367537	9635133	1 GALINHEIRO, 1 VIVEIRO
UHE-BM-IL-388	EM AVALIAÇÃO	GERALDO SOARES DE SOUSA	ABAIXO DA COTA 97	0	0	24,75	0	SIM	NÃO	0,00	3,71	0	0	0	0	0	0	SIM	367518	9635190	
UHE-BM-IL-389	EM AVALIAÇÃO	JOSÉ RIBAMAR ALVES DE OLIVEIRA	ABAIXO DA COTA 97	0	0	75,52	0	SIM	NÃO	0,00	11,33	0	1	0	0	0	0	SIM	383750	9638220	1 GALINHEIRO
UHE-BM-IL-390	EM AVALIAÇÃO	ROSILENE DA SILVA BRAGA	ABAIXO DA COTA 97	0	0	36	0	SIM	NÃO	0,00	5,40	0	0	0	0	0	0	SIM	383873	9638177	
UHE-BM-IL-391	EM AVALIAÇÃO	FLOR MOREIRA ARAGÃO	ABAIXO DA COTA 97	0	0	24,64	0	SIM	NÃO	0,00	3,70	0	0	0	0	0	0	SIM	387905	9631964	
UHE-BM-IL-393	EM AVALIAÇÃO	RONALDO PORTO DE OLIVEIRA	ABAIXO DA COTA 97	0	0	145,76	67	SIM	SIM	10,05	21,86	1	0	1	1	0	0	SIM	388481	9633058	1 POÇO DE 4 METROS DE PROFUNDIDADE, 1 LATRINA
UHE-BM-IL-394	EM AVALIAÇÃO	NILDETE DOS SANTOS SILVA	ABAIXO DA COTA 97	0	0	42,04	29,34	SIM	SIM	4,40	6,31	0	0	0	0	0	0	SIM	388372	9633270	
UHE-BM-IL-396	EM AVALIAÇÃO	FRANCISCA LOPES DE SOUZA	ILHA	0	0	35,2	0	NÃO	NÃO	0,00	5,28	0	0	0	0	0	0	SIM	386566	386599	
UHE-BM-IL-397	EM AVALIAÇÃO	IVALENA SOCORRO BALÃO RODRIGUES	ABAIXO DA COTA 97	0	0	89,2	0	SIM	NÃO	0,00	13,38	0	0	0	0	0	0	SIM	388878	9629393	
UHE-BM-IL-398	EM AVALIAÇÃO	EDIMO CABRAL DA SILVA	ABAIXO DA COTA 97	0	0	82,02	0	NÃO	NÃO	0,00	12,30	1	2	1	1	0	0	SIM	359087	9622975	1 GALINHEIRO, 1 POÇO, 1 LATRINA, 1 VIVEIRO
UHE-BM-IL-399	EM AVALIAÇÃO	ANTÔNIO DA COSTA E SILVA	ABAIXO DA COTA 97	0	0	123,8	0	SIM	NÃO	0,00	18,57	1	0	0	1	0	0	SIM	358806	9623225	1 LATRINA
UHE-BM-IL-400	EM AVALIAÇÃO	RITA CAVALCANTE DA SILVA	ABAIXO DA COTA 97	0	0	55,76	0	SIM	NÃO	0,00	8,36	0	2	0	0	0	0	SIM	385294	9633400	2 GALINHEIROS
UHE-BM-IL-401	EM AVALIAÇÃO	ANTÔNIO CAVALCANTE GOMES	ABAIXO DA COTA 97	0	0	40,2	0	NÃO	NÃO	0,00	6,03	0	0	0	0	0	0	SIM	385242	9633678	
UHE-BM-IL-402	EM AVALIAÇÃO	MANOEL GOMES DA SILVA	ABAIXO DA COTA 97	0	0	33	0	NÃO	NÃO	0,00	4,95	0	0	0	0	0	0	SIM	357451	9613008	
UHE-BM-IL-403	NÃO INFORMADO	GLAUCIMAR NOGUEIRA FÉLIX	ABAIXO DA COTA 97	0	0	31,6	0	SIM	NÃO	0,00	4,74	0	0	0	0	0	0	SIM	-	-	
UHE-BM-IL-404	NÃO INFORMADO	EUGLACILENE MARIA GOMES FÉLIX	ABAIXO DA COTA 97	0	0	32,76	0	SIM	NÃO	0,00	4,91	0	0	0	0	0	0	SIM	-	-	



UHE-BM-IL-408	EM AVALIAÇÃO	ELEANDRO ROGÉRIO PEREIRA								0,00	0,00				0					
UHE-BM-IL-409	EM AVALIAÇÃO	VANESSA NASCIMENTO DA SILVA	ABAIXO DA COTA 97	0	0	15,75	0	SIM	NÃO	0,00	2,36	0	0	0	0	0	SIM	367913	9631043	
UHE-BM-IL-410	NÃO INFORMADO	ANTÔNIO RODRIGUES DE SOUSA	ABAIXO DA COTA 97	0	0	28,67	0	SIM	NÃO	0,00	4,30	0	0	0	0	0	SIM	-	-	
UHE-BM-IL-413	EM AVALIAÇÃO	FRANCISCO ALVES DE SOUSA	ABAIXO DA COTA 97	0	0	34,86	0	SIM	NÃO	0,00	5,23	0	0	0	0	0	SIM	382297	9637101	
UHE-BM-IL-457 ***	DESOCUPADO	ILHA SEM OCUPAÇÃO								0,00	0,00				0		NÃO		PROCESSO SEM EDIFICAÇÕES	
UHE-BM-IL-458 ***	DESOCUPADO	ILHA SEM OCUPAÇÃO								0,00	0,00				0		NÃO		PROCESSO SEM EDIFICAÇÕES	
UHE-BM-IL-459 ***	DESOCUPADO	ILHA SEM OCUPAÇÃO								0,00	0,00				0		NÃO		PROCESSO SEM EDIFICAÇÕES	
UHE-BM-IL-460 ***	DESOCUPADO	ILHA SEM OCUPAÇÃO								0,00	0,00				0		NÃO		PROCESSO SEM EDIFICAÇÕES	
UHE-BM-IL-461 ***	DESOCUPADO	ILHA SEM OCUPAÇÃO								0,00	0,00				0		NÃO		PROCESSO SEM EDIFICAÇÕES	
UHE-BM-IL-462 ***	DESOCUPADO	ILHA SEM OCUPAÇÃO								0,00	0,00				0		NÃO		PROCESSO SEM EDIFICAÇÕES	
UHE-BM-IL-463 ***	DESOCUPADO	ILHA SEM OCUPAÇÃO								0,00	0,00				0		NÃO		PROCESSO SEM EDIFICAÇÕES	
UHE-BM-IL-464 ***	DESOCUPADO	ILHA SEM OCUPAÇÃO								0,00	0,00				0		NÃO		PROCESSO SEM EDIFICAÇÕES	
UHE-BM-IL-465 ***	DESOCUPADO	ILHA SEM OCUPAÇÃO								0,00	0,00				0		NÃO		PROCESSO SEM EDIFICAÇÕES	
UHE-BM-IL-467 ***	DESOCUPADO	ILHA SEM OCUPAÇÃO								0,00	0,00				0		NÃO		PROCESSO SEM EDIFICAÇÕES	
UHE-BM-IL-468 ***	DESOCUPADO	ILHA SEM OCUPAÇÃO								0,00	0,00				0		NÃO		PROCESSO SEM EDIFICAÇÕES	
UHE-BM-IL-471	EM AVALIAÇÃO	JUAREZ ALVES DA ROCHA								0,00	0,00				0					
UHE-BM-IL-486 ***	DESOCUPADO	ILHA SEM OCUPAÇÃO								0,00	0,00				0		NÃO		PROCESSO SEM EDIFICAÇÕES	
UHE-BM-IL-488 ***	DESOCUPADO	ILHA SEM OCUPAÇÃO								0,00	0,00				0		NÃO		PROCESSO SEM EDIFICAÇÕES	
UHE-BM-IL-489 ***	DESOCUPADO	ILHA SEM OCUPAÇÃO								0,00	0,00				0		NÃO		PROCESSO SEM EDIFICAÇÕES	
UHE-BM-IL-490 ***	DESOCUPADO	ILHA SEM OCUPAÇÃO								0,00	0,00				0		NÃO		PROCESSO SEM EDIFICAÇÕES	
UHE-BM-IL-492 ***	DESOCUPADO	ILHA SEM OCUPAÇÃO								0,00	0,00				0		NÃO		PROCESSO SEM EDIFICAÇÕES	
UHE-BM-IL-493 ***	DESOCUPADO	ILHA SEM OCUPAÇÃO								0,00	0,00				0		NÃO		PROCESSO SEM EDIFICAÇÕES	
UHE-BM-IL-494 ***	DESOCUPADO	ILHA SEM OCUPAÇÃO								0,00	0,00				0		NÃO		PROCESSO SEM EDIFICAÇÕES	
UHE-BM-IL-502	EM AVALIAÇÃO	JOANA GOMES DA SILVA	ABAIXO DA COTA 97	0	0	30,26	0	SIM	NÃO	0,00	4,54	0	0	0	0	0	SIM	387632	9629469	
UHE-BM-IL-503	DESOCUPADO	ALEX CHARLES DA SILVA SAMPAIO								0,00	0,00				0					
UHE-BM-IL-504	EM AVALIAÇÃO	PAULO NASCIMENTO DE SOUSA	ABAIXO DA COTA 97	0	0	29,36	0	SIM	NÃO	0,00	4,40	1	1	0	1	0	SIM	389763	9630353	1 GALINHEIRO, 1 LATRINA
UHE-BM-IL-505	EM AVALIAÇÃO	ELINALDA DE SOUZA SOARES								0,00	0,00				0					
UHE-BM-IL-506	EM AVALIAÇÃO	KATIANE ANDRÉ DE SOUZA	ABAIXO DA COTA 97	0	0	42,84	0	NÃO	NÃO	0,00	6,43	0	0	0	0	0	SIM	363209	9633476	

UHE-BM-IL-507	EM AVALIAÇÃO	EDVALDO FERREIRA DA SILVA	ABAIXO DA COTA 97	0	0	35,3	0	NÃO	NÃO	0,00	5,30	0	0	0	0	0	SIM	363490	9632929	
UHE-BM-IL-508	EM AVALIAÇÃO	ANTÔNIO GOMES XAVIER								0,00	0,00				0					
UHE-BM-IL-509	EM AVALIAÇÃO	JOSÉ LUCIANO MOREIRA DA SILVA								0,00	0,00				0					
UHE-BM-IL-510	EM AVALIAÇÃO	MARILDA FRANCISCA DOS SANTOS								0,00	0,00				0					
UHE-BM-IL-511	EM AVALIAÇÃO	PEDRO PAULO DE OLIVEIRA SILVA								0,00	0,00				0					
UHE-BM-IL-512	EM AVALIAÇÃO	KEILLA DA SILVA CORDOVIL								0,00	0,00				0					
UHE-BM-IL-513	EM AVALIAÇÃO	MARIA AUXILIADORA DA SILVA								0,00	0,00				0					
UHE-BM-IL-514	EM AVALIAÇÃO	GILBERTO NERIS DE ARAÚJO								0,00	0,00				0					
UHE-BM-IL-515	EM AVALIAÇÃO	RAIMUNDO GOMES BORGES	ABAIXO DA COTA 97	0	0	31,8	0	NÃO	NÃO	0,00	4,77	0	0	0	0	0	SIM	366460	9635894	
UHE-BM-IL-517	EM AVALIAÇÃO	CLARK JOHSON ALEIXO GOMES SANTOS	ABAIXO DA COTA 97	0	0	38,79	0	NÃO	NÃO	0,00	5,82	1	0	0	1	0	SIM	366531	9634970	1 LATRINA
UHE-BM-IL-518	EM AVALIAÇÃO	ADALBERTO NONATO ARANHA								0,00	0,00				0					
UHE-BM-IL-520	EM AVALIAÇÃO	JOSÉ PAULO DA ROCHA BALÃO	ABAIXO DA COTA 97	0	0	15	0	NÃO	NÃO	0,00	2,25	0	0	0	0	0	SIM	381205	9636189	
UHE-BM-IL-521	EM AVALIAÇÃO	ANTÔNIO RODRIGUES SOARES								0,00	0,00				0					
UHE-BM-IL-525	EM AVALIAÇÃO	TOMAZ MOURA DE ALMEIDA								0,00	0,00				0					
UHE-BM-RI/AC-120		MARINEZ CUNHA MENDONÇA SIMAS								0,00	0,00				0					
UHE-BM-RI/AC-123	DESOCUPADO	MARINEZ CUNHA MENDONÇA SIMAS	ABAIXO DA COTA 97	0	0	306,95	0	SIM	NÃO	0,00	46,04	1	1	1	1	7090	SIM			1 GALINHEIRO, 1 POÇO, 1 FOSSA
UHE-BM-RI/AC-124	DESOCUPADO	JUSTINO SIMAS	ABAIXO DA COTA 97	5,46	5,46	326,74	104,39	SIM	SIM	17,02	49,01	3	1	0	3	8476	SIM			2 LATRINA, 1 GALINHEIRO, 1 FOSSA
UHE-BM-RI/AC-198	DESOCUPADO	AGRIPINO DE CASTRO SILVA								0,00	0,00				0					
UHE-BM-RI/AC-199	DESOCUPADO	APRUPAVIX-ASSOCIAÇÃO DE PEQUENOS PRODUTORES								0,00	0,00				0					
UHE-BM-RI/AC-215	DESOCUPADO	BENEDITO FRANCISCO LEITE	ABAIXO DA COTA 97	0	0	0	0	NÃO	NÃO	0,00	0,00	0	0	0	0	3706	SIM			
UHE-BM-RI/AC-216	DESOCUPADO	ALCIRES MENDONÇA NETO	ABAIXO DA COTA 97	0	0	194,79	76,3	SIM	SIM	11,45	29,22	2	1	1	2	1619	SIM			2 LATRINAS, 1 VIVEIRO
UHE-BM-RI/AC-220	DESOCUPADO	MARINA AUGUSTA DA SILVA								0,00	0,00				0					
UHE-BM-RI/AC-221	DESOCUPADO	ADEMAR ALVES MOREIRA								0,00	0,00				0					
UHE-BM-RI/AC-222	DESOCUPADO	ADEMAR ALVES MOREIRA								0,00	0,00				0					
UHE-BM-RI/AC-234	DESOCUPADO	MARINEZ CUNHA MENDONÇA SIMAS								0,00	0,00				0					
UHE-BM-RI/AC-235	DESOCUPADO	MARINEZ CUNHA MENDONÇA SIMAS								0,00	0,00				0					
UHE-BM-RI/AC-236	DESOCUPADO	JOAQUIM ROSA RIBEIRO	ABAIXO DA COTA 97	0	0	0	0	NÃO	NÃO	0,00	0,00	0	0	0	0	4069	SIM			

UHE-BM-RI/AC-256	DESOCUPADO	ESP. DE ANTONIO FELIPE DO NASCIMENTO								0,00	0,00				0					
UHE-BM-RI/AC-258	DESOCUPADO	MARIA SEVERA FRANÇA DE OLIVEIRA	ABAIXO DA COTA 97	0	0	236,04	51,8	SIM	NÃO	7,77	35,41	1	0	1	1	8339	SIM			1 POÇO, 1 LATRINA
UHE-BM-RI/AC-260	DESOCUPADO	ESPÓLIO DE ILZA ARAÚJO DA SILVA								0,00	0,00				0					
UHE-BM-RI/AC-263	DESOCUPADO	NATALIA SILVA DE SOUZA								0,00	0,00				0					
UHE-BM-RI/AC-266	DESOCUPADO VIA JUDICIAL	CLAUDOMIRO GOMES DA SILVA	PRESERVAÇÃO PERMANENTE	0	0	44,8	0	NÃO INFORMADO	NÃO INFORMADO	0,00	6,72				0	2694	SIM			
UHE-BM-RI/AC-267	DESOCUPADO VIA JUDICIAL	CLAUDOMIRO GOMES DA SILVA								0,00	0,00				0					
UHE-BM-RI/AC-268	DESOCUPADO VIA JUDICIAL	CLAUDOMIRO GOMES DA SILVA								0,00	0,00				0					
UHE-BM-RI/AC-269	DESOCUPADO VIA JUDICIAL	CLAUDOMIRO GOMES DA SILVA								0,00	0,00				0					
UHE-BM-RI/AC-271	DESOCUPADO	KERGINALDO CORLETE DE OLIVEIRA								0,00	0,00				0					
UHE-BM-RI/AC-272	DESOCUPADO	KERGINALDO CORLETE DE OLIVEIRA								0,00	0,00				0					
UHE-BM-RI/AC-273	DESOCUPADO	KERGINALDO CORLETE DE OLIVEIRA								0,00	0,00				0					
UHE-BM-RI/AC-274	DESOCUPADO	KERGINALDO CORLETE DE OLIVEIRA	ABAIXO DA COTA 97	89,36	89,36	569,34	326,48	SIM	SIM	71,31	85,40	1	1	1	1	6850	SIM			1 GALINHEIRO, 1 FOSSA
UHE-BM-RI/AC-275	DESOCUPADO	IRAMAR VERAS PAZ								0,00	0,00				0					
UHE-BM-RI/AC-276	DESOCUPADO	IRANEIDE VERAS PAES								0,00	0,00				0					
UHE-BM-RI/AC-277	DESOCUPADO	OSMAR LOPES ALVES								0,00	0,00				0					
UHE-BM-RI/AC-278	DESOCUPADO VIA JUDICIAL	PAULO DIAS DE MORAES	ABAIXO DA COTA 97	0	0	421,43	327,84	SIM	SIM	49,18	63,21	3	2	0	3	7484	SIM			1 GALINHEIRO, 1 CHIQUEIRO, 2 LATRINA, 1 FOSSA
UHE-BM-RI/AC-280	DESOCUPADO	GILVANETE MARIA DO NASCIMENTO E OUTRO								0,00	0,00				0					
UHE-BM-RI-005	PAGO	ROBERTO LINDOLFO MOUZINHO	ABAIXO DA COTA 97	0	0	106,04	59,28	SIM	SIM	8,89	15,91	1	0	2	1	3248	SIM	408969	9630024	1 FOSSA DE METROS DE PROFUNDIDADE, 2 POÇOS
UHE-BM-RI-006	DESOCUPADO	DJALMA SANTOS PEREIRA DA SILVA	ABAIXO DA COTA 97	0	0	70,06	0	NÃO	NÃO	0,00	10,51	1	0	0	1	539	SIM	408988	9630392	1 FOSSA
UHE-BM-RI-007	DESOCUPADO	ELPIDIO RODRIGUES NETO	ABAIXO DA COTA 97	0	0	39,87	0	NÃO	NÃO	0,00	5,98	0	0	1	0	2217	SIM			1 POÇO
UHE-BM-RI-008	DESOCUPADO	JOSÉ FRANCISCO DA SILVA	ABAIXO DA COTA 97	0	0	102,52	0	NÃO	NÃO	0,00	15,38	0	0	0	0	1300	SIM	409067	9630974	
UHE-BM-RI-009	DESOCUPADO	PIERRE DE SOUZA RAMOS NETO	ABAIXO DA COTA 97	0	0	0	0	NÃO	NÃO	0,00	0,00	0	0	0	0	0	NÃO			PROCESSO SEM EDIFICAÇÕES
UHE-BM-RI-010	DESOCUPADO	PIERRE RAMANALHO DE SOUZA RAMOS	ABAIXO DA COTA 97	3,38	3,38	89,7	0	NÃO	SIM	0,85	13,46	1	0	0	1	0	SIM	409178	9631480	1 FOSSA
UHE-BM-RI-011	DESOCUPADO	FERNADO AUGUSTO FREITAS RAMALHO RAMOS	ABAIXO DA COTA 97	0	0	0	0	NÃO	NÃO	0,00	0,00	0	0	0	0	0	NÃO			PROCESSO SEM EDIFICAÇÕES
UHE-BM-RI-012	DESOCUPADO	VANDO RODRIGUES TAVARES	ABAIXO DA COTA 97	0	0	121,86	54	SIM	SIM	8,10	18,28	1	0	0	1	5250	SIM			1 LATRINA

UHE-BM-RI-013	DESOCUPADO	ENIO SANTOS E SILVA	ABAIXO DA COTA 97	0	0	40	0	SIM	NÃO	0,00	6,00	0	0	0	0	1500	SIM	408786	9632501	
UHE-BM-RI-028	DESOCUPADO	ALÚZIO PEREIRA DA SILVA	ABAIXO DA COTA 97	0	0	199,48	0	SIM	NÃO	0,00	29,92	2	1	1	2	0	SIM	409873	9630604	2 LATRINAS, 1 GALINHEIRO, 1 POÇO COM 2,35 METROS DE PROFUNDIDADE
UHE-BM-RI-029	DESOCUPADO	MANOEL LINDOLFO MOUZINHO	ABAIXO DA COTA 97	110,11	0	205,64	0	SIM	NÃO	11,01	30,85	2	2	1	2	850	SIM	409999	9630841	2 LATRINAS, 2 GALINHEIROS, 1 POÇO DE 4 METROS DE PROFUNDIDADE
UHE-BM-RI-030	DESOCUPADO	JORGE RODRIGUES DA SILVA	ABAIXO DA COTA 97	13,25	0	77,62	50,86	SIM	SIM	8,95	11,64	1	1	1	1	708	SIM	409296	9630837	1 POÇO DE 0,9 METROS DE PROFUNDIDADE, 1 LATRINA, 1 GALINHEIRO
UHE-BM-RI-031	DESOCUPADO	HÉLIO DE OLIVEIRA SANTOS	ABAIXO DA COTA 97	0	0	63,75	0	SIM	NÃO	0,00	9,56	1	0	1	1	0	SIM			1 LATRINA, 1 POÇO DE 2,5 METROS DE PROFUNDIDADE
UHE-BM-RI-032	DESOCUPADO	SÉRGIO MOACIR DE OLIVEIRA	ABAIXO DA COTA 97	0	0	48,6	0	SIM	NÃO	0,00	7,29	0	0	0	0	0	SIM			
UHE-BM-RI-033	DESOCUPADO	ELPIDIO RODRIGUES NETO	ABAIXO DA COTA 97	0	0	40,71	0	SIM	NÃO	0,00	6,11	0	0	1	0	0	SIM			1 POÇO DE 3 METROS DE PROFUNDIDADE
UHE-BM-RI-034	DESOCUPADO	LUCIA APARECIDA IGINA	ABAIXO DA COTA 97	0	0	260	98,5	NÃO	SIM	14,78	39,00	2	0	0	2	0	SIM			1 LATRINA, 1 FOSSA DE 3 METROS E PROFUNDIDADE
UHE-BM-RI-035	DESOCUPADO	MARIA DE JESUS RODRIGUES PEREIRA	ABAIXO DA COTA 97	0	0	45,75	0	SIM	NÃO	0,00	6,86	0	0	0	0	0	SIM	409325	9631713	
UHE-BM-RI-036	DESOCUPADO	EUKELIANE OLIVEIRA RODRIGUES	ABAIXO DA COTA 97	0	0	0	0	NÃO	NÃO	0,00	0,00	0	0	0	0	0	NÃO			PROCESSO SEM EDIFICAÇÕES
UHE-BM-RI-037	DESOCUPADO	DEILSON FERNANDES DE OLIVEIRA								0,00	0,00				0					
UHE-BM-RI-038	DESOCUPADO	MILTON DA SILVA	ABAIXO DA COTA 97	0	0	266,25	0	SIM	NÃO	0,00	39,94	1	1	0	1	1500	SIM	409345	9631877	1 LATRINA, 1 GALINHEIRO
UHE-BM-RI-039	DESOCUPADO	JORGE RODRIGUES DA SILVA	ABAIXO DA COTA 97	0	0	324,66	0	SIM	NÃO	0,00	48,70	0	1	0	0	100	SIM	409128	9632190	1 CHIQUEIRO
UHE-BM-RI-040	DESOCUPADO	MARIA LUCIA DE ALMEIDA FRANÇA	ABAIXO DA COTA 97	0	0	93,68	48	SIM	NÃO	7,20	14,05	1	0	0	1	250	SIM			1 LATRINA
UHE-BM-RI-041	DESOCUPADO	CLEONICE FERREIRA DE SOUZA	ABAIXO DA COTA 97	0	0	435,25	211,71	SIM	SIM	31,76	65,29	3	0	0	3	0	SIM			3 LATRINAS
UHE-BM-RI-042	DESOCUPADO	JOSÉ ORLANDO MENDONÇA	ABAIXO DA COTA 97	0	0	12,75	0	NÃO	NÃO	0,00	1,91	0	0	0	0	0	SIM			
UHE-BM-RI-043	DESOCUPADO	GENILDO DE SOUZA OLIVEIRA	ABAIXO DA COTA 97	88,82	88,82	318,29	250,92	SIM	SIM	59,84	47,74	2	0	1	2	15,8	SIM	409050	9632525	2 LATRINAS, 1 FOSSA DE 2,5 METROS DE PROFUNDIDADE
UHE-BM-RI-044	DESOCUPADO	CLAUDIO DOS ANJOS	ABAIXO DA COTA 97	0	0	0	0	NÃO	NÃO	0,00	0,00	0	0	0	0	0	NÃO			PROCESSO SEM EDIFICAÇÕES
UHE-BM-RI-045	DESOCUPADO	IGREJA MONTE SINAI	ABAIXO DA COTA 97	7,5	7,5	4,12	0	SIM	SIM	1,88	0,62	1	0	1	1	0	SIM			1 LATRINA
UHE-BM-RI-046	DESOCUPADO	ALUIZIO DA SILVA	ABAIXO DA COTA 97	0	0	101,52	0	SIM	NÃO	0,00	15,23	2	2	0	2	1832	SIM			2 LATRINAS, 2 GALINHEIROS
UHE-BM-RI-047	DESOCUPADO	NEUZA COSTA LEÃO	ABAIXO DA COTA 97	0	0	74,15	0	SIM	NÃO	0,00	11,12	2	2	0	2	1031	SIM	409488	9633091	1 FOSSA, 1 CHIQUEIRO, 1 GALINHEIRO, 1 LATRINA

UHE-BM-RI-048	DESOCUPADO	MARIA AMÉLIA DA SILVA	ABAIXO DA COTA 97	0	0	58,5	45,5	SIM	SIM	6,83	8,78	1	0	1	1	2000	SIM			1 POÇO DE 8 METROS DE PROFUNDIDADE, 1 FOSSA
UHE-BM-RI-049	DESOCUPADO	JOAQUIM ANTONIO FERNANDES	ABAIXO DA COTA 97	0	0	57,51	0	SIM	NÃO	0,00	8,63	2	2	2	2	1350	SIM			2 LATRINAS, 1 GALINHEIRO, 1 CHIQUEIRO
UHE-BM-RI-050	DESOCUPADO	JUVENAL DOS SANTOS	ABAIXO DA COTA 97	0	0	134,93	49,71	SIM	NÃO	7,46	20,24	0	2	1	0	1830	SIM			1 GALINHEIRO, 1 CHIQUEIRO, 1 POÇO DE 7,30 METROS DE PROFUNDIDADE
UHE-BM-RI-056	DESOCUPADO	FRANCISCO SILVA DE LIMA	ABAIXO DA COTA 97	0	0	711,06	111,78	SIM	SIM	16,77	106,66	3	1	0	3	465	SIM	4009367	9635734	1 FOSSA DE 3 METROS DE PROFUNDIDADE, 2 LATRINAS, 1 GALINHEIRO
UHE-BM-RI-057	DESOCUPADO	CARLOS ALBERTO ALCOFORADO DE LIMA	ABAIXO DA COTA 97	0	0	104,36	0	SIM	NÃO	0,00	15,65	1	1	1	1	1059	SIM			1 GALINHEIRO, 1 LATRINA, 1 POÇO
UHE-BM-RI-058	DESOCUPADO	ANTONIO ALCOFORADO DE LIMA	ABAIXO DA COTA 97	0	0	144,09	2,3	SIM	SIM	0,35	21,61	1	1	1	1	0	SIM	408323	9636018	1 LATRINA, 1 POÇO
UHE-BM-RI-059	DESOCUPADO	NELSON OLIVEIRA DA SILVA	ABAIXO DA COTA 97	0	0	82,04	0	SIM	NÃO	0,00	12,31	1	0	1	1	280	SIM			1 POÇO, 1 LATRINA
UHE-BM-RI-060	NEGOCIADO	ANTONIO PENA MENDES	ABAIXO DA COTA 97	0	0	0	0	NÃO	NÃO	0,00	0,00	0	0	0	0	0	NÃO			PROCESSO SEM EDIFICAÇÕES
UHE-BM-RI-063	DESOCUPADO	MAGNALDO BATISTA DOS SANTOS	ABAIXO DA COTA 97	0	0	0	0	NÃO	NÃO	0,00	0,00	0	0	0	0	50	SIM			
UHE-BM-RI-064	DESOCUPADO	MARIZETE BRAZILINA DOS SANTOS	ABAIXO DA COTA 97	0	0	116,84	47,96	SIM	SIM	7,19	17,53	1	1	3	1	500	SIM	408376	9636886	1 LATRINA, 1 GALINHEIRO, 3 POÇOS
UHE-BM-RI-065	DESOCUPADO	VALDEMIR DA SILVA BARBOSA	ABAIXO DA COTA 97	0	0	28,65	0	SIM	NÃO	0,00	4,30	0	0	0	0	0	SIM	409420	9637228	
UHE-BM-RI-067	DESOCUPADO	IRACI FONSECA DA SILVA	ABAIXO DA COTA 97	0	0	164,08	0	SIM	NÃO	0,00	24,61	1	1	1	1	3793,5	SIM			1 LATRINA, 1 GALINHEIRO, 1 POÇO DE 11 METROS DE PROFUNDIDADE
UHE-BM-RI-068	DESOCUPADO	ANITA SOUZA GEREMIAS	ABAIXO DA COTA 97	0	0	101,19	101,19	NÃO	SIM	15,18	15,18	0	0	0	0	2000	SIM			
UHE-BM-RI-069	EM NEGOCIAÇÃO	MANOEL SEVERIANO MOREIRA PIRES	ABAIXO DA COTA 97	0	0	5,89	0	NÃO	NÃO	0,00	0,88	0	0	0	0	1577	SIM	407090	9637546	
UHE-BM-RI-070	DESOCUPADO	JOÃO DOS SANTOS COIMBRA	ABAIXO DA COTA 97	0	0	58,72	0	SIM	NÃO	0,00	8,81	0	0	1	0	1457	SIM			1 POÇO
UHE-BM-RI-071	EM NEGOCIAÇÃO	MANOEL SEVERIANO MOREIRA PIRES	ABAIXO DA COTA 97	0	0	8,17	0	NÃO	NÃO	0,00	1,23	0	0	0	0	1735	SIM	407785	9637876	
UHE-BM-RI-073	DESOCUPADO	EDILSON SERAFIM BEZERRA	ABAIXO DA COTA 97	0	0	75,59	0	SIM	NÃO	0,00	11,34	0	0	1	0	2152	SIM			1 POÇO
UHE-BM-RI-074	DESOCUPADO	JOÃO DOS SANTOS COIMBRA													0					
UHE-BM-RI-075	DESOCUPADO	ALMIRA MARIA DE JESUS	ABAIXO DA COTA 97	0	0	110,59	71,25	SIM	SIM	10,69	16,59	0	2	1	0	2080	SIM	409070	9639090	1 POÇO, 1 GALINHEIRO, 1 CHIQUEIRO
UHE-BM-RI-076	DESOCUPADO	JOSÉ ALVES PEREIRA NETO	ABAIXO DA COTA 97	0	0	217,5	0	SIM	NÃO	0,00	32,63	1	0	1	1	4485	SIM			1 POÇO
UHE-BM-RI-077	EM NEGOCIAÇÃO	ANTÔNIO PIRES SOBRINHO	ABAIXO DA COTA 97	0	0	21,68	0	NÃO	NÃO	0,00	3,25	0	0	0	0	832	SIM	407648	9638519	
UHE-BM-RI-078	EM NEGOCIAÇÃO	MANOEL SEVERIANO MOREIRA PIRES	ABAIXO DA COTA 97	0	0	0	0	NÃO	NÃO	0,00	0,00	0	0	0	0	1815	SIM	407566	9638923	

UHE-BM-RI-079	EM NEGOCIAÇÃO	MANOEL SEVERIANO MOREIRA PIRES	ABAIXO DA COTA 97	0	0	64,44	0	SIM	NÃO	0,00	9,67	0	0	0	0	1959	SIM	406836	9639566	
UHE-BM-RI-081	DESOCUPADO	ALMIRA MARIA DE JESUS	ABAIXO DA COTA 97	0	0	10,5	0	NÃO	NÃO	0,00	1,58	0	0	0	0	2000	SIM	408531	9634765	
UHE-BM-RI-082	DESOCUPADO	ANTÔNIO ALMEIDA DE SANTANA	ABAIXO DA COTA 97	0	0	0	0	NÃO	NÃO	0,00	0,00	0	0	0	0	2218	SIM			
UHE-BM-RI-083	EM NEGOCIAÇÃO	MANOEL SEVERIANO MOREIRA PIRES	ABAIXO DA COTA 97	0	0	0	0	NÃO	NÃO	0,00	0,00	0	0	0	0	2434	SIM	407321	9639906	
UHE-BM-RI-088	EM NEGOCIAÇÃO	MANOEL SEVERIANO MOREIRA PIRES	ABAIXO DA COTA 97	0	0	189,41	109,01	SIM	SIM	16,35	28,41	1	2	0	1	9514	SIM	407152	9640345	1 GALINHEIRO, 1 CHIQUEIRO, 1 LATRINA
UHE-BM-RI-089	DESOCUPADO	ANTÔNIO ALMEIDA DE SANTANA	ABAIXO DA COTA 97	0	0	126,79	38,07	SIM	SIM	5,71	19,02	1	0	0	1	2030	SIM	408039	9640064	1 BANHEIRO, 1 LATRINA
UHE-BM-RI-090	DESOCUPADO	ANICETO LIMA DA SILVA	ABAIXO DA COTA 97	0	0	45,65	42,7	NÃO	SIM	6,41	6,85	1	3	0	1	2405	SIM	407769	9640584	1 LATRINA, 2 GALINHEIROS
UHE-BM-RI-091	DESOCUPADO	ANTONIO LIMA DA SILVA	ABAIXO DA COTA 97	0	0	0	0	NÃO	NÃO	0,00	0,00	1	0	0	1	4880	SIM	407666	9640623	
UHE-BM-RI-093	DESOCUPADO	ANTONIO LIMA DA SILVA	ABAIXO DA COTA 97	0	0	302,45	100	SIM	NÃO	15,00	45,37	3	3	0	3	4760	SIM	407263	9640836	3 LATRINAS, 2 CHIQUEIROS, 1 GALINHEIRO
UHE-BM-RI-094	DESOCUPADO	NELCILIA FARIA COSTA BEZERRA	ABAIXO DA COTA 97	0	0	0	0	NÃO	NÃO	0,00	0,00	0	0	0	0	1500	SIM	408567	9641405	
UHE-BM-RI-103	DESOCUPADO	NORMA CÉLIA FARIAS COSTA	ABAIXO DA COTA 97	0	0	0	0	NÃO	NÃO	0,00	0,00	0	0	0	0	1500	SIM	407399	9641599	
UHE-BM-RI-104	DESOCUPADO	NELSON PEREIRA COSTA JÚNIOR	ABAIXO DA COTA 97	0	0	0	0	NÃO	NÃO	0,00	0,00	0	0	0	0	1500	SIM	408466	9642013	
UHE-BM-RI-105	DESOCUPADO	NELSON PEREIRA COSTA	ABAIXO DA COTA 97	0	0	88,19	20,7	SIM	SIM	3,11	13,23	2	1	0	2	1844	SIM	407381	9642016	2 LATRINA, 1 FOSSA, 1 GALINHEIRO
UHE-BM-RI-106	DESOCUPADO	MARIA LEICE BEZERRA DA SILVA	ABAIXO DA COTA 97	2,94	0	101,78	49,41	SIM	SIM	7,71	15,27	2	0	0	2	3330	SIM	406968	9642295	1 LATRINA, 1 FOSSA
UHE-BM-RI-107	DESOCUPADO	ANTONIO ALVES RODRIGUES	ABAIXO DA COTA 97	0	0	137,88	66,8	SIM	SIM	10,02	20,68	0	1	0	0	1422	SIM	407130	9642531	1 GALINHEIRO
UHE-BM-RI-111	DESOCUPADO	LEANDRO RIBEIRO DA SILVA	ABAIXO DA COTA 97	0	0	0	0	NÃO	NÃO	0,00	0,00	0	0	0	0	140	SIM			
UHE-BM-RI-112	DESOCUPADO	ANDERSON RIBEIRO DA SILVA	ABAIXO DA COTA 97	0	0	0	0	NÃO	NÃO	0,00	0,00	0	0	0	0	650	SIM	406693	9644444	
UHE-BM-RI-113	DESOCUPADO	JOSÉ ALVES DE SOUZA	ABAIXO DA COTA 97	0	0	149,4	58,76	SIM	SIM	8,81	22,41	2	1	0	2	740	SIM	406654	9644838	1 GALINHEIRO, 2 LATRINA
UHE-BM-RI-117	DESOCUPADO	LAUDELINA ALVES DOS SANTOS								0,00	0,00				0					
UHE-BM-RI-118	DESOCUPADO	MANOEL FELIX DOS SANTOS	ABAIXO DA COTA 97	0	0	257,14	51,24	SIM	SIM	7,69	38,57	2	0	3	2	3670	SIM	4916483	9651148	3 POÇOS, 2 LATRINAS
UHE-BM-RI-122	DESOCUPADO	DERCIO GONÇALVES DA SILVA								0,00	0,00				0					
UHE-BM-RI-127	DESOCUPADO VIA JUDICIAL	ELPIDIO RODRIGUES NETO	ABAIXO DA COTA 97	0	0	81,51	0	SIM		0,00	12,23	2	0	0	2	6257	SIM	411092	9647151	2 LATRINAS
UHE-BM-RI-128	DESOCUPADO	HERMES BENJAMIN BATISTA								0,00	0,00				0					
UHE-BM-RI-131	NEGOCIADO	JOÃO FERREIRA SALGADO	ABAIXO DA COTA 97	0	0	303,89	117,74	SIM	NÃO	17,66	45,58	0	0	0	0	1300	SIM	406877	9646422	
UHE-BM-RI-136	DESOCUPADO	JOSÉ ALVES DE SOUZA								0,00	0,00				0					
UHE-BM-RI-137	DESOCUPADO	ABRÃO FONSECA DA SILVA								0,00	0,00				0					
UHE-BM-RI-139	DESOCUPADO	MANOEL MEDEIROS DA ROCHA	ABAIXO DA COTA 97	76,82	76,82	453,49	276,01	SIM	SIM	60,61	68,02	2	2	0	2	630	SIM			1 LATRINA, 2 GALINHEIRO, 1 FOSSA
UHE-BM-	DESOCUPADO	BERNARDA LIMA								0,00	0,00				0					

RI-140		PEREIRA																		
UHE-BM-RI-141	DESOCUPADO	TIAGO GRAF CARVALHO	ABAIXO DA COTA 97	0	0	254,97	93,44	SIM	SIM	14,02	38,25	1	2	1	1	5003	SIM			1 VIVEIRO, 1 CHIQUEIRO, 1 POÇO, 1 FOSSA
UHE-BM-RI-142	DESOCUPADO	FRANCISCO RODRIGUES DE SOUZA	ABAIXO DA COTA 97	0	0	142,49	0	SIM	NÃO	0,00	21,37	0	1	1	0	2223	SIM			1 GALINHEIRO, 1 POÇO
UHE-BM-RI-143	DESOCUPADO	JOSÉ GARCIA ALVES VITOR	ABAIXO DA COTA 97	0	0	45,3	2,8	SIM	SIM	0,42	6,80	1	1	0	1	4126	SIM			1 GALINHEIRO, 1 LATRINA
UHE-BM-RI-144	DESOCUPADO	JOAQUIM VIANA DA SILVA	ABAIXO DA COTA 97	0	0	298,86	0	SIM	NÃO	0,00	44,83	1	1	0	1	10354	SIM	411903	9644242	1 GALINHEIRO, 1 LATRINA
UHE-BM-RI-145	PAGO	JOÃO BATISTA	ABAIXO DA COTA 97	0	0	102,55	0	SIM	NÃO	0,00	15,38	1	1	0	1	19300	SIM	410720	9643679	1 LATRINA, 1 GALINHEIRO
UHE-BM-RI-146	PAGO	ADRIANO BATISTA COUTO	ABAIXO DA COTA 97	0	0	175,33	0	SIM	NÃO	0,00	26,30	0	2	1	0	500	SIM	410686	9642891	2 GALINHEIRO, 1 POÇO
UHE-BM-RI-147	DESOCUPADO	JOAQUIM PEREIRA DE SOUZA FILHO	ABAIXO DA COTA 97	0	0	52,37	37,33	SIM	SIM	5,60	7,86	0	0	1	0	10950	SIM	416445	9642699	1 POÇO DE 20 METROS DE PROFUNDIDADE
UHE-BM-RI-148	DESOCUPADO	HORIVELTON DIAS DO NASCIMENTO	ABAIXO DA COTA 97	0	0	150,74	60,83	SIM	SIM	9,12	22,61	1	0	1	1	3770	SIM			1 POÇO DE 3,6 METROS DE PROFUNDIDADE, 1 FOSSA DE 3,00 METROS DE PROFUNDIDADE
UHE-BM-RI-149	DESOCUPADO	ESPÓLIO DE ANTONIO FELIPE DO NASCIMENTO	ABAIXO DA COTA 97			100,25	42	SIM	SIM	6,30	15,04	0	0	0	0	10000	SIM	414195	9642344	NÃO FOI EVIDENCIADO A PRESENÇA DE FOSSAS OU POÇOS
UHE-BM-RI-150	DESOCUPADO	VÂNIA DIAS DO NASCIMENTO								0,00	0,00				0					
UHE-BM-RI-151	DESOCUPADO	ESPÓLIO DE ANTONIO FELIPE DO NASCIMENTO								0,00	0,00				0					
UHE-BM-RI-152	DESOCUPADO	RAIMUNDO GONÇALVES MATOS								0,00	0,00				0					
UHE-BM-RI-153	DESOCUPADO	JOAQUIM PEREIRA DE SOUZA FILHO								0,00	0,00				0					
UHE-BM-RI-154	DESOCUPADO	JOSÉ ALBERTO RODRIGUES MATOS								0,00	0,00				0					
UHE-BM-RI-155	DESOCUPADO	JOSÉ AUGUSTO DA SILVA	NÃO INFORMADO	0	0	268,57	23,57	NÃO INFORMADO	NÃO INFORMADO	3,54	40,29	0	0	1	0	4336	SIM			1 POÇO DE 6 METROS DE PROFUNDIDADE
UHE-BM-RI-156	DESOCUPADO	JOSÉ HUMBERTO ANDRADE MIRANDA								0,00	0,00				0					
UHE-BM-RI-157	DESOCUPADO	JOSÉ HUMBERTO ANDRADE MIRANDA								0,00	0,00				0					
UHE-BM-RI-158	DESOCUPADO	MARIA SEVERA FRANÇA DE OLIVEIRA	NÃO INFORMADO	0	0	145,62	6,35	NÃO INFORMADO	NÃO INFORMADO	0,95	21,84	0	0	0	0	5013	SIM	-	-	NÃO FOI EVIDENCIADO A PRESENÇA DE FOSSAS OU POÇOS
UHE-BM-RI-159	DESOCUPADO	JOSÉ HUMBERTO ANDRADE MIRANDA								0,00	0,00				0					
UHE-BM-RI-160	DESOCUPADO	JOSÉ MOREIRA	ABAIXO DA COTA 97/ PRESERVAÇÃO PERMANENTE	19,92	19,92	184,61	72,775	SIM	SIM	15,90	27,69	1	0	2	1	2678	SIM			1 POÇO DE 1,31 METROS DE PROFUNDIDADE, 1 POÇO DE 35 METROS DE PROFUNDIDADE,



																				1 FOSSA DE 2,50 METROS DE PROFUNDIDADE
UHE-BM-RI-161	DESOCUPADO	ROGÉRIO DA SILVA MIRANDA								0,00	0,00				0					
UHE-BM-RI-162	DESOCUPADO	MARIA SEVERA FRANÇA DE OLIVEIRA	ABAIXO DA COTA 97	0	0	95,53	0	SIM	NÃO	0,00	14,33	0	0	0	0	5043	SIM			NÃO FOI EVIDENCIADO A PRESENÇA DE FOSSAS OU POÇOS
UHE-BM-RI-163	DESOCUPADO	JOSÉ MOREIRA								0,00	0,00				0					
UHE-BM-RI-164	DESOCUPADO	ROGÉRIO DA SILVA MIRANDA								0,00	0,00				0					
UHE-BM-RI-165	DESOCUPADO	LIBANIO VIEIRA BISPO								0,00	0,00				0					
UHE-BM-RI-167	DESOCUPADO	IGREJA IMACULADA CONCEIÇÃO	ABAIXO DA COTA 97	0	4,5	35,06	33,01	NÃO	SIM	5,63	5,26	0	0	0	0	50	SIM	409088	9639091	
UHE-BM-RI-168	DESOCUPADO	ESPÓLIO DE ROSALVO ZOZIMO BISPO								0,00	0,00				0					
UHE-BM-RI-169	DESOCUPADO	ELIZETE VIEIRA BISPO								0,00	0,00				0					
UHE-BM-RI-170	DESOCUPADO	FRANCISCO SERAFIM BEZERRA	ABAIXO DA COTA 97/ PRESERVAÇÃO PERMANENTE	0	0	418,62	185,36	SIM	NÃO	27,80	62,79	0	0	0	0	4427	SIM			NÃO FOI EVIDENCIADO A PRESENÇA DE FOSSAS OU POÇOS
UHE-BM-RI-171	DESOCUPADO	ESPÓLIO DE ROSALVO ZOZIMO BISPO								0,00	0,00				0					
UHE-BM-RI-172	DESOCUPADO	ESPÓLIO DE ROSALVO ZOZIMO BISPO								0,00	0,00				0					
UHE-BM-RI-173	DESOCUPADO	CICERO LÚCIO DOS SANTOS								0,00	0,00				0					
UHE-BM-RI-174	DESOCUPADO	FRANCISCO SIMEÃO DE OLIVEIRA	ABAIXO DA COTA 97	0	0	50,4	0	SIM	NÃO	0,00	7,56	0	0	0	0	2003	SIM			NÃO FOI EVIDENCIADO A PRESENÇA DE FOSSAS OU POÇOS
UHE-BM-RI-175	DESOCUPADO	JOSÉ JULIÃO DA SILVA FILHO	ABAIXO DA COTA 97	0	0	54,12	63,37	SIM	SIM	9,51	8,12	0	0	0	0	1712	SIM			NÃO FOI EVIDENCIADO A PRESENÇA DE FOSSAS OU POÇOS
UHE-BM-RI-176	DESOCUPADO	ANTÔNIO RODRIGUES DE SOUZA	ABAIXO DA COTA 97	0	0	188,95	0	SIM	NÃO	0,00	28,34				0	5946,3	SIM			1 POÇO DE 8 METROS DE PROFUNDIDADE
UHE-BM-RI-177	DESOCUPADO	JOÃO PRACIANO DE CASTRO								0,00	0,00				0					
UHE-BM-RI-178	DESOCUPADO	OSVALDO VIEIRA DIAS	ABAIXO DA COTA 97	0	0	327,63	198,53	SIM	SIM	29,78	49,14	0	1	2	0	6599	SIM			1 FOSSA EM CONSTRUÇÃO DE 2,63 METROS DE PROFUNDIDADE, 1 POÇO DE 0,93 METROS DE PROFUNDIDADE, 1 POÇO DE 3 METROS DE PROFUNDIDADE, 1 GALINHEIRO



																				COM 1,33 METROS QUADRADOS	
UHE-BM-RI-179	DESOCUPADO	RAIMUNDO RODRIGUES SOUSA	ABAIXO DA COTA 97	0	0	349,638	105,64	SIM	SIM	15,85	52,45					0	3134,95	SIM	409515	9638254	1 GALINHEIRO COM 5,2 METROS QUADRADOS, 1 POÇO DE 6 METROS DE PROFUNDIDADE
UHE-BM-RI-180	DESOCUPADO	RAIMUNDO RODRIGUES SOUSA	ABAIXO DA COTA 97	0	0	51,79	0	SIM	NÃO	0,00	7,77	0	0	0	0	0	4741,8	SIM			NÃO FOI EVIDENCIADO A PRESENÇA DE FOSSAS OU POÇOS
UHE-BM-RI-181	DESOCUPADO	BENEDITO FRANCISCO LEITE	ABAIXO DA COTA 97	0	0	124,8	0	SIM	NÃO	0,00	18,72	0	0	0	0	0	4626	SIM			FOI EVIDENCIADA A PRESENÇA DE 1 CURRAL ONDE DEVERÁ SER REALIZADA A DESINFECÇÃO
UHE-BM-RI-182	DESOCUPADO	LUIZ ADEMAR DE ASSIS	ABAIXO DA COTA 97	0	0	220,81	113,22	SIM	SIM	16,98	33,12	0	0	1	0	0	7395	SIM			1 GALINHEIRO COM 4,53 METROS QUADRADOS, 1 POÇO DE 1,24 METROS DE PROFUNDIDADE
UHE-BM-RI-183	DESOCUPADO	FRANCISCO RODRIGUES DE ARAÚJO	ABAIXO DA COTA 97	0	0	212,51	7,74	SIM	SIM	1,16	31,88	0	0	2	0	0	2421	SIM			2 POÇOS DE 1,5 METROS DE PROFUNDIDADE
UHE-BM-RI-184	DESOCUPADO	FRANCISCO RODRIGUES DE ARAÚJO								0,00	0,00					0					
UHE-BM-RI-185	DESOCUPADO	JOÃO DE SOUZA GOMES	ABAIXO DA COTA 97	0	0	145,21	0	SIM	NÃO	0,00	21,78	0	0	1	0	0	5764	SIM	411152	9636788	1 POÇOS DE 0,5 METROS DE PROFUNDIDADE
UHE-BM-RI-186	DESOCUPADO	ANTÔNIO DORICO FELIX								0,00	0,00					0					
UHE-BM-RI-187	DESOCUPADO	MARIA DE JESUS DA SILVA								0,00	0,00					0					
UHE-BM-RI-188	DESOCUPADO	DEUSDEIR CÂNDIDO RIBEIRO								0,00	0,00					0					
UHE-BM-RI-189	DESOCUPADO	ANTONIO PEREIRA DA SILVA	ABAIXO DA COTA 97	0	0	106,7	22,845	SIM	SIM	3,43	16,01	1	0	1	1	0	1800	SIM			1 POÇOS DE 1,5 METROS DE PROFUNDIDADE, 1 LATRINA
UHE-BM-RI-190	DESOCUPADO	DEUSDEIR CÂNDIDO RIBEIRO	ABAIXO DA COTA 97	0	0	44,17	0	SIM	NÃO	0,00	6,63	0	0	0	0	0	780	SIM	411263	9636073	NÃO FOI EVIDENCIADO A PRESENÇA DE FOSSAS OU POÇOS
UHE-BM-RI-191	DESOCUPADO	DEUSDEIR CÂNDIDO RIBEIRO	ABAIXO DA COTA 97	0	0	110,33	56,12	SIM	SIM	8,42	16,55	0	1	1	0	0	2770	SIM	413727	9635136	1 GALINHEIRO COM 11,96 METROS QUADRADOS, 1 POÇOS DE 3 METROS DE PROFUNDIDADE

UHE-BM-RI-192	DESOCUPADO	MAUROZAN LOPES FERNANDES	ABAIXO DA COTA 97	0	0	243,06	59,82	SIM	SIM	8,97	36,46	0	1	2	0	22089	SIM		1 GALINHEIRO COM 9,96 METROS QUADRADOS, 1 LATRINA, 1 POÇO DE 2,5 METROS DE PROFUNDIDADE, 1 POÇO DE 3 METROS DE PROFUNDIDADE
UHE-BM-RI-193	DESOCUPADO	PAULO ANDRÉ COSTA DUTRA		0	0					0,00	0,00	0	0	0	0				
UHE-BM-RI-194	DESOCUPADO	JOSÉ DOS SANTOS DUTRA		0	0					0,00	0,00	0	0	0	0				
UHE-BM-RI-195	DESOCUPADO	ANTÔNIO AMORIM	ABAIXO DA COTA 97	0	0	86,24	52,72	SIM	SIM	7,91	12,94	1	1	0	1	3086	SIM		1 LATRINA, 1 GALINHEIRO COM 2,65 METROS QUADRADOS, 1 POÇO DE 10 METROS DE PROFUNDIDADE
UHE-BM-RI-202	DESOCUPADO	ELOILSON SILVA QUEIROZ	ABAIXO DA COTA 97	0	0	54,43	0	SIM	NÃO	0,00	8,16	0	0	0	0	0	SIM		NÃO FOI EVIDENCIADO A PRESENÇA DE FOSSAS OU POÇOS
UHE-BM-RI-203	DESOCUPADO	IRIZEUDA DO MONTE NEVES	ABAIXO DA COTA 97	0	0	8,4	0	NÃO	NÃO	0,00	1,26	0	0	0	0	1786	SIM		NÃO FOI EVIDENCIADO A PRESENÇA DE FOSSAS OU POÇOS
UHE-BM-RI-206	DESOCUPADO	IRIZEUDA DO MONTE NEVES	ABAIXO DA COTA 97	0	0	499,48	252,39	SIM	SIM	37,86	74,92	1	4	0	1	3056,55	SIM		1 LATRINA, 2 CHIQUEIROS, 1 CURRAL, 1 POÇO DE 5,28 METROS DE PROFUNDIDADE, 1 FOSSA DE 3,23 METROS DE PROFUNDIDADE
UHE-BM-RI-207	DESOCUPADO	ANTONIO NUNES DOS SANTOS	ABAIXO DA COTA 97	0	0	65,32	0	SIM	NÃO	0,00	9,80	0	0	0	0	996	SIM		NÃO FOI EVIDENCIADO A PRESENÇA DE FOSSAS OU POÇOS
UHE-BM-RI-208	DESOCUPADO	ADÃO EVANGELISTA DA SILVA	ABAIXO DA COTA 97	0	0	249,61	20,89	SIM	SIM	3,13	37,44	0	2	0	0	3681,44	SIM		1 LATRINA, 1 CHIQUEIRO
UHE-BM-RI-209	DESOCUPADO	SERAPIÃO DA ROCHA MACEDO	ABAIXO DA COTA 97	0	0	65,9	0	SIM	NÃO	0,00	9,89	0	1	0	0	5238	SIM		1 CHIQUEIRO
UHE-BM-RI-228	DESOCUPADO	IGREJA PENTECOSTAL PORTA DA LIBERDADE	PRESERVAÇÃO PERMANENTE	0	0	57,66	57,66	NÃO	SIM	8,65	8,65	0	0	0	0	0	SIM		NÃO FOI EVIDENCIADO A PRESENÇA DE FOSSAS OU POÇOS
UHE-BM-RI-237	DESOCUPADO	JOAQUIM ROSA RIBEIRO	ABAIXO DA COTA 97	0	0	226,58	55,26	SIM	SIM	8,29	33,99	0	0	0	0	3155	SIM		NÃO FOI EVIDENCIADO A PRESENÇA DE FOSSAS OU

																				POÇOS
UHE-BM-RI-238	DESOCUPADO	ODAIR ROSA RIBEIRO		0	0					0,00	0,00	0	0	0	0					
UHE-BM-RI-240	DESOCUPADO	MARINEZ CUNHA MENDONÇA SIMAS	ABAIXO DA COTA 97/ PRESERVAÇÃO PERMANENTE	0	0	851,31	232,17	NÃO INFORMADO	NÃO INFORMADO	34,83	127,70	0	1	2	0	10378	SIM			1 POÇO DE 6 METROS DE PROFUNDIDADE, 1 POÇO DE 16 METROS DE PROFUNDIDADE, 1 LATRINA
UHE-BM-RI-243	DESOCUPADO	MARINEZ CUNHA MENDONÇA SIMAS		0	0					0,00	0,00	0	0	0	0					
UHE-BM-RI-244	DESOCUPADO	NILZA MARIA DE CASTRO OLIVEIRA	ABAIXO DA COTA 97	0	0	151,56	62,48	SIM	SIM	9,37	22,73	1	3	1	1	3411	SIM			1 GALINHEIRO COM 7,67 METROS QUADRADOS, 1 GALINHEIRO COM 3,16 METROS QUADRADOS, 1 LATRINA, 1 POÇO DE 3,19 METROS DE PROFUNDIDADE, 1 FOSSA DE 3,16 METROS DE PROFUNDIDADE
UHE-BM-RI-246	DESOCUPADO	JOARI FURTADO DE ARAUJO	ABAIXO DA COTA 97	0	0	310,25	87,81	SIM	SIM	13,17	46,54	0	2	1	0	4261	SIM			1 GALINHEIRO COM 12,93 METROS QUADRADOS, 1 LATRINA, 1 POÇO DE 2,08 METROS DE PROFUNDIDADE
UHE-BM-RI-251	DESOCUPADO	MARINEZ CUNHA MENDONÇA SIMAS	ABAIXO DA COTA 97	0	0	102,6	57,04	SIM	SIM	8,56	15,39	0	1	0	0	3876	SIM			1 LATRINA, 1 POÇO DE 1,5 METROS DE PROFUNDIDADE
UHE-BM-RI-252	DESOCUPADO	ADÃO PEREIRA DE SOUSA	ABAIXO DA COTA 97	0	0	340,86	362,23	SIM	SIM	54,33	51,13	1	1	1	1	7818	SIM			1 POÇO DE 3,55 METROS DE PROFUNDIDADE, 1 FOSSA DE 3,55 METROS DE PROFUNDIDADE, 1 LATRINA
UHE-BM-RI-257	DESOCUPADO	DIVINO GIMARÃES DE SOUZA		0	0					0,00	0,00	0	0	0	0					
UHE-BM-RI-259	DESOCUPADO	JOSÉ MOREIRA	ABAIXO DA COTA 97	0	0	454,234	119,21	SIM	SIM	17,88	68,14	0	4	3	0	6016,5	SIM			1 GALINHEIRO COM 10,53 METROS QUADRADOS, 1 LATRINA, 1 CURRAL, 1 VIVEIRO COM 1,3 METROS QUADRADOS, 1 POÇO DE 2,5 METROS DE PROFUNDIDADE,

																				1 POÇO DE 10 METROS DE PROFUNDIDADE, 1 POÇO DE 7 METROS DE PROFUNDIDADE
UHE-BM-RI-264	DESOCUPADO	JOÃO PEDRO DE OLIVEIRA	ABAIXO DA COTA 97	0	0	398,95	124,61	SIM	SIM	18,69	59,84	0	1	0	0	5430,3	SIM			1 CURRAL, 1 GALINHEIRO, 1 LATRINA
UHE-BM-RI-265	DESOCUPADO	KERGINALDO CORLETE DE OLIVEIRA		0	0					0,00	0,00	0	0	0	0					
UHE-BM-RI-287	DESOCUPADO	IGREJA ASSEMBLÉIA DE DEUS	ABAIXO DA COTA 97/ PRESERVAÇÃO PERMANENTE	0	0	3,08	43,49	NÃO INFORMADO	NÃO INFORMADO	6,52	0,46	0	0	1	0	197	SIM			1 POÇO DE 5 METROS DE PROFUNDIDADE
UHE-BM-RI-288	DESOCUPADO	WILSON JOSÉ QUEIROZ		0	0					0,00	0,00	0	0	0	0					
UHE-BM-RI-289	PAGO	SEBASTIÃO DE SANTANA NETO	ABAIXO DA COTA 97/ PRESERVAÇÃO PERMANENTE	0	0	108,17	17,99	NÃO INFORMADO	NÃO INFORMADO	2,70	16,23	1	0	0	1	2650	SIM			1 LATRINA, 1 FOSSA SEM PROFUNDIDADE ESPECIFICADA,
UHE-BM-RI-290	EM CONTRATAÇÃO	SANDRA MARIA LIMA STORCH	ABAIXO DA COTA 97/ PRESERVAÇÃO PERMANENTE	0	0	0	0	NÃO INFORMADO	NÃO INFORMADO	0,00	0,00	0	0	0	0	1790	SIM	-	-	NÃO FOI EVIDENCIADO A PRESENÇA DE FOSSAS OU POÇOS
UHE-BM-RI-291	EM CONTRATAÇÃO	SARA LIMA SRORCH SANTOS	PRESERVAÇÃO PERMANENTE	0	0	8,6	0	NÃO	NÃO	0,00	1,29	0	0	0	0	2272	SIM	-	-	NÃO FOI EVIDENCIADO A PRESENÇA DE FOSSAS OU POÇOS
UHE-BM-RI-292	EM CONTRATAÇÃO	OADIR SALUM MARCIANO	ABAIXO DA COTA 97/ PRESERVAÇÃO PERMANENTE	0	0	47,33	1,52	NÃO INFORMADO	NÃO INFORMADO	0,23	7,10	0	0	0	0	2161	SIM			NÃO FOI EVIDENCIADO A PRESENÇA DE FOSSAS OU POÇOS
UHE-BM-RI-293	PAGO	OADIR SALUM MARCIANO	ABAIXO DA COTA 97/ PRESERVAÇÃO PERMANENTE	0	0	0	0	NÃO INFORMADO	NÃO INFORMADO	0,00	0,00	0	0	0	0	742	SIM			
UHE-BM-RI-294	PAGO	OADIR SALUM MARCIANO	ABAIXO DA COTA 97/ PRESERVAÇÃO PERMANENTE	0	0	173,85	0	NÃO INFORMADO	NÃO INFORMADO	0,00	26,08	0	0	1	0	1943	SIM			1 POÇO DE 20 METROS DE PROFUNDIDADE
UHE-BM-RI-295	DESOCUPADO VIA JUDICIAL	SIZALTO BONFIM COSTA	ABAIXO DA COTA 97	0	201,14	0	63,94	SIM	SIM	59,88	21,56	1	1	1	1	4775	SIM			1 GALINHEIRO, 1 POÇO DE 10 METROS DE PROFUNDIDADE, 1 FOSSA DE 3 METROS DE PROFUNDIDADE
UHE-BM-RI-296	DESOCUPADO VIA JUDICIAL	SIZALTO BONFIM COSTA	ÁREA REMANESCANTE	0	0	0	0	SIM	SIM	0,00	0,00	0	0	0	0	3383,6	SIM			
UHE-BM-RI-297	DESOCUPADO	FRANCISCO ZENI	PRESERVAÇÃO PERMANENTE	42,7	42,7	15,96	0	SIM	NÃO	10,68	2,39	0	0	1	0	0	SIM	399424	9629376	1 POÇO DE 12 METROS DE PROFUNDIDADE
UHE-BM-RI-298	EM AVALIAÇÃO	EDSON NASCIMENTO DE OLIVEIRA	NÃO INFORMADO	0	0	0	0	NÃO	NÃO	0,00	0,00	0	0	0	0	0	NÃO			PROCESSO SEM EDIFICAÇÕES
UHE-BM-RI-299	DESOCUPADO	ELIAS DA SILVA FRANCA	ABAIXO DA COTA 97	0	0	256,18	110,28	SIM	SIM	16,54	38,43	2	0	0	2	9626	SIM			1 FOSSA DE 3 METROS DE

																				PROFUNDIDADE, 1 AÇUDE DE 1,5METROS DE PROFUNDIDADE, 1 LATRINA
UHE-BM-RI-301	DESOCUPADO VIA JUDICIAL	GILMAR ROSA DIAS	ÁREA REMANESCANTE	0	0	107,81	48,12	SIM	SIM	7,22	16,17	1	1	0	1	3000	SIM	401619	9630162	1 GALINHEIRO, 1 LATRINA
UHE-BM-RI-302	DESOCUPADO VIA JUDICIAL	MISAEL ARANHA DA SILVA	ABAIXO DA COTA 97	0	0	62,846	0	SIM	SIM	0,00	9,43	0	0	0	0	0	SIM	410163	9630742	NÃO FOI EVIDENCIADO A PRESENÇA DE FOSSAS OU POÇOS
UHE-BM-RI-303	PAGO	JUSCELINO PRADO DA SILVA	ABAIXO DA COTA 97	3,08	3,08	115,95	0	SIM	SIM	0,77	17,39	1	0	1	1	4566,9	SIM	415450	9643821	1 POÇO DE 3 METROS DE PROFUNDIDADE, 1 FOSSA DE 1,50 METROS DE PROFUNDIDADE
UHE-BM-RI-304	DESOCUPADO VIA JUDICIAL	GERALDO ROSA DIAS	ÁREA REMANESCANTE	49,72	4,78	104,39	61,45	SIM	SIM	14,91	15,66	0	0	0	0	3218	SIM	401481	9630484	
UHE-BM-RI-305	DESOCUPADO VIA JUDICIAL	MAURO LOURENÇO DE MELO	PRESERVAÇÃO PERMANENTE	0	0	163,68	72,65	SIM	SIM	10,90	24,55	1	2	1	1	2650	SIM	401683	9630942	1 GALINHEIRO, 1 LATRINA, 1 POÇO DE 13 METROS DE PROFUNDIDADE, 1 CHIQUEIRO
UHE-BM-RI-307	PAGO	JOÃO BATISTA	ABAIXO DA COTA 97/ PRESERVAÇÃO PERMANENTE	0	0	147,5	0,84	NÃO INFORMADO	NÃO INFORMADO	0,13	22,13	0	0	1	0	0	SIM			1 POÇO DE 7 METROS DE PROFUNDIDADE
UHE-BM-RXD-005	PAGO	HERMANN JARBAS DE FREITAS RODRIGUES	PRESERVAÇÃO PERMANENTE	0	0	105,03	22,61	SIM	SIM	3,39	15,75	1	1	1	1	1824,2	SIM	392421	9622950	1 POÇO DE 5 METROS DE PROFUNDIDADE, 1 FOSSA DE 3 METROS DE PROFUNDIDADE, 1 GALINHEIRO DE 13,12 M <sup>2</sup>
UHE-BM-RXD-006	PAGO	HERMANN JARBAS DE FREITAS RODRIGUES		0	0					0,00	0,00	0	0	0	0					
UHE-BM-RXD-007	DESOCUPADO	ADEMAR CARDOSO	PRESERVAÇÃO PERMANENTE	0	0	350,74	0	SIM	NÃO	0,00	52,61	0	2	2	0	2600	SIM	391675	9623783	1 GALINHEIRO DE 6,29 M <sup>2</sup> , 1 GALINHEIRO DE 10,98 M <sup>2</sup> , 1 POÇO DE 3 METROS DE PROFUNDIDADE, 1 POÇO DE 6 METROS DE PROFUNDIDADE
UHE-BM-RXD-008	DESOCUPADO	RAMIRO BEZERRA VAZ	PRESERVAÇÃO PERMANENTE	0	0	180,08	4,83	SIM	SIM	0,72	27,01	0	1	1	0	3681,1	SIM	390730	9622920	1 POÇO DE 3 METROS DE PROFUNDIDADE, 1 GALINHEIRO DE 9,03 M <sup>2</sup> , 1 POÇO DE 6,5 METROS DE PROFUNDIDADE
UHE-BM-RXD-009	EM NEGOCIAÇÃO	VALDEVAN SOUSA DA SILVA	ABAIXO DA COTA 97	0	0	216,32	106,08	SIM	SIM	15,91	32,45	0	2	1	0	920	SIM	391127	9624298	2 LATRINAS, 1 POÇO SEM

																				DETALHES DA PROFUNDIDADE
UHE-BM-RXD-010	EM AVALIAÇÃO	CLEIDE SILVA DOS SANTOS	PRESERVAÇÃO PERMANENTE	0	0	56,68	0	SIM	NÃO	0,00	8,50	0	2	2	0	4320	SIM	390042	9622823	1 GALINHEIRO DE 6,24 M², 2 POÇO DE 4 METROS DE PROFUNDIDADE, 1 GALINHEIRO DE 5,21 M²
UHE-BM-RXD-011	EM AVALIAÇÃO	JOÃO PEREIRA DOS SANTOS	PRESERVAÇÃO PERMANENTE	0	0	121,08	39,89	SIM	SIM	5,98	18,16	0	2	0	0	4900	SIM	390097	9624557	1 GALINHEIRO DE 10,15 M², 1 LATRINA
UHE-BM-RXD-012	EM CONTRATAÇÃO	HERMANN JARBAS DE FREITAS RODRIGUES		0	0					0,00	0,00	0	0	0	0					
UHE-BM-RXD-013	EM CONTRATAÇÃO	HERMANN JARBAS DE FREITAS RODRIGUES	PRESERVAÇÃO PERMANENTE	0	0	0	0	NÃO INFORMADO	NÃO INFORMADO	0,00	0,00	0	0	0	0	2654	SIM	-	-	
UHE-BM-RXD-014	EM CONTRATAÇÃO	HERMANN JARBAS DE FREITAS RODRIGUES	PRESERVAÇÃO PERMANENTE	0	0	0	0	NÃO INFORMADO	NÃO INFORMADO	0,00	0,00	0	0	0	0	424	SIM			
UHE-BM-RXD-015	EM CONTRATAÇÃO	HERMANN JARBAS DE FREITAS RODRIGUES	PRESERVAÇÃO PERMANENTE	0	0	0	0	NÃO INFORMADO	NÃO INFORMADO	0,00	0,00	0	0	0	0	1528	SIM			
UHE-BM-RXD-016	EM CONTRATAÇÃO	HERMANN JARBAS DE FREITAS RODRIGUES		0	0					0,00	0,00	0	0	0	0					
UHE-BM-RXD-017	NEGOCIADO	HERMANN JARBAS DE FREITAS RODRIGUES		0	0					0,00	0,00	0	0	0	0					
UHE-BM-RXD-018	NEGOCIADO	HERMANN JARBAS DE FREITAS RODRIGUES		0	0					0,00	0,00	0	0	0	0					
UHE-BM-RXD-019	EM CONTRATAÇÃO	HERMANN JARBAS DE FREITAS RODRIGUES	PRESERVAÇÃO PERMANENTE	0	0	0	0	NÃO	NÃO	0,00	0,00	0	0	0	0	2015	SIM			
UHE-BM-RXD-020	NEGOCIADO	HERMANN JARBAS DE FREITAS RODRIGUES		0	0					0,00	0,00	0	0	0	0					
UHE-BM-RXD-021	EM AVALIAÇÃO	RAIMUNDA ALVES DE CAMPOS	PRESERVAÇÃO PERMANENTE	0	0	0	0	NÃO	NÃO	0,00	0,00	0	0	0	0	2550	SIM	386776	9620131	
UHE-BM-RXD-022	EM AVALIAÇÃO	RAIMUNDO NONATO DE SOUSA	PRESERVAÇÃO PERMANENTE	0	0	277,74	0	SIM	NÃO	0,00	41,66	0	4	3	0	1532	SIM	386585	9619996	1 GALINHEIRO DE 14,78 M², 1 LATRINA, 1 GALINHEIRO DE 9,07 M², 1 POÇO DE 7 METROS DE PROFUNDIDADE, 1 GALINHEIRO DE 7,17 M², 1 POÇO DE 2,3 METROS DE PROFUNDIDADE, 1 POÇO DE 3,4 METROS DE PROFUNDIDADE
UHE-BM-RXD-023	EM AVALIAÇÃO	SEBASTIÃO ALVES DO CARMO		0	0					0,00	0,00	0	0	0	0					
UHE-BM-RXD-024	EM NEGOCIAÇÃO	ANTÔNIO ALVES DA SILVA		0	0					0,00	0,00	0	0	0	0					
UHE-BM-RXD-025	EM AVALIAÇÃO	MOACIR PEREIRA MEDINA	NÃO INFORMADO	0	0	153,99	1,34	NÃO INFORMADO	NÃO INFORMADO	0,20	23,10	0	1	2	0	0	SIM	-	-	1 POÇO DE 4 METROS DE PROFUNDIDADE, 1 POÇO DE 10 METROS DE PROFUNDIDADE, 1 LATRINA

UHE-BM-RXD-027	PAGO	JOSÉ BEZERRA DE LIMA	PRESERVAÇÃO PERMANENTE	0	0	0	0	NÃO INFORMADO	NÃO INFORMADO	0,00	0,00	0	0	0	0	2284,87	SIM			
UHE-BM-RXD-028	NEGOCIADO	ESPÓLIO DE GUIMARINO PEREIRA DOS SANTOS	PRESERVAÇÃO PERMANENTE	0	82,51	98,29	1,81	SIM	SIM	12,65	14,74	0	4	0	0	4518	SIM			1 LATRINA, 1 GALINHEIRO DE 4,5 M², 1 GALINHEIRO DE 9,66 M², 1 CHIQUEIRO DE 31,95 M², 1 POÇO DE 8 METROS DE PROFUNDIDADE
UHE-BM-RXD-029	PAGO	RAIMUNDO NONATO SILVA DE OLIVEIRA	PRESERVAÇÃO PERMANENTE	0	0	207,57	152,56	SIM	SIM	22,88	31,14	0	1	1	0	2350	SIM	386130	9624508	1 GALINHEIRO DE 15,69 M², 1 POÇO DE 18 METROS DE PROFUNDIDADE, 1 FOSSA DE 3 METROS DE PROFUNDIDADE
UHE-BM-RXD-030	EM AVALIAÇÃO	ESPÓLIO DE LUCIMAR ALVES DOS SANTOS	PRESERVAÇÃO PERMANENTE	0	0	251,26	93,17	SIM	SIM	13,98	37,69	0	3	0	0	3710	SIM	386036	9626110	1 GALINHEIRO DE 19,27 M², 1 LATRINA, 1 CHIQUEIRO DE 8,55 M², 1 POÇO DE 4 METROS DE PROFUNDIDADE
UHE-BM-RXD-031	EM AVALIAÇÃO	NILSON GOMES DE SOUZA	PRESERVAÇÃO PERMANENTE	0	0	157,56	0	SIM	NÃO	0,00	23,63	0	1	2	0	0	SIM	384853	9622587	1 GALINHEIRO DE 12,74 M², 1 LATRINA, 1 POÇO DE 2,5 METROS DE PROFUNDIDADE, 1 POÇO DE 3 METROS DE PROFUNDIDADE
UHE-BM-RXD-032	EM NEGOCIAÇÃO	SEBASTIÃO FIGUEIRA DE SOUZA	PRESERVAÇÃO PERMANENTE	0	124,43	125,98	66,42	SIM	SIM	28,63	18,90	2	2	1	2	6009,9	SIM	384831	9623882	1 GALINHEIRO DE 12 M², 1 LATRINA, 1 POÇO DE 10 METROS DE PROFUNDIDADE, 2 FOSSAS DE 3 METROS DE PROFUNDIDADE
UHE-BM-RXD-033	EM AVALIAÇÃO	MANOEL VIEIRA DA SILVA	PRESERVAÇÃO PERMANENTE	0	0	0	0	NÃO	NÃO	0,00	0,00	0	0	0	0	0	NÃO			NÃO FOI EVIDENCIADO A PRESENÇA DE FOSSAS OU POÇOS
UHE-BM-RXD-035	EM AVALIAÇÃO	ANTÔNIO MILHOMEM CARDINHO	PRESERVAÇÃO PERMANENTE	0	0	293,175	72,71	SIM	SIM	10,91	43,98	0	3	1	0	23243	SIM	383478	9623694	1 CHIQUEIRO DE 8,68 M², 1 GALINHEIRO DE 2,18 M², 1 GALINHEIRO DE 2,18 M², 1 POÇO DE 8 METROS DE PROFUNDIDADE

UHE-BM-RXD-036	EM AVALIAÇÃO	FRANCISCO XAVIER DE AZEVEDO	PRESERVAÇÃO PERMANENTE	0	270,44	154,79	0	SIM	SIM	40,57	23,22	0	2	1	0	4000	SIM	384030	9623646	1 LATRINA, 1 CHIQUEIRO DE 7,23 M <sup>2</sup> , 1 POÇO DE 4 METROS DE PROFUNDIDADE
UHE-BM-RXD-037	EM AVALIAÇÃO	ANTÔNIO REGINALDO SILVA DE OLIVEIRA	PRESERVAÇÃO PERMANENTE	0	0	91,7	55,3	SIM	SIM	8,30	13,76	0	0	1	0	4800	SIM	384512	9623917	1 POÇO DE 18 METROS DE PROFUNDIDADE
UHE-BM-RXD-038	EM CONTRATAÇÃO	ESPÓLIO DE LUCIMAR ALVES DOS SANTOS		0	0					0,00	0,00	0	0	0	0					
UHE-BM-RXD-041	EM AVALIAÇÃO	RAIMUNDO NONATO SILVA DE OLIVEIRA E ESPOLIO DE LUCIMAR ALVES DOS SANTOS	ABAIXO DA COTA 97/ PRESERVAÇÃO PERMANENTE	0	0	60,5	0	SIM	NÃO	0,00	9,08	0	0	1	0	3550	SIM	384712	9625574	1 POÇO DE 8 METROS DE PROFUNDIDADE
UHE-BM-RXD-042	EM AVALIAÇÃO	JAIME SANTANA PIEDADE	PRESERVAÇÃO PERMANENTE	0	59,87	801,63	0	SIM	SIM	8,98	120,24	0	4	1	0		SIM	384864	9626525	1 GALINHEIRO COM 9,86 METROS QUADRADOS, 1 LATRINA, 1 CURRAL 1 CHIQUEIRO, 1 POÇO DE 16 METROS DE PROFUNDIDADE
UHE-BM-RXD-043	EM AVALIAÇÃO	JAIME SANTANA PIEDADE	ABAIXO DA COTA 97	0	0	0	0	NÃO	NÃO	0,00	0,00	0	0	0	0	0	NÃO			NÃO FOI EVIDENCIADO A PRESENÇA DE FOSSAS OU POÇOS
UHE-BM-RXD-044	EM AVALIAÇÃO	FRANCISCO FERREIRA AFRA		0	0					0,00	0,00	0	0	0	0					
UHE-BM-RXD-045	EM AVALIAÇÃO	FRANCISCO FERREIRA AFRA		0	0					0,00	0,00	0	0	0	0					
UHE-BM-RXD-046	EM AVALIAÇÃO	FRANCISCO FERREIRA AFRA	ABAIXO DA COTA 97	0	0	60	0	NÃO	NÃO	0,00	9,00	0	0	0	0	3750	SIM			NÃO FOI EVIDENCIADO A PRESENÇA DE FOSSAS OU POÇOS
UHE-BM-RXD-047	EM AVALIAÇÃO	FRANCISCO MOREIRA DA SILVA	PRESERVAÇÃO PERMANENTE	0	0	400,93	106,77	SIM	NÃO	16,02	60,14	1	5	2	1	4570	SIM	380990	9628185	1 GALINHEIRO DE 22,89 M <sup>2</sup> , 1 LATRINA, 1 GALINHEIRO DE 2,14 M <sup>2</sup> , 1 POÇO DE 10 METROS DE PROFUNDIDADE, 1 POÇO DE 16 METROS DE PROFUNDIDADE, 1 FOSSA DE 2,4 METROS DE PROFUNDIDADE, 1 CHIQUEIRO, 1 CURRAL
UHE-BM-RXD-048	EM AVALIAÇÃO	FRANCISCO MOREIRA DA SILVA	PRESERVAÇÃO PERMANENTE	0	0	55,99	0	SIM	NÃO	0,00	8,40	0	0	0	0	900	SIM	380935	9627499	NÃO FOI EVIDENCIADO A PRESENÇA DE FOSSAS OU POÇOS



UHE-BM-RXD-049	EM AVALIAÇÃO	CECILIA JERONYMO DA SILVA FEITEIRO	PRESERVAÇÃO PERMANENTE	0	0	66,14	0	SIM	NÃO	0,00	9,92	0	1	4	0	1029	SIM	380785	9627371	1 LATRINA, 1 POÇO DE 4 METROS DE PROFUNDIDADE, 1 POÇO DE 2,3 METROS DE PROFUNDIDADE, 1 POÇO DE 2 METROS DE PROFUNDIDADE, 1 POÇO DE 1,5 METROS DE PROFUNDIDADE
UHE-BM-RXD-050	EM AVALIAÇÃO	FRANCISCO ODAIR MENEZES DE ANDRADE	PRESERVAÇÃO PERMANENTE	0	0	27,25	0	SIM	NÃO	0,00	4,09	0	0	0	0	725	SIM	380672	9627054	1 POÇO DE 8 METROS DE PROFUNDIDADE, 1 GALINHEIRO
UHE-BM-RXD-051	EM NEGOCIAÇÃO	LUIZ GOMES DE ANDRADE	PRESERVAÇÃO PERMANENTE	45,36	33,82	187,24	0	SIM	SIM	9,61	28,09	0	0	0	0	1264	SIM	380488	9626818	1 POÇO DE 8 METROS DE PROFUNDIDADE, 1 GALINHEIRO, 1 CURRAL
UHE-BM-RXD-052	EM AVALIAÇÃO	RAIMUNDO ACÁCIO NETO	PRESERVAÇÃO PERMANENTE	0	0	7,56	0	NÃO	NÃO	0,00	1,13	0	0	0	0	928	SIM			NÃO FOI EVIDENCIADO A PRESENÇA DE FOSSAS OU POÇOS
UHE-BM-RXD-053	EM NEGOCIAÇÃO	OSMAR ALVES PRIMO JUNIOR		0	0					0,00	0,00	0	0	0	0					
UHE-BM-RXD-054	EM AVALIAÇÃO	ADELCI SANTANA BARROS BRAGA		0	0					0,00	0,00	0	0	0	0					
UHE-BM-RXD-055	EM AVALIAÇÃO	OSMIR BRAGA PRIMO	PRESERVAÇÃO PERMANENTE	0	0	110,26	0	SIM	NÃO	0,00	16,54	0	1	1	0	5325,7	SIM			1 LATRINA, 1 POÇO DE 6 METROS DE PROFUNDIDADE
UHE-BM-RXD-056	EM NEGOCIAÇÃO	ESPÓLIO DE OSMAR ALVES PRIMO		0	0					0,00	0,00	0	0	0	0					
UHE-BM-RXD-057	EM AVALIAÇÃO	JORGE COSTA SANTOS	PRESERVAÇÃO PERMANENTE	0	0	74,2	0	SIM	NÃO	0,00	11,13	0	1	1	0	826,4	SIM	380407	9628359	1 LATRINA, 1 POÇO DE 6M
UHE-BM-RXD-058	EM AVALIAÇÃO	FRANCISCO MOREIRA DA SILVA		0	0					0,00	0,00	0	0	0	0					
UHE-BM-RXD-059	EM NEGOCIAÇÃO	EDILSON BARBOSA RODRIGUES	PRESERVAÇÃO PERMANENTE	0	0	69,128	0	SIM	NÃO	0,00	10,37	0	0	0	0	2875	SIM	380328	9629216	NÃO FOI EVIDENCIADO A PRESENÇA DE FOSSAS OU POÇOS
UHE-BM-RXD-060	EM AVALIAÇÃO	LUIZ ANTÔNIO FERREIRA AFRA	ABAIXO DA COTA 97	48,47	48,47	0	0	NÃO	SIM	12,12	0,00	0	0	0	0	1764,5	SIM	382300	9628133	NÃO FOI EVIDENCIADO A PRESENÇA DE FOSSAS OU POÇOS
UHE-BM-RXD-061	EM AVALIAÇÃO	EDUARDO FERREIRA DA SILVA	ABAIXO DA COTA 97	0	218,17	135,9	0	NÃO	SIM	32,73	20,39	0	0	1	0	3542,4	SIM	382837	9627266	1 POÇO DE 6 METROS DE PROFUNDIDADE
UHE-BM-RXD-062	EM AVALIAÇÃO	FRANCISCO FERREIRA AFRA		0	0					0,00	0,00	0	0	0	0					
UHE-BM-RXD-063	EM AVALIAÇÃO	FRANCISCO FERREIRA AFRA		0	0					0,00	0,00	0	0	0	0					
UHE-BM-RXD-064	EM AVALIAÇÃO	EDVALDO PINHEIRO MOTA	PRESERVAÇÃO PERMANENTE	0	42	54,3	0	SIM	SIM	6,30	8,15	0	0	0	0	250	SIM	382641	9628455	NÃO FOI EVIDENCIADO A

																				PRESENÇA DE FOSSAS OU POÇOS
UHE-BM-RXD-065	EM AVALIAÇÃO	ADELCI SANTANA BARROS BRAGA		0	0					0,00	0,00	0	0	0	0					
UHE-BM-RXD-066	EM AVALIAÇÃO	SILVANIA MARIA DE SALES OLIVEIRA	PRESERVAÇÃO PERMANENTE	0	0	0	0	NÃO	NÃO	0,00	0,00	0	0	1	0	0	SIM	382035	9628959	1 POÇO DE 2 METROS DE PROFUNDIDADE
UHE-BM-RXD-067	EM NEGOCIAÇÃO	JOSÉ FAUSTINO DE FREITAS	PRESERVAÇÃO PERMANENTE	0	43,2	101,97	54,66	SIM	SIM	14,68	15,30	0	1	1	0	4126,73	SIM	381580	9629988	1 LATRINA, 1 POÇO DE 5 METROS DE PROFUNDIDADE
UHE-BM-RXD-068	EM CONTRATAÇÃO	PAULO SÉRGIO ALVES DOS SANTOS	PRESERVAÇÃO PERMANENTE	0	0	50,32	49	NÃO	SIM	7,35	7,55	0	1	0	0	3409,8	SIM	381118	9628925	1 LATRINA
UHE-BM-RXD-069	EM NEGOCIAÇÃO	EDELCIANE BRAGA PRIMO		0	0					0,00	0,00	0	0	0	0					
UHE-BM-RXD-070	EM AVALIAÇÃO	VALDIRENE LEAL DE OLIVEIRA	PRESERVAÇÃO PERMANENTE	0	0	0	0	NÃO	NÃO	0,00	0,00	0	0	0	0	400	SIM	-	-	NÃO FOI EVIDENCIADO A PRESENÇA DE FOSSAS OU POÇOS
UHE-BM-RXD-071	EM AVALIAÇÃO	ALBINO PESSOA DOS SANTOS	PRESERVAÇÃO PERMANENTE	0	0	190,12	190,12	NÃO	SIM	28,52	28,52	1	0	1	1	1900	SIM	385644	9629082	1 POÇO DE 2,5 METROS DE PROFUNDIDADE, 1 FOSSA DE 2 METROS DE PROFUNDIDADE
UHE-BM-RXD-072	EM AVALIAÇÃO	DOMINGOS CORRÊA DA SILVA	PRESERVAÇÃO PERMANENTE	0	78,25	106,25	0	SIM	SIM	11,74	15,94	0	2	1	0	4650	SIM	385135	9630104	1 POÇO DE 3 METROS DE PROFUNDIDADE, 1 LATRINA, 1 GALINHEIRO DE 6,4 M <sup>2</sup>
UHE-BM-RXD-073	EM NEGOCIAÇÃO	DOMINGOS CORRÊA DA SILVA		0	0					0,00	0,00	0	0	0	0					
UHE-BM-RXD-074	EM AVALIAÇÃO	PEDRO PAULO DO NASCIMENTO	PRESERVAÇÃO PERMANENTE	0	0	299,28	108,65	SIM	SIM	16,30	44,89	0	3	1	0	1600	SIM	385649	9631102	1 POÇO DE 5 METROS DE PROFUNDIDADE, 1 LATRINA, 1 GALINHEIRO DE 8,4 M <sup>2</sup>
UHE-BM-RXD-075	EM AVALIAÇÃO	AMARO DE SOUSA GONÇALVES		0	0					0,00	0,00	0	0	0	0					
UHE-BM-RXD-076	EM AVALIAÇÃO	CLEITON DE OLIVEIRA MARQUES	PRESERVAÇÃO PERMANENTE	0	0	19,32	0	NÃO	NÃO	0,00	2,90	0	0	0	0	1445	SIM	-	-	NÃO FOI EVIDENCIADO A PRESENÇA DE FOSSAS OU POÇOS
UHE-BM-RXD-077	EM NEGOCIAÇÃO	ELADIO GONÇALVES PESSOA	PRESERVAÇÃO PERMANENTE	0	0	117,73	0	SIM	NÃO	0,00	17,66	0	3	1	0	4048	SIM	385346	9632432	1 POÇO, 1 LATRINA, 1 GALINHEIRO DE 4,5 M <sup>2</sup> , 1 GALINHEIRO
UHE-BM-RXD-078	EM AVALIAÇÃO	ELBIO LOPES FERREIRA	PRESERVAÇÃO PERMANENTE	0	0	42,52	0	SIM	NÃO	0,00	6,38	0	0	1	0	120	SIM	383019	9631602	1 POÇO DE 5 METROS DE PROFUNDIDADE
UHE-BM-RXD-079	EM AVALIAÇÃO	MARIZETE FRANCISCA DE JESUS	PRESERVAÇÃO PERMANENTE	0	0	140,41	39,2	SIM	SIM	5,88	21,06	0	2	0	0	237,3	SIM	385023	9632597	1 GALINHEIRO DE 8,28 M <sup>2</sup> , 1 GALINHEIRO DE 10,96 M <sup>2</sup>

UHE-BM-RXD-080	EM AVALIAÇÃO	BENIGNO PESSÔA MARQUES		0	0					0,00	0,00	0	0	0	0					
UHE-BM-RXD-081	EM AVALIAÇÃO	BENIGNO PESSÔA MARQUES	PRESERVAÇÃO PERMANENTE	0	0	188,47	18,4	SIM	SIM	2,76	28,27	0	1	1	0	2838	SIM	384570	9633320	1 CURRAL, 1 POÇO DE 36 METROS DE PROFUNDIDADE
UHE-BM-RXD-082	NEGOCIADO	MARIA DA CRUZ RODRIGUES DA SILVA	PRESERVAÇÃO PERMANENTE	0	80,71	148,92	0	SIM	SIM	12,11	22,34	0	2	3	0	3666	SIM	381910	9631883	1 LATRINA, 1 CURRAL, 1 POÇO DE 10 METROS DE PROFUNDIDADE, 1 POÇO DE 2,6 METROS DE PROFUNDIDADE, 1 POÇO DE 6 METROS DE PROFUNDIDADE
UHE-BM-RXD-083	EM NEGOCIAÇÃO	FRANCISCO JOSÉ PEREIRA		0	0					0,00	0,00	0	0	0	0					
UHE-BM-RXD-084	EM NEGOCIAÇÃO	BENIGNO PESSÔA MARQUES	ABAIXO DA COTA 97/ PRESERVAÇÃO PERMANENTE	0	0	0	0	NÃO	NÃO	0,00	0,00	0	0	0	0	1800	SIM			NÃO FOI EVIDENCIADO A PRESENÇA DE FOSSAS OU POÇOS
UHE-BM-RXD-085	DESOCUPADO	RAIMUNDO LUIZ ALVES DA SILVA		0	0					0,00	0,00	0	0	0	0					
UHE-BM-RXD-086	EM NEGOCIAÇÃO	JOSÉ CARVALHO DA COSTA	PRESERVAÇÃO PERMANENTE	0	0	137,72	51,96	SIM	SIM	7,79	20,66	0	4	2	0	1013,5	SIM	381653	9632683	1 GALINHEIRO DE 3,78 M², 1 GALINHEIRO DE 3,45 M², 1 GALINHEIRO DE 8,91 M², 1 LATRINA, 1 POÇO DE 9 METROS DE PROFUNDIDADE, 1 POÇO DE 4 METROS DE PROFUNDIDADE
UHE-BM-RXD-089	EM NEGOCIAÇÃO	FRANCISCO BEZERRA DA COSTA		0	0					0,00	0,00	0	0	0	0					
UHE-BM-RXD-091	NEGOCIADO	ESPÓLIO DE JOMAR DOS ANJOS PEREIRA	PRESERVAÇÃO PERMANENTE	0	0	74,83	74,83	NÃO	SIM	11,22	11,22	0	0	0	0	1000	SIM	382331	9634572	NÃO FOI EVIDENCIADO A PRESENÇA DE FOSSAS OU POÇOS
UHE-BM-RXD-092	EM AVALIAÇÃO	ELIAS VITERBINO NETO	PRESERVAÇÃO PERMANENTE	0	0	0	0	NÃO	NÃO	0,00	0,00	0	0	0	0	1000	SIM	-	-	NÃO FOI EVIDENCIADO A PRESENÇA DE FOSSAS OU POÇOS
UHE-BM-RXD-093	EM AVALIAÇÃO	ERONIAS VITERBINO DA SILVA	PRESERVAÇÃO PERMANENTE	0	0	463,35	276,12	SIM	SIM	41,42	69,50	1	4	0	1	11910,45	SIM	381803	9635873	1 FOSSA DE 2 METROS DE PROFUNDIDADE, 1 LATRINA, 1 CHIQUEIRO DE 26,7 M², 1 CURRAL DE 27,5 M², APRISCO DE 54 M²

UHE-BM-RXD-094	EM AVALIAÇÃO	ADONIAS VITERBINO DA SILVA	PRESERVAÇÃO PERMANENTE	0	0	159,56	86,34	SIM	SIM	12,95	23,93	1	1	1	1	0	SIM	381471	9635660	1 GALINHEIRO DE 8,16 M², 1 POÇO DE 0,4M, 1 FOSSA DE 1,6M
UHE-BM-RXD-095	EM AVALIAÇÃO	ADONIAS VITERBINO DA SILVA	PRESERVAÇÃO PERMANENTE	0	0	414,28	228,24	SIM	SIM	34,24	62,14	1	4	1	1	8076,4	SIM	380866	9636242	1 FOSSA DE 3 METROS DE PROFUNDIDADE, 1 POÇO DE 6 METROS DE PROFUNDIDADE, 1 LATRINA, 1 CURRAL DE 40 M², APRISCO DE 37,44 M², 1 GALINHEIRO DE 21,5 M²
UHE-BM-RXD-096	EM AVALIAÇÃO	ESPÓLIO DE UMBELINO JOSÉ DE OLIVEIRA FILHO		0	0					0,00	0,00	0	0	0	0					
UHE-BM-RXD-097	EM AVALIAÇÃO	VALTER SANTOS BOTELHO	PRESERVAÇÃO PERMANENTE	0	0	277,42	94,07	SIM	SIM	14,11	41,61	2	1	1	2	5993,7	SIM	379798	9636660	2 FOSSAS DE 2 METROS DE PROFUNDIDADE, 1 POÇO DE 4 METROS DE PROFUNDIDADE, 1 GALINHEIRO DE 24,2 M²
UHE-BM-RXD-098	EM AVALIAÇÃO	CARLOS ALBERTO MELO DE OLIVEIRA	PRESERVAÇÃO PERMANENTE	0	0	280,11	263,87	SIM	SIM	39,58	42,02	1	1	1	1	0	SIM	379589	9637448	1 FOSSA DE 3,5 METROS DE PROFUNDIDADE, 1 POÇO DE 11 METROS DE PROFUNDIDADE, 1 GALINHEIRO DE 15,91 M²
UHE-BM-RXD-099	EM AVALIAÇÃO	HUMBERTO ESTEVES MELO DE OLIVEIRA	PRESERVAÇÃO PERMANENTE	0	0	408,96	264,75	SIM	SIM	39,71	61,34	1	1	1	1	724	SIM	379613	9637577	1 CHIQUEIRO DE 26,7 M², 1 FOSSAS DE 3 METROS DE PROFUNDIDADE, 1 POÇO DE 10 METROS DE PROFUNDIDADE
UHE-BM-RXD-100	EM AVALIAÇÃO	JOSÉ BATISTA DE MORAIS	ABAIXO DA COTA 97	0	0	71,26	0	SIM	NÃO	0,00	10,69	0	0	0	0	1001,22	SIM	378704	9637776	NÃO FOI EVIDENCIADO A PRESENÇA DE FOSSAS OU POÇOS
UHE-BM-RXD-101	EM AVALIAÇÃO	FRANCISCO PEREIRA VIANA	PRESERVAÇÃO PERMANENTE	0	0	89,68	63,16	SIM	SIM	9,47	13,45	0	0	0	0	1177	SIM	378148	9638327	NÃO FOI EVIDENCIADO A PRESENÇA DE FOSSAS OU POÇOS
UHE-BM-RXD-102	EM AVALIAÇÃO	EDILVON REGO AZEVEDO	PRESERVAÇÃO PERMANENTE	102,54	102,54	180,97	0	SIM	SIM	25,64	27,15	1	2	0	1	1795,3	SIM	377853	9638759	1 GALINHEIRO DE 18,24 M², 1 GALINHEIRO DE 10,71 M², 1 FOSSA DE 2 METROS DE

																				PROFUNDIDADE
UHE-BM-RXD-103	NEGOCIADO	TEREZINHA DA SILVA AZEVEDO	PRESERVAÇÃO PERMANENTE	0	0	0	0	NÃO	NÃO	0,00	0,00	0	0	0	0	155	SIM	377560	9638982	NÃO FOI EVIDENCIADO A PRESENÇA DE FOSSAS OU POÇOS
UHE-BM-RXD-104	EM AVALIAÇÃO	MARIA JOSINA LOPES DE OLIVEIRA	PRESERVAÇÃO PERMANENTE	0	0	28,64	0	SIM	NÃO	0,00	4,30	0	0	0	0	750	SIM	377747	9639772	NÃO FOI EVIDENCIADO A PRESENÇA DE FOSSAS OU POÇOS
UHE-BM-RXD-105	EM AVALIAÇÃO	ESPÓLIO DE GERMANO LEITÃO DE OLIVEIRA	PRESERVAÇÃO PERMANENTE	0	0	328,8	124,37	SIM	SIM	18,66	49,32	0	3	0	0	2089,8	SIM	377730	9639808	1 GALINHEIRO DE 15,19 M², 2 LATRINAS
UHE-BM-RXD-106	EM AVALIAÇÃO	ESP. VITAL GONÇALVES DE MOURA	PRESERVAÇÃO PERMANENTE	0	0	4,2	0	SIM	NÃO	0,00	0,63	0	0	0	0	0	SIM	377008	9640459	NÃO FOI EVIDENCIADO A PRESENÇA DE FOSSAS OU POÇOS
UHE-BM-RXD-107	EM AVALIAÇÃO	VITAL GONÇALVES DE MOURA	PRESERVAÇÃO PERMANENTE	0	0	102,23	161,12	SIM	SIM	24,17	15,33	0	0	0	0	1369	SIM	377038	9640655	NÃO FOI EVIDENCIADO A PRESENÇA DE FOSSAS OU POÇOS
UHE-BM-RXD-108	EM NEGOCIAÇÃO	EDUARDO FERREIRA DA SILVA	PRESERVAÇÃO PERMANENTE	0	0	42,91	0	NÃO	NÃO	0,00	6,44	0	0	1	0	1485	SIM	376127	9640840	1 POÇO DE 8 METROS DE PROFUNDIDADE
UHE-BM-RXD-109	EM AVALIAÇÃO	EDUARDO FERREIRA DA SILVA	PRESERVAÇÃO PERMANENTE	0	0	20,4	0	SIM	NÃO	0,00	3,06	0	0	0	0	920	SIM	375670	9641197	NÃO FOI EVIDENCIADO A PRESENÇA DE FOSSAS OU POÇOS
UHE-BM-RXD-110	EM AVALIAÇÃO	DAVI AGUIAR XIMENES		0	0					0,00	0,00	0	0	0	0					
UHE-BM-RXD-111	EM AVALIAÇÃO	DAVI AGUIAR XIMENES	ABAIXO DA COTA 97	0	0	188,13	0	SIM	NÃO	0,00	28,22	0	2	0	0	150	SIM	375365	9642057	1 GALINHEIRO DE 3,04 M², 1 CURRAL DE 32,9 M²
UHE-BM-RXD-112	EM AVALIAÇÃO	EDILZO BARBOSA DE SOUZA	PRESERVAÇÃO PERMANENTE	0	0	0	0	NÃO	NÃO	0,00	0,00	0	0	0	0	0	NÃO	-	-	NÃO FOI EVIDENCIADO A PRESENÇA DE FOSSAS OU POÇOS
UHE-BM-RXD-113	EM AVALIAÇÃO	JOSÉ ILDEVANIO BALIEIRO	PRESERVAÇÃO PERMANENTE	0	0	0	0	NÃO	NÃO	0,00	0,00	0	0	0	0	474	SIM	-	-	NÃO FOI EVIDENCIADO A PRESENÇA DE FOSSAS OU POÇOS
UHE-BM-RXD-114	EM AVALIAÇÃO	MARIA DE FATIMA DUARTE BALIEIRO		0	0					0,00	0,00	0	0	0	0					
UHE-BM-RXD-115	NEGOCIADO	RAIMUNDO VIEIRA DE FREITAS	PRESERVAÇÃO PERMANENTE	0	111,39	55,29	0	SIM	SIM	16,71	8,29	0	0	1	0	400	SIM	374129	9643030	1 POÇO DE 4 METROS DE PROFUNDIDADE
UHE-BM-RXD-116	EM AVALIAÇÃO	ANTÔNIO DOS PRAZERES LIMA	ABAIXO DA COTA 97	0	0	68,88	1,13	NÃO	SIM	0,17	10,33	0	1	0	0	0	SIM	374307	9643055	1 LATRINA
UHE-BM-RXD-117	EM AVALIAÇÃO	MARIA HELENA VIEIRA		0	0					0,00	0,00	0	0	0	0					
UHE-BM-RXD-118	EM AVALIAÇÃO	MANOEL SUZANO DA ROCHA		0	0					0,00	0,00	0	0	0	0					

UHE-BM-RXD-119	EM AVALIAÇÃO	VANILSON GIANNY GOMES DA SILVA	PRESERVAÇÃO PERMANENTE	0	0	41,92	1,32	NÃO	NÃO	0,20	6,29	0	1	0	0	590	SIM	373459	9642816	1 LATRINA
UHE-BM-RXD-120	EM AVALIAÇÃO	EMILIANO DE OLIVEIRA	PRESERVAÇÃO PERMANENTE	0	0	42,28	0	SIM	NÃO	0,00	6,34	0	2	0	0	125	SIM	373387	9642862	1 LATRINA, 1 GALINHEIRO DE 4,48 M²
UHE-BM-RXD-121	EM NEGOCIAÇÃO	EDIMILSON FERREIRA GOMES		0	0					0,00	0,00	0	0	0	0					
UHE-BM-RXD-122	EM AVALIAÇÃO	AMIRALDO MARTINS DE HOLANDA	PRESERVAÇÃO PERMANENTE	0	0	33,81	0	SIM	NÃO	0,00	5,07	0	0	0	0	0	SIM	373048	9642832	NÃO FOI EVIDENCIADO A PRESENÇA DE FOSSAS OU POÇOS
UHE-BM-RXD-123	EM AVALIAÇÃO	PEDRO JORGE CALETO	PRESERVAÇÃO PERMANENTE	0	33,52	82,59	0	SIM	SIM	5,03	12,39	0	0	2	0	740,25	SIM	372913	9642827	2 POÇOS DE 6 METROS DE PROFUNDIDADE
UHE-BM-RXD-124	EM AVALIAÇÃO	JERÔNIMO APARECIDO DA SILVA	PRESERVAÇÃO PERMANENTE	0	0	0	0	NÃO	NÃO	0,00	0,00	0	0	0	0	625	SIM			NÃO FOI EVIDENCIADO A PRESENÇA DE FOSSAS OU POÇOS
UHE-BM-RXD-125	EM AVALIAÇÃO	VITÓRIA PEREIRA DE MOURA	PRESERVAÇÃO PERMANENTE	0	0	266,08	120,42	SIM	SIM	18,06	39,91	1	2	1	1	1335	SIM	372291	9642514	1 LATRINA, 1 GALINHEIRO DE 14 M², 1 FOSSA DE 3,5 METROS DE PROFUNDIDADE, 1 POÇO DE 5 METROS DE PROFUNDIDADE
UHE-BM-RXD-126	EM AVALIAÇÃO	HAROLDO BERSON DE AGUIAR GÓIS	PRESERVAÇÃO PERMANENTE	0	0	0	0	NÃO	NÃO	0,00	0,00	0	0	0	0	280	SIM			NÃO FOI EVIDENCIADO A PRESENÇA DE FOSSAS OU POÇOS
UHE-BM-RXD-127	EM AVALIAÇÃO	PABLO ALVES DOS SANTOS	PRESERVAÇÃO PERMANENTE	0	0	248,91	71,78	SIM	SIM	10,77	37,34	0	2	0	0	700	SIM	371137	9643034	1 CURRAL DE 40 M², APRISCO DE 37,44 M²
UHE-BM-RXD-128	EM AVALIAÇÃO	LUCIANO DUARTE BALIEIRO	PRESERVAÇÃO PERMANENTE	0	0	151,91	80,69	SIM	SIM	12,10	22,79	0	1	0	0	1500	SIM	370717	9643015	1 LATRINA
UHE-BM-RXD-129	EM AVALIAÇÃO	FRANCISCO SOARES DOS SANTOS	PRESERVAÇÃO PERMANENTE	0	0	269,79	109,15	SIM	SIM	16,37	40,47	0	2	0	0	6000	SIM	370155	9642931	1 LATRINA, 1 GALINHEIRO DE 11,7 M²
UHE-BM-RXD-130	EM AVALIAÇÃO	JOSÉ JEOVÁ ROSA	PRESERVAÇÃO PERMANENTE	0	94,04	61,84	0	SIM	SIM	14,11	9,28	0	2	1	0	820,8	SIM	383297	9623747	1 LATRINA, 1 GALINHEIRO DE 18,06 M², 1 POÇO DE 3 METROS DE PROFUNDIDADE
UHE-BM-RXD-132	EM AVALIAÇÃO	RAIMUNDO ACÁCIO NETO	PRESERVAÇÃO PERMANENTE	0	0	0	0	NÃO	NÃO	0,00	0,00	0	0	0	0	0	NÃO			NÃO HÁ BENFEITORIAS NA PROPRIEDADE
UHE-BM-RXD-133	EM AVALIAÇÃO	ADONIAS VITERBINO DA SILVA	PRESERVAÇÃO PERMANENTE	0	0	87,98	0	SIM	NÃO	0,00	13,20	0	0	0	0	6450	SIM	379648	9634657	NÃO FOI EVIDENCIADO A PRESENÇA DE FOSSAS OU POÇOS
UHE-BM-RXD-134	EM AVALIAÇÃO	EDILSON BORBOSA RODRIGUES		0	0	0	0			0,00	0,00				0					

UHE-BM-RXD-135	EM AVALIAÇÃO	MARIA IVANIZA DUARTE VIEIRA	PRESERVAÇÃO PERMANENTE	0	0	37,2	0	SIM	NÃO	0,00	5,58	0	0	1	0	150	SIM	388765	9620184	1 POÇO DE 3M
UHE-BM-RXD-136	EM AVALIAÇÃO	IRANEIDE VIEIRA		0	0					0,00	0,00	0	0	0	0					
UHE-BM-RXD-137	EM AVALIAÇÃO	EIDER ALVES DE FRANÇA								0,00	0,00				0					
UHE-BM-RXD-138	EM AVALIAÇÃO	ANTONIETA ALVES DE FRANÇA		0	0					0,00	0,00	0	0	0	0					
UHE-BM-RXD-139	NEGOCIADO	GLEIDSON DE OLIVEIRA MARQUES	PRESERVAÇÃO PERMANENTE	0	0	18,22	0	NÃO	NÃO	0,00	2,73	0	0	0	0	1330	SIM	382173	9631703	NÃO FOI EVIDENCIADO A PRESENÇA DE FOSSAS OU POÇOS
UHE-BM-RXD-144	EM AVALIAÇÃO	COMUNIDADE SÃO FRANCISCO XAVIER	PRESERVAÇÃO PERMANENTE	0	109,93	123,4	0	SIM	SIM	16,49	18,51	0	1	0	0	0	SIM	380439	9626658	1 LATRINA
UHE-BM-RXD-146	EM AVALIAÇÃO	WEKSON DA SILVA FEIO		0	0					0,00	0,00	0	0	0	0					
UHE-BM-RXD-149	EM AVALIAÇÃO	ERONIAS VITERBINO DA SILVA	PRESERVAÇÃO PERMANENTE	0	0	512,38	197,63	NÃO	SIM	29,64	76,86	1	3	0	1	11910,45	SIM	381803	9635873	1 LATRINA, 1 CURRAL DE 37,5 M², 1 CHIQUEIRO DE 26,7 M²
UHE-BM-RXD-151	EM AVALIAÇÃO	ALFREDO MONTEIRO DA COSTA	PRESERVAÇÃO PERMANENTE	0	0	75,84	0	SIM	NÃO	0,00	11,38	0	2	0	0	1100	SIM	369178	9642645	1 LATRINA, 1 GALINHEIRO DE 8,8 M²
UHE-BM-RXD-152	EM AVALIAÇÃO	FRANCISCO ALVES DO SANTOS	PRESERVAÇÃO PERMANENTE	0	0	279,49	90,3	SIM	SIM	13,55	41,92	0	6	0	0	2010	SIM	368150	9641991	1 LATRINA, 1 GALINHEIRO DE 18,62 M², 1 GALINHEIRO DE 28,2 M², 1 CHIQUEIRO DE 10,35 M², 1 CHIQUEIRO DE 18,76 M², 1 CHIQUEIRO DE 10,35 M²
UHE-BM-RXD-153	EM AVALIAÇÃO	PEDRO CLOVES SILVA OLIVEIRA	PRESERVAÇÃO PERMANENTE	0	0	2343,48	416,24	SIM	SIM	62,44	351,52	2	6	3	2	910	SIM	367956	9641035	1 LATRINA, 2 GALINHEIRO DE 4,34 E 5,28 M², 2 CURRAIS, DE 74,5 E 285 M², 1 OFICINA DE 44,5 M²
UHE-BM-RXD-154	EM AVALIAÇÃO	RAIMUNDO ADALBERTO SILVA QUEIROZ	ABAIXO DA COTA 97	0	0	0	0	NÃO	NÃO	0,00	0,00	0	0	0	0	1520	SIM			NÃO FOI EVIDENCIADO A PRESENÇA DE FOSSAS OU POÇOS
UHE-BM-RXD-155	EM AVALIAÇÃO	EDSON FERNANDES DOS SANTOS	ABAIXO DA COTA 97	0	0	0	0	NÃO	NÃO	0,00	0,00	0	0	0	0	831	SIM	368594	9639866	NÃO FOI EVIDENCIADO A PRESENÇA DE FOSSAS OU POÇOS
UHE-BM-RXD-156	EM NEGOCIAÇÃO	EDSON FERNANDES DOS SANTOS		0	0					0,00	0,00	0	0	0	0					
UHE-BM-RXD-157	EM NEGOCIAÇÃO	HELENO NETO DE MOURA	PRESERVAÇÃO PERMANENTE	0	0	0	0	NÃO	NÃO	0,00	0,00	0	0	0	0	130	SIM	-	-	NÃO FOI EVIDENCIADO A PRESENÇA DE FOSSAS OU POÇOS

UHE-BM-RXD-158	EM AVALIAÇÃO	HELENO NETO DE MOURA	PRESERVAÇÃO PERMANENTE	0	0	354,59	244,75	SIM	SIM	36,71	53,19	1	3	0	1	50	SIM	367948	9630608	1 LATRINA, 1 GALINHEIRO DE 15,52 M², 1 CHIQUIERO DE 100 M²
UHE-BM-RXD-159	EM AVALIAÇÃO	HODIMÁ MOURA DA SILVA	PRESERVAÇÃO PERMANENTE	0	0	64,61	0	SIM	NÃO	0,00	9,69	0	0	0	0	424	SIM	367939	9638237	NÃO FOI EVIDENCIADO A PRESENÇA DE FOSSAS OU POÇOS
UHE-BM-RXD-160	EM AVALIAÇÃO	HODIMÁ MOURA DA SILVA	PRESERVAÇÃO PERMANENTE	0	0	267,58	221,37	SIM	SIM	33,21	40,14	2	1	0	2	1100	SIM	367935	9637347	1 GALINHEIRO DE 33,15 M², 2 FOSSAS DE 3 METROS DE PROFUNDIDADE CADA.
UHE-BM-RXD-161	EM AVALIAÇÃO	EVANDRO RODRIGUES DE SOUZA	PRESERVAÇÃO PERMANENTE	0	0	148,88	35	SIM	SIM	5,25	22,33	0	2	0	0	204,74	SIM	367999	9637157	1 GALINHEIRO DE 8,57 M², 1 CURRAL DE 54,29 M²
UHE-BM-RXD-162	NEGOCIADO	JOSÉ RIBEIRO DA SILVA	PRESERVAÇÃO PERMANENTE	0	0	119,23	50,84	SIM	SIM	7,63	17,88	0	2	0	0	400	SIM	3680841	9636613	1 LATRINA, 1 CURRAL DE 19,5 M²
UHE-BM-RXD-163	NEGOCIADO	JOSÉ RIBEIRO DA SILVA	PRESERVAÇÃO PERMANENTE	0	0	0	0	NÃO	NÃO	0,00	0,00	0	0	0	0	900	SIM	-	-	NÃO FOI EVIDENCIADO A PRESENÇA DE FOSSAS OU POÇOS
UHE-BM-RXD-164	EM AVALIAÇÃO	FERNANDO DE ARAUJO LIMA	PRESERVAÇÃO PERMANENTE	0	0	22,5	0	SIM	NÃO	0,00	3,38	0	0	0	0	495	SIM	-	-	NÃO FOI EVIDENCIADO A PRESENÇA DE FOSSAS OU POÇOS
UHE-BM-RXD-165	EM AVALIAÇÃO	ADRIANO URBANSKI	PRESERVAÇÃO PERMANENTE	0	0	0	0	NÃO	NÃO	0,00	0,00	0	0	0	0	200	SIM	-	-	NÃO FOI EVIDENCIADO A PRESENÇA DE FOSSAS OU POÇOS
UHE-BM-RXD-166	EM AVALIAÇÃO	ADRIANO URBANSKI	PRESERVAÇÃO PERMANENTE	0	0	0	0	NÃO	NÃO	0,00	0,00	0	0	0	0	770	SIM	-	-	NÃO FOI EVIDENCIADO A PRESENÇA DE FOSSAS OU POÇOS
UHE-BM-RXD-167	EM AVALIAÇÃO	FERNANDO DE ARAUJO LIMA	PRESERVAÇÃO PERMANENTE	0	0	286,02	69,4	SIM	SIM	10,41	42,90	0	1	0	0	3218	SIM	368698	9633418	1 CURRAL DE 167,4 M²
UHE-BM-RXD-168	EM AVALIAÇÃO	FERNANDO DE ARAUJO LIMA	PRESERVAÇÃO PERMANENTE	0	56,61	720,81	357,3	SIM	SIM	62,09	108,12	1	3	1	1	3431	SIM	368697	9633166	1 CHIQUIERO DE 82,86 M², 2 GRANJAS DE 173,04 61,6 M², 1 POÇO DE 5 METROS DE PROFUNDIDADE, 1 FOSSA DE 2,5 METROS DE PROFUNDIDADE
UHE-BM-RXD-169	EM AVALIAÇÃO	FERNANDO DE ARAUJO LIMA	PRESERVAÇÃO PERMANENTE	0	0	20,4	0	SIM	NÃO	0,00	3,06	0	0	0	0	4130	SIM	-	-	NÃO FOI EVIDENCIADO A PRESENÇA DE FOSSAS OU POÇOS



UHE-BM-RXD-170	EM AVALIAÇÃO	FERNANDO DE ARAUJO LIMA		0	0					0,00	0,00	0	0	0	0					
UHE-BM-RXD-171	EM AVALIAÇÃO	FERNANDO DE ARAUJO LIMA	PRESERVAÇÃO PERMANENTE	0	0	4,35	0	NÃO	NÃO	0,00	0,65	0	0	0	0	1900	SIM	-	-	NÃO FOI EVIDENCIADO A PRESENÇA DE FOSSAS OU POÇOS
UHE-BM-RXD-172	EM AVALIAÇÃO	RUBENS TEODORO BUENO	PRESERVAÇÃO PERMANENTE	0	0	203,15	111,07	SIM	SIM	16,66	30,47	1	3	1	1	2952	SIM	369691	9631041	3 CHIQUEIROS DE 17,71 E 9,6 E 13,44 M <sup>2</sup> , 1 POÇO DE 6 METROS DE PROFUNDIDADE, 1 FOSSA DE 3 METROS DE PROFUNDIDADE
UHE-BM-RXD-173	EM AVALIAÇÃO	JOÃO ELICIO MIGUEL DA COSTA	PRESERVAÇÃO PERMANENTE	0	67,4	0	0	NÃO	SIM	10,11	0,00	0	0	0	0	230	SIM	369527	9629957	NÃO FOI EVIDENCIADO A PRESENÇA DE FOSSAS OU POÇOS
UHE-BM-RXD-174	EM AVALIAÇÃO	JOÃO ELICIO MIGUEL DA COSTA	PRESERVAÇÃO PERMANENTE	0	0	0	0	NÃO	NÃO	0,00	0,00	0	0	0	0	1450	SIM	-	-	NÃO FOI EVIDENCIADO A PRESENÇA DE FOSSAS OU POÇOS
UHE-BM-RXD-175	EM AVALIAÇÃO	JOSÉ AIRTON ALVES	PRESERVAÇÃO PERMANENTE	0	4,26	81,7	59,68	SIM	SIM	9,59	12,26	1	2	1	1	3094,6	SIM	369375	9629436	1 GALINHEIRO DE 7,98 M <sup>2</sup> , 1 CHIQUEIRO DE 6 M <sup>2</sup> , 1 POÇO DE 7 METROS DE PROFUNDIDADE, 1 FOSSA DE 2,5 METROS DE PROFUNDIDADE
UHE-BM-RXD-177	EM AVALIAÇÃO	ESPÓLIO DE JOÃO AMERICO MOTA	PRESERVAÇÃO PERMANENTE	0	0	220,17	0	SIM	NÃO	0,00	33,03	0	1	1	0	4130	SIM	368709	9628767	1 GALINHEIRO DE 5,38 M <sup>2</sup> , 1 POÇO DE 7,5 METROS DE PROFUNDIDADE
UHE-BM-RXD-178	EM AVALIAÇÃO	LINDOMAR MOREIRA DE OLIVEIRA	PRESERVAÇÃO PERMANENTE	0	0	237,25	143,32	SIM	SIM	21,50	35,59	1	2	1	1	4100	SIM	367230	9628505	1 LATRINA, 1 GALINHEIRO DE 12,87 M <sup>2</sup> , 1 POÇO DE 8 METROS DE PROFUNDIDADE, 1 FOSSA DE 2,0 METROS DE PROFUNDIDADE
UHE-BM-RXD-179	EM AVALIAÇÃO	CÍCERA MARTINS ANTUNES FONSÊCA		0	0					0,00	0,00	0	0	0	0					
UHE-BM-RXD-180	EM NEGOCIAÇÃO	MANUEL FERREIRA BARRUZO SOBRINHO	PRESERVAÇÃO PERMANENTE	0	0	211,23	2,14	SIM	SIM	0,32	31,68	0	1	1	0	17447	SIM	367012	9627119	1 CURRAL DE 8,97 M <sup>2</sup> , 1 POÇO DE 6 METROS DE PROFUNDIDADE
UHE-BM-RXD-181	EM NEGOCIAÇÃO	ANA CERES SOUSA ANTUNES	PRESERVAÇÃO PERMANENTE	0	0	39,2	0	SIM	NÃO	0,00	5,88	0	0	0	0	0	SIM	367005	9626815	NÃO FOI EVIDENCIADO A PRESENÇA DE FOSSAS OU

																				POÇOS
UHE-BM-RXD-182	EM AVALIAÇÃO	JOÃO SALES DE FREITAS	PRESERVAÇÃO PERMANENTE	0	0	0	0	NÃO	NÃO	0,00	0,00	0	0	0	0	800	SIM	-	-	NÃO FOI EVIDENCIADO A PRESENÇA DE FOSSAS OU POÇOS
UHE-BM-RXD-183	EM AVALIAÇÃO	WALDEMAR RODRIGUES DOS SANTOS		0	0					0,00	0,00	0	0	0	0					
UHE-BM-RXD-184	EM AVALIAÇÃO	MANOEL LUIZ FERREIRA DE SOUZA	PRESERVAÇÃO PERMANENTE	0	0	151,05	0	SIM	NÃO	0,00	22,66	0	1	0	0	2060	SIM	366852	9625644	1 GALINHEIRO DE 5,28 M²
UHE-BM-RXD-185	EM AVALIAÇÃO	MARIA RITA SILVA DE SOUZA	PRESERVAÇÃO PERMANENTE	0	0	0	0	NÃO	NÃO	0,00	0,00	0	0	0	0	1000	SIM	-	-	NÃO FOI EVIDENCIADO A PRESENÇA DE FOSSAS OU POÇOS
UHE-BM-RXD-186	EM AVALIAÇÃO	MANOEL LUIZ FERREIRA DE SOUZA	PRESERVAÇÃO PERMANENTE	0	0	5,18	0	NÃO	NÃO	0,00	0,78	0	0	0	0	400	SIM	367306	9624662	NÃO FOI EVIDENCIADO A PRESENÇA DE FOSSAS OU POÇOS
UHE-BM-RXD-187	EM AVALIAÇÃO	ANTONIO LUIS FERREIRA DE SOUZA		0	0	0	0	NÃO	NÃO	0,00	0,00	0	0	0	0	550	SIM	-	-	NÃO FOI EVIDENCIADO A PRESENÇA DE FOSSAS OU POÇOS
UHE-BM-RXD-188	EM AVALIAÇÃO	FRANCISCO VANCELEIDE SERAFIM	PRESERVAÇÃO PERMANENTE	0	0	0	0	NÃO	NÃO	0,00	0,00	0	0	0	0	1000	SIM	-	-	NÃO FOI EVIDENCIADO A PRESENÇA DE FOSSAS OU POÇOS
UHE-BM-RXD-189	EM NEGOCIAÇÃO	CICERO VALDIR SERAFIM	PRESERVAÇÃO PERMANENTE	0	0	0	0	NÃO	NÃO	0,00	0,00	0	0	0	0	1000	SIM	-	-	NÃO FOI EVIDENCIADO A PRESENÇA DE FOSSAS OU POÇOS
UHE-BM-RXD-190	EM AVALIAÇÃO	JOSÉ SERAFIM SOBRINHO	ABAIXO DA COTA 97	0	0	164,76	0	SIM	NÃO	0,00	24,71	1	1	0	1	3090	SIM	367061	9623114	1 CURRAL DE 25,8 M², 1 FOSSA DE 3 METROS DE PROFUNDIDADE
UHE-BM-RXD-191	EM AVALIAÇÃO	PEDRO VIVALDO SERAFIM	PRESERVAÇÃO PERMANENTE	0	0	36	0	SIM	NÃO	0,00	5,40	0	0	0	0	3000	SIM	367059	9623103	NÃO FOI EVIDENCIADO A PRESENÇA DE FOSSAS OU POÇOS
UHE-BM-RXD-192	EM AVALIAÇÃO	ELIAS SILVA DE CARVALHO	PRESERVAÇÃO PERMANENTE	0	0	35,19	0	NÃO	NÃO	0,00	5,28	0	0	0	0	900	SIM	366556	9622446	NÃO FOI EVIDENCIADO A PRESENÇA DE FOSSAS OU POÇOS
UHE-BM-RXD-193	EM AVALIAÇÃO	FRANCISCA DAS CHAGAS SIMÕES DA SILVA	PRESERVAÇÃO PERMANENTE	0	0	91,65	54,87	SIM	SIM	8,23	13,75	0	2	0	0	149,8	SIM	366489	9622385	1 LATRINA, 1 GALINHEIRO DE 8,05 M²
UHE-BM-RXD-194	EM AVALIAÇÃO	DOMINGOS GOMES DOS SANTOS	PRESERVAÇÃO PERMANENTE	0	0	78,15	0	SIM	NÃO	0,00	11,72	0	0	0	0	200	SIM	366205	9622131	1 POÇO DE 6 M DE PROFUNDIDADE
UHE-BM-RXD-195	EM AVALIAÇÃO	DOMINGOS GOMES DOS SANTOS	PRESERVAÇÃO PERMANENTE	0	0	0	0	NÃO	NÃO	0,00	0,00	0	0	1	0	750	SIM	-	-	1 POÇO DE 9 M DE PROFUNDIDADE

UHE-BM-RXD-196	EM AVALIAÇÃO	ILDETE CAFÉ BATISTA	PRESERVAÇÃO PERMANENTE	0	0	84,56	0	SIM	SIM	0,00	12,68	0	1	0	0	808	SIM	364893	9621934	1 LATRINA
UHE-BM-RXD-198	EM NEGOCIAÇÃO	ILDETE CAFÉ BATISTA	PRESERVAÇÃO PERMANENTE	0	0	0	0	NÃO	NÃO	0,00	0,00	0	0	0	0	2000	SIM	-	-	NÃO FOI EVIDENCIADO A PRESENÇA DE FOSSAS OU POÇOS
UHE-BM-RXD-199	EM NEGOCIAÇÃO	ANTÔNIO WALDIR BRAGANÇA DOS SANTOS		0	0					0,00	0,00	0	0	0	0					
UHE-BM-RXD-200	EM AVALIAÇÃO	CLEONICE SILVA DUARTE		0	0					0,00	0,00	0	0	0	0					
UHE-BM-RXD-201	EM AVALIAÇÃO	PAULO CÉSAR DA COSTA PEDROSA	PRESERVAÇÃO PERMANENTE	0	0	0	0	NÃO	NÃO	0,00	0,00	0	0	0	0	1000	SIM	-	-	NÃO FOI EVIDENCIADO A PRESENÇA DE FOSSAS OU POÇOS
UHE-BM-RXD-202	EM AVALIAÇÃO	EDIO VEROLICIO DA SILVA	ABAIXO DA COTA 97/ PRESERVAÇÃO PERMANENTE	0	0	0	0	NÃO	NÃO	0,00	0,00	0	0	0	0	400	SIM	-	-	NÃO FOI EVIDENCIADO A PRESENÇA DE FOSSAS OU POÇOS
UHE-BM-RXD-203	EM AVALIAÇÃO	EDIO VEROLICIO DA SILVA	PRESERVAÇÃO PERMANENTE	0	0	65,7	43,2	SIM	SIM	6,48	9,86	0	0	1	0	200	SIM	363070	9619103	1 POÇO DE 9 M DE PROFUNDIDADE
UHE-BM-RXD-204	EM AVALIAÇÃO	PAULO PLAUTIDES DE FERRAZ SANTOS		0	0					0,00	0,00	0	0	0	0					
UHE-BM-RXD-205	EM AVALIAÇÃO	CECÍLIA DA SILVA	PRESERVAÇÃO PERMANENTE	0	0	139,74	0	SIM	NÃO	0,00	20,96	0	0	0	0	50	SIM	362917	9618453	NÃO FOI EVIDENCIADO A PRESENÇA DE FOSSAS OU POÇOS
UHE-BM-RXD-206	EM AVALIAÇÃO	MARCELINO GOMES DA SILVA	PRESERVAÇÃO PERMANENTE	0	0	251,64	106,29	SIM	SIM	15,94	37,75	1	1	1	1	1100	SIM	362684	9617903	1 CURRAL DE 21,42 M², 1 POÇO DE 6M, 1 FOSSA DE 3M
UHE-BM-RXD-207	EM AVALIAÇÃO	LUZANIRA CHAGAS DE LIMA LUZ	PRESERVAÇÃO PERMANENTE	0	0	94,38	61,23	SIM	SIM	9,18	14,16	0	3	0	0	1300	SIM	362564	9617505	1 APRISCO DE 9,99M², 1 GALINHEIRO DE 16,65M², 1 LATRINA
UHE-BM-RXD-208	EM AVALIAÇÃO	ESPÓLIO DE MARIA PEREIRA DOS SANTOS	PRESERVAÇÃO PERMANENTE	0	0	172,07	57,75	SIM	SIM	8,66	25,81	0	1	0	0	200	SIM	362512	9617207	1 GALINHEIRO DE 10,88M²
UHE-BM-RXD-209	EM AVALIAÇÃO	ESPÓLIO DE SIMPLICIO RODRIGUES SOARES	PRESERVAÇÃO PERMANENTE	0	0	41,75	0	SIM	NÃO	0,00	6,26	0	1	0	0	0	SIM	362305	9616100	1 GALINHEIRO DE 3,79M²
UHE-BM-RXD-210	EM AVALIAÇÃO	LUIZ GONZAGA DE SOUSA	PRESERVAÇÃO PERMANENTE	0	0	62,52	62,52	SIM	SIM	9,38	9,38	0	0	0	0	650	SIM	362165	9615907	NÃO FOI EVIDENCIADO A PRESENÇA DE FOSSAS OU POÇOS
UHE-BM-RXD-211	EM AVALIAÇÃO	GERALDO MONTEIRO DA COSTA	PRESERVAÇÃO PERMANENTE	0	0	94,1	0	SIM	NÃO	0,00	14,12	0	0	0	0	0	SIM	361831	9515500	NÃO FOI EVIDENCIADO A PRESENÇA DE FOSSAS OU POÇOS
UHE-BM-RXD-212	EM AVALIAÇÃO	ORLANDO DA SILVA BRAGA	PRESERVAÇÃO PERMANENTE	0	0	0	0	NÃO	NÃO	0,00	0,00	0	0	1	0	600	SIM	-	-	1 POÇO DE 10 M
UHE-BM-RXD-213	EM AVALIAÇÃO	ESPÓLIO DE BERNARDO DIAS DA COSTA	PRESERVAÇÃO PERMANENTE	0	0	0	0	NÃO	NÃO	0,00	0,00	0	0	0	0	150	SIM	361768	9615059	NÃO FOI EVIDENCIADO A PRESENÇA DE

																				FOSSAS OU POÇOS
UHE-BM-RXD-214	EM AVALIAÇÃO	ESPÓLIO DE JORDINA DE LIMA	PRESERVAÇÃO PERMANENTE	0	0	164,52	93,02	SIM	SIM	13,95	24,68	0	1	1	0	400	SIM	361475	9614764	1 LATRINA, 1 POÇO DE 12M
UHE-BM-RXD-215	EM AVALIAÇÃO	SERGINANDE LIMA REIS	PRESERVAÇÃO PERMANENTE	0	0	25	0	SIM	NÃO	0,00	3,75	0	0	0	0	70	SIM	361204	9614501	NÃO FOI EVIDENCIADO A PRESENÇA DE FOSSAS OU POÇOS
UHE-BM-RXD-217	EM AVALIAÇÃO	LUIZ GUSTAVO DA SILVA CARVALHO	PRESERVAÇÃO PERMANENTE	0	0	185,6	162,1	SIM	SIM	24,32	27,84	0	3	1	0	178	SIM	361069	9614145	1 LATRINA, 2 GALINHEIROS DE 10,5 E 8,6M², 1 POÇO DE 5M
UHE-BM-RXD-218	EM AVALIAÇÃO	LUIZ GUSTAVO DA SILVA CARVALHO	PRESERVAÇÃO PERMANENTE	0	0	0	0	NÃO	NÃO	0,00	0,00	0	0	0	0	165	SIM	-	-	NÃO FOI EVIDENCIADO A PRESENÇA DE FOSSAS OU POÇOS
UHE-BM-RXD-219	EM AVALIAÇÃO	ELDA ANA DA SILVA	PRESERVAÇÃO PERMANENTE	0	0	0	0	NÃO	NÃO	0,00	0,00	0	0	0	0	400	SIM	-	-	NÃO FOI EVIDENCIADO A PRESENÇA DE FOSSAS OU POÇOS
UHE-BM-RXD-220	EM AVALIAÇÃO	OTAVIA CARVALHO DA COSTA	PRESERVAÇÃO PERMANENTE	0	0	0	0	NÃO	NÃO	0,00	0,00	0	0	0	0	1030	SIM	-	-	NÃO FOI EVIDENCIADO A PRESENÇA DE FOSSAS OU POÇOS
UHE-BM-RXD-221	EM AVALIAÇÃO	MANOEL RODRIGUES DA SILVA	PRESERVAÇÃO PERMANENTE	0	0	0	0	NÃO	NÃO	0,00	0,00	0	0	1	0	1300	SIM	-	-	1 POÇO DE 10 M
UHE-BM-RXD-222	EM AVALIAÇÃO	FERNANDO NORONHA LIMA COSTA	PRESERVAÇÃO PERMANENTE	0	0	362,14	251,97	SIM	SIM	37,80	54,32	0	1	1	0	240	SIM	359650	9611818	1 GALINHEIRO E 1 POÇO DE 11 M
UHE-BM-RXD-223	EM AVALIAÇÃO	RADMIR SILVA DE ARAUJO	PRESERVAÇÃO PERMANENTE	0	0	0	0	NÃO	NÃO	0,00	0,00	0	0	0	0	750	SIM	-	-	NÃO FOI EVIDENCIADO A PRESENÇA DE FOSSAS OU POÇOS
UHE-BM-RXD-224	EM AVALIAÇÃO	MANOEL RAIMUNDO LOPES	PRESERVAÇÃO PERMANENTE	0	0	0	0	NÃO	NÃO	0,00	0,00	0	0	0	0	40	SIM	-	-	NÃO FOI EVIDENCIADO A PRESENÇA DE FOSSAS OU POÇOS
UHE-BM-RXD-225	EM AVALIAÇÃO	CORNELIO CALDAS POMPEU	PRESERVAÇÃO PERMANENTE	0	0	0	0	NÃO	NÃO	0,00	0,00	0	0	0	0	500	SIM	-	-	NÃO FOI EVIDENCIADO A PRESENÇA DE FOSSAS OU POÇOS
UHE-BM-RXD-228	EM AVALIAÇÃO	JANUARIA ALVES XAVIER	PRESERVAÇÃO PERMANENTE	0	0	0	0	NÃO	NÃO	0,00	0,00	0	0	0	0	300	SIM	-	-	NÃO FOI EVIDENCIADO A PRESENÇA DE FOSSAS OU POÇOS
UHE-BM-RXD-229	EM AVALIAÇÃO	GIVALDO FERREIRA PRADO	PRESERVAÇÃO PERMANENTE	0	50,75	130,05	0	SIM	SIM	7,61	19,51	1	1	1	1	0	SIM	386217	9619726	1 LATRINA, 1 POÇO DE 2M, 1 FOSSA DE 3M
UHE-BM-RXD-230	PAGO	FRANCISCA PAULA VIANA DOS SANTOS	PRESERVAÇÃO PERMANENTE	0	0	67,62	63	SIM	SIM	9,45	10,14	0	1	1	0	3814	SIM	380898	9630768	1 GALINHEIRO E 1 POÇO DE 12 M
UHE-BM-RXD-231	EM NEGOCIAÇÃO	CARMERINDO ARAÚJO RAMOS	PRESERVAÇÃO PERMANENTE	0	48,75	79,61	0	SIM	SIM	7,31	11,94	0	0	1	0	2796	SIM	380779	9629937	1 POÇO DE 5 M

UHE-BM-RXD-233	EM AVALIAÇÃO	ANTÔNIO GOMES	ABAIXO DA COTA 97	0	0	0	0	NÃO	NÃO	0,00	0,00	0	0	0	0	500	SIM	-	-	NÃO FOI EVIDENCIADO A PRESENÇA DE FOSSAS OU POÇOS
UHE-BM-RXD-234	EM AVALIAÇÃO	ADELCI SANTANA BARROS BRAGA	ABAIXO DA COTA 97	0	0	0	0	NÃO	NÃO	0,00	0,00	0	0	0	0	0	NÃO			NÃO FOI EVIDENCIADO A PRESENÇA DE FOSSAS OU POÇOS
UHE-BM-RXD-235	EM AVALIAÇÃO	LINDOMAR MOREIRA DE OLIVEIRA	PRESERVAÇÃO PERMANENTE	0	0	0	0	NÃO	NÃO	0,00	0,00	0	0	0	0	2500	SIM			NÃO FOI EVIDENCIADO A PRESENÇA DE FOSSAS OU POÇOS
UHE-BM-RXD-236	EM AVALIAÇÃO	IVANILDO ALVES SOARES	PRESERVAÇÃO PERMANENTE	0	0	0	0	NÃO	NÃO	0,00	0,00	0	0	0	0	1500	SIM	-	-	NÃO FOI EVIDENCIADO A PRESENÇA DE FOSSAS OU POÇOS
UHE-BM-RXD-237	EM AVALIAÇÃO	IVANILDO ALVES SOARES	PRESERVAÇÃO PERMANENTE	0	0	0	0	NÃO	NÃO	0,00	0,00	0	0	0	0	551,5	SIM	351831	9610738	NÃO FOI EVIDENCIADO A PRESENÇA DE FOSSAS OU POÇOS
UHE-BM-RXD-238	EM AVALIAÇÃO	IVANILDO ALVES SOARES	PRESERVAÇÃO PERMANENTE	0	200,73	634,39	200,7	SIM	SIM	60,21	95,16	1	1	0	1	0	SIM	357414	9610163	1 APRISCO DE 66M², 1 POÇO DE 7M, 1 FOSSA DE 6M
UHE-BM-RXD-239	EM AVALIAÇÃO	IVANILDO ALVES SOARES	PRESERVAÇÃO PERMANENTE	0	0	0	0	NÃO	NÃO	0,00	0,00	0	0	0	0	275	SIM	-	-	NÃO FOI EVIDENCIADO A PRESENÇA DE FOSSAS OU POÇOS
UHE-BM-RXD-240	EM AVALIAÇÃO	IVANILDO ALVES SOARES		0	0					0,00	0,00	0	0	0	0					
UHE-BM-RXD-241	EM AVALIAÇÃO	IVANILDO ALVES SOARES	PRESERVAÇÃO PERMANENTE	0	0	0	0	NÃO	NÃO	0,00	0,00	0	0	0	0	300	SIM	-	-	NÃO FOI EVIDENCIADO A PRESENÇA DE FOSSAS OU POÇOS
UHE-BM-RXD-242	EM AVALIAÇÃO	IVANILDO ALVES SOARES	PRESERVAÇÃO PERMANENTE	0	94,13	0	0	NÃO	SIM	14,12	0,00	1	0	0	1	280	SIM	356303	9608881	1 FOSSA DE 3 M
UHE-BM-RXD-295	EM AVALIAÇÃO	CLEONICE SILVA DUARTE	PRESERVAÇÃO PERMANENTE	0	0	0	0	NÃO	NÃO	0,00	0,00	0	0	0	0	0	NÃO	-	-	NÃO FOI EVIDENCIADO A PRESENÇA DE FOSSAS OU POÇOS
UHE-BM-RXD-296	EM AVALIAÇÃO	CLEONICE SILVA DUARTE	PRESERVAÇÃO PERMANENTE	0	0	0	0	NÃO	NÃO	0,00	0,00	0	0	0	0	700	SIM	-	-	NÃO FOI EVIDENCIADO A PRESENÇA DE FOSSAS OU POÇOS
UHE-BM-RXD-297	EM AVALIAÇÃO	CLEONICE SILVA DUARTE	PRESERVAÇÃO PERMANENTE	0	0	123,74	0	SIM	NÃO	0,00	18,56	0	1	0	0	1050	SIM	363594	9620108	1 LATRINA
UHE-BM-RXD-298	EM AVALIAÇÃO	EDIO VEROLICIO DA SILVA	PRESERVAÇÃO PERMANENTE	0	0	0	0	NÃO	NÃO	0,00	0,00	0	0	0	0	1150	SIM	-	-	NÃO FOI EVIDENCIADO A PRESENÇA DE FOSSAS OU POÇOS

UHE-BM-RXD-299	EM AVALIAÇÃO	RUBENS TEODORO BUENO	PRESERVAÇÃO PERMANENTE	0	0	203,15	111,07	SIM	SIM	16,66	30,47	1	3	1	1	2952	SIM	369691	9631041	3 CHIQUEIROS DE 17,71 E 9,6 E 13,44 M², 1 POÇO DE 6 M, 1 FOSSA DE 3 M
UHE-BM-RXD-300	EM AVALIAÇÃO	RUBENS TEODORO BUENO		0	0					0,00	0,00	0	0	0	0					
UHE-BM-RXD-301	EM AVALIAÇÃO	ESPÓLIO DE JOÃO AMERICO MOTA	PRESERVAÇÃO PERMANENTE	0	0	132,88	0	SIM	NÃO	0,00	19,93	0	1	0	0	400	SIM	368078	9629520	1 GALINHEIRO DE 5,38M²
UHE-BM-RXD-303	EM AVALIAÇÃO	MARIA RITA SILVA DE SOUZA		0	0					0,00	0,00	0	0	0	0					
UHE-BM-RXD-312	EM AVALIAÇÃO	ANÁLIA DIAS DOS SANTOS	PRESERVAÇÃO PERMANENTE	0	0	0	0	NÃO	NÃO	0,00	0,00	0	0	0	0	50	SIM	-	-	NÃO FOI EVIDENCIADO A PRESENÇA DE FOSSAS OU POÇOS
UHE-BM-RXD-316	EM AVALIAÇÃO	MARIA DE FATIMA LIMA DA ROCHA	PRESERVAÇÃO PERMANENTE	0	0	49,59	0	SIM	NÃO	0,00	7,44	0	0	1	0	400	SIM	374082	9642270	1 POÇO DE 4M
UHE-BM-RXD-317	EM AVALIAÇÃO	IVANILDO ANTÔNIO JEREMIAS													0					
UHE-BM-RXE-001	DESOCUPADO	ALCIDES DE LIMA FREITAS	ABAIXO DA COTA 97	0	0	111,48	61,44	SIM	SIM	9,22	16,72	0	3	1	0	300	SIM	347798	9623641	3 GALINHEIROS, 1 POÇO DE 15 METROS DE PROFUNDIDADE
UHE-BM-RXE-002	DESOCUPADO	PEDRO FREITAS PESSOA	ABAIXO DA COTA 97	0	0	260,27	196	SIM	SIM	29,40	39,04	2	1	1	2	3250	SIM	397667	9623862	1 GALINHEIRO, 1 POÇO DE PROFUNDIDADE NÃO INFORMADA, 1 FOSSA DE 3 METROS DE PROFUNDIDADE, 1 LATRINA
UHE-BM-RXE-003	PAGO	JUVENAL ALVES DE CAMPOS	NÃO INFORMADO	0	0	0	0	NÃO	NÃO	0,00	0,00	0	0	0	0	3882	SIM			PROCESSO SEM EDIFICAÇÕES, MAS COTÉM CERCAS
UHE-BM-RXE-004	DESOCUPADO	LAURINDO DE FREITAS NETO	ABAIXO DA COTA 97	190,37	136,77	249,03	238,42	SIM	SIM	75,32	37,35	1	2	1	1	0	SIM	397405	9624024	1 POÇO DE 10 METROS DE PROFUNDIDADE, 1 FOSSA DE 6 METROS DE PROFUNDIDADE, 2 GALINHEIROS, 1 ESCOLA, 1 IGREJA NESSA PROPRIEDADE HÁ ÁREA CEDIDA PELO MESMO COM CONSTRUÇÕES COMO IGREJA E ESCOLA
UHE-BM-RXE-005	PAGO	JUVENAL ALVES DE CAMPOS	NÃO INFORMADO	2,2	0	21,6	0	NÃO	NÃO	0,22	3,24				0	3721	SIM			
UHE-BM-RXE-006	DESOCUPADO	MANOEL OLIVEIRA M. FILHO	ABAIXO DA COTA 97	0	0	11,62	0	SIM	NÃO	0,00	1,74	1	0	1	1	2870	SIM	398803	9625750	1 LATRINA, 1 POÇO DE 5 METROS DE PROFUNDIDADE
UHE-BM-	DESOCUPADO	ALAIN DELON COELHO	ABAIXO DA	138,49	138,49	321,28	93,47	SIM	SIM	48,64	48,19	2	1	0	2	0	SIM	397280	9625028	1 GALINHEIRO, 1

RXE-007		GERMANO	COTA 97																	FOSSA DE 3,10 METROS DE PROFUNDIDADE, 1 LATRINA
UHE-BM-RXE-008	DESOCUPADO	MANOEL DE OLIVEIRA MOREIRA	ABAIXO DA COTA 97	0	0	0	0	NÃO	NÃO	0,00	0,00	0	0	0	0	0	NÃO			PROCESSO SEM EDIFICAÇÕES
UHE-BM-RXE-009	DESOCUPADO	ALAIN DELON COELHO GERMANO	ABAIXO DA COTA 97	0	0	0	0	NÃO	NÃO	0,00	0,00	0	0	0	0	0	NÃO			PROCESSO SEM EDIFICAÇÕES
UHE-BM-RXE-010	BRASÍLIA PG	JUVENAL ALVES DE CAMPOS	PRESERVAÇÃO PERMANENTE	0	0	0	0	NÃO	NÃO	0,00	0,00	0	0	0	0	5133	NÃO			PROCESSO SEM EDIFICAÇÕES
UHE-BM-RXE-011	EM AVALIAÇÃO	MÁRIO DA SILVA MOREIRA	PRESERVAÇÃO PERMANENTE	0	0	72,29	20,99	SIM	SIM	3,15	10,84	1	1	0	1	430	SIM	396829	9625551	1 LATRINA, 1 GALINHEIRO
UHE-BM-RXE-012	PAGO	JOSÉ ALEXANDRE DA SILVA BALÃO	PRESERVAÇÃO PERMANENTE	53,93	0	172,49	56,33	SIM	SIM	13,84	25,87	1	1	1	1	2215	SIM	395967	9626191	1 GALINHEIRO, 1 LATRINA, 1 POÇO DE 18 METROS DE PROFUNDIDADE, 1 AÇUDE DE 0,50 METROS DE PROFUNDIDADE
UHE-BM-RXE-013	EM AVALIAÇÃO	LÍDIO GONÇALVES PESSOA	PRESERVAÇÃO PERMANENTE	0	0	0	0	NÃO	NÃO	0,00	0,00	1	0	0	1	1300	SIM			1 FOSSA DE 2 METROS DE PROFUNDIDADE
UHE-BM-RXE-014	EM AVALIAÇÃO	GERMANO DE SOUSA GONÇALVES	ABAIXO DA COTA 97	0	0	70,29	0	SIM	NÃO	0,00	10,54	1	0	1	1	1500	SIM	389953	9631005	1 LATRINA, 1 POÇO DE 4 METROS DE PROFUNDIDADE
UHE-BM-RXE-015	EM AVALIAÇÃO	GERMANO DE SOUSA GONÇALVES	ABAIXO DA COTA 97	0	0	0	0	NÃO	NÃO	0,00	0,00	0	0	0	0	0	NÃO			PROCESSO SEM EDIFICAÇÕES
UHE-BM-RXE-016	EM CONTRATAÇÃO	ESPÓLIO DE MARIA JÚLIA DE SOUSA GONÇALVES	ABAIXO DA COTA 97	0	0	96,49	0	SIM	NÃO	0,00	14,47	2	0	0	2	4442,3	SIM	389226	9631648	2 LATRINAS
UHE-BM-RXE-017	NEGOCIADO	ESPÓLIO DE MARIA JÚLIA DE SOUSA GONÇALVES	ABAIXO DA COTA 97	0	0	0	0	NÃO	NÃO	0,00	0,00	0	0	0	0	2500	SIM			PROCESSO SEM EDIFICAÇÕES, MAS CONTÉM CERCAS
UHE-BM-RXE-018	DESOCUPADO	MARIO PESSOA MARQUES	PRESERVAÇÃO PERMANENTE	0	0	306,05	200,22	SIM	SIM	30,03	45,91	1	2	0	1	0	SIM	389019	9632686	2 GALINHEIROS, 1 FOSSA DE 3 METROS DE PROFUNDIDADE
UHE-BM-RXE-019	DESOCUPADO	MARINO PESSOA MARQUES	ABAIXO DA COTA 97	0	0	99,52	45,94	SIM	SIM	6,89	14,93	1	0	1	1	530	SIM			1 LATRINA, 1 POÇO DE 6 METROS DE PROFUNDIDADE
UHE-BM-RXE-020	NEGOCIADO	FRANCISCA DA SILVA DO CARMO	ÁREA REMANESCENTE	0	0	282,62	63,51	SIM	SIM	9,53	42,39	2	3	1	2	2071	SIM	392037	9634244	1 GALINHEIRO, 2 LATRINAS, 2 CHIQUEIROS, 1 POÇO DE 3 METROS DE PROFUNDIDADE
UHE-BM-RXE-021	BRASÍLIA PG	DIVINO JOAQUIM RIBEIRO	PRESERVAÇÃO PERMANENTE	0	0	441,77	119,07	SIM	SIM	17,86	66,27	2	1	0	2	10698,6	SIM			1 GALINHEIRO, 2 LATRINAS
UHE-BM-RXE-022	DESOCUPADO	JAILSON SOUZA OLIVEIRA	PRESERVAÇÃO PERMANENTE	0	0	73,02	57,04	SIM	SIM	8,56	10,95	2	0	1	2	4910	SIM	390398	9634148	1 LATRINA, 1 POÇO COM 7 METROS DE PROFUNDIDADE, 1 FOSSA COM 2 METROS DE PROFUNDIDADE

UHE-BM-RXE-023	BRASÍLIA PG	DIMA BATISTA DE LIMA	ABAIXO DA COTA 97/ PRESERVAÇÃO PERMANENTE	0	0	64,01	0	SIM	NÃO	0,00	9,60	0	0	0	0	1100	SIM	390707	9634606	1 POÇO DE 1,5M
UHE-BM-RXE-024	EM AVALIAÇÃO	AMBRÓZIO GONÇALVES PESSOA	NÃO INFORMADO	0	0	275,45	6,54	NÃO INFORMADO	SIM	0,98	41,32	0	0	3	0	470	SIM	-	-	3 POÇOS COM 1,2 E 1,2 E 2M
UHE-BM-RXE-025	EM AVALIAÇÃO	VIRGINIA BATISTA	ABAIXO DA COTA 97/ PRESERVAÇÃO PERMANENTE	0	0	148,23	116,2	SIM	SIM	17,43	22,23	0	2	1	0	722	SIM	387754	9634264	1 LATRINA, 1 GALINHEIRO DE 7,96M², 1 POÇO DE 9M
UHE-BM-RXE-026	EM AVALIAÇÃO	DIANE BATISTA DE LIMA	PRESERVAÇÃO PERMANENTE	0	0	109,97	0	SIM	NÃO	0,00	16,50	0	0	0	0	0	SIM	390325	9635398	NÃO FOI EVIDENCIADO A PRESENÇA DE FOSSAS OU POÇOS
UHE-BM-RXE-027	EM AVALIAÇÃO	RAIMUNDA NONATA DA SILVA	ABAIXO DA COTA 97	0	0	178,855	31,62	SIM	SIM	4,74	26,83	0	0	0	0	0	SIM	387512	9634568	NÃO FOI EVIDENCIADO A PRESENÇA DE FOSSAS OU POÇOS
UHE-BM-RXE-028	EM AVALIAÇÃO	PEDRO GUILHERME DA SILVA	PRESERVAÇÃO PERMANENTE	0	0	69,22	42,3	SIM	SIM	6,35	10,38	0	1	1	0	2400	SIM	387793	9635129	1 LATRINA, 1 POÇO DE 6M
UHE-BM-RXE-029	DESOCUPADO	MIGUEL RODRIGUES NETO	ABAIXO DA COTA 97/ PRESERVAÇÃO PERMANENTE/ ÁREA REMANESCENTE	0	0	109,88	60,5	SIM	SIM	9,08	16,48	0	2	1	0	1500	SIM	388265	9635790	1 LATRINA, 1 GALINHEIRO DE 7,2 M², 1 POÇO DE 12M
UHE-BM-RXE-030	EM NEGOCIAÇÃO	JOSÉ RODRIGUES DA SILVA		0	0					0,00	0,00				0					
UHE-BM-RXE-031	EM NEGOCIAÇÃO	JOSÉ ARLINDO PANTOJA DE OLIVEIRA	PRESERVAÇÃO PERMANENTE	0	15,34	88,32	52,09	SIM	SIM	10,11	13,25	0	2	1	0	1500	SIM	387829	9636635	1 LATRINA, 1 GALINHEIRO DE 6,15 M², 1 POÇO DE 12M
UHE-BM-RXE-032	EM NEGOCIAÇÃO	TEODORICO PANTOJA DE OLIVEIRA		0	0					0,00	0,00				0					
UHE-BM-RXE-033	EM NEGOCIAÇÃO	PEDRO PANTOJA DE OLIVEIRA	ÁREA REMANESCENTE	0	124,24	80,31	42,51	SIM	SIM	25,01	12,05	1	0	2	1	5760	SIM	387255	9637303	2 POÇOS DE 12 E 15M, 1 FOSSA DE 2,5M
UHE-BM-RXE-034	EM AVALIAÇÃO	IVALDO SENA	PRESERVAÇÃO PERMANENTE	0	135,63	78,92	51,17	SIM	SIM	28,02	11,84	0	1	2	0	550	SIM	387040	9638056	1 LATRINA, 2 POÇOS DE 7 E 8M
UHE-BM-RXE-035	BRASÍLIA PG	JOSÉ EDMAR RANGEL PONTES	PRESERVAÇÃO PERMANENTE	0	0	167,61	99,81	SIM	SIM	14,97	25,14	1	0	2	1	3970	SIM	386886	9638158	2 POÇOS DE 9 E 19M, 1 FOSSA DE 3M
UHE-BM-RXE-036	EM AVALIAÇÃO	ODILEIDA MARIA DE SOUSA SAMPAIO		0	0					0,00	0,00				0					
UHE-BM-RXE-037	EM AVALIAÇÃO	ANTÔNIO WALMIK DA SILVA	PRESERVAÇÃO PERMANENTE	0	0	186,7	0	SIM	NÃO	0,00	28,01	0	0	1	0	1540	SIM	385219	9639749	1 POÇO DE 8M
UHE-BM-RXE-038	DESOCUPADO	NATALINO APARECIDO RODRIGUES	PRESERVAÇÃO PERMANENTE	0	0	141,82	15,82	SIM	SIM	2,37	21,27	0	1	0	0	0	SIM	400362	9625885	1 LATRINA
UHE-BM-RXE-039	EM AVALIAÇÃO	ESPÓLIO DE ALONSO FERREIRA MARQUES		0	0					0,00	0,00				0					
UHE-BM-RXE-040	PAGO	ANTÔNIO TORRES DA SILVA	PRESERVAÇÃO PERMANENTE	0	0	71,05	0	SIM	NÃO	0,00	10,66	0	1	1	0	2720	SIM	400180	9625713	1 GALINHEIRO, 1 POÇO DE 3 METROS DE PROFUNDIDADE
UHE-BM-RXE-041	NEGOCIADO	BENIGNO PESSOA MARQUES		0	0					0,00	0,00				0					



UHE-BM-RXE-042	PAGO	ANTÔNIO TORRES DA SILVA	ABAIXO DA COTA 97	0	0	14,46	0	SIM	NÃO	0,00	2,17	0	0	0	0	1703	SIM			
UHE-BM-RXE-043	DESOCUPADO	JOÃO ZENI	ABAIXO DA COTA 97	0	0	73,82	37,69	SIM	SIM	5,65	11,07	1	0	1	1	400	SIM	399977	9627835	1 LATRINA, 1 POÇO DE 3 METROS DE PROFUNDIDADE
UHE-BM-RXE-044	NEGOCIADO	EDIVAR TEIXEIRA DE LIMA		0	0					0,00	0,00				0					
UHE-BM-RXE-045	PAGO	RAMIRO ALVES MOURA	PRESERVAÇÃO PERMANENTE	0	0	74,46	0	SIM	NÃO	0,00	11,17	0	3	0	0	0	SIM	400164	9227884	1 GALINHEIRO 1 POÇO COM 6,30 METROS DE PROFUNDIDADE, 1 POÇO COM 5 METROS DE PROFUNDIDADE
UHE-BM-RXE-046	PAGO	ESPOLIO DE MANOEL L. CORNÉLIO	PRESERVAÇÃO PERMANENTE	0	0	111,94	0	SIM	NÃO	0,00	16,79	0	1	0	0	1000	SIM	384011	9640808	1 GALINHEIRO DE 4,2M²
UHE-BM-RXE-047	EM AVALIAÇÃO	GILBERTO DE MELO	ÁREA REMANESCENTE	0	0	40,63	40,63	SIM	NÃO	6,09	6,09	0	0	0	0	2225	SIM	383587	9641885	NÃO FOI EVIDENCIADO A PRESENÇA DE FOSSAS OU POÇOS
UHE-BM-RXE-048	EM AVALIAÇÃO	GILBERTO DE MELO		0	0					0,00	0,00				0					
UHE-BM-RXE-049	EM AVALIAÇÃO	GILBERTO DE MELO	PRESERVAÇÃO PERMANENTE	0	0	0	0	NÃO	NÃO	0,00	0,00	0	0	0	0	3925	SIM	383017	9642169	NÃO FOI EVIDENCIADO A PRESENÇA DE FOSSAS OU POÇOS
UHE-BM-RXE-050	EM AVALIAÇÃO	GILBERTO DE MELO	PRESERVAÇÃO PERMANENTE	0	0	22,48	0	SIM	NÃO	0,00	3,37	0	0	0	0	1020	SIM	381411	9642225	NÃO FOI EVIDENCIADO A PRESENÇA DE FOSSAS OU POÇOS
UHE-BM-RXE-051	EM AVALIAÇÃO	GILBERTO DE MELO		0	0					0,00	0,00				0					
UHE-BM-RXE-052	EM AVALIAÇÃO	VALTER LOPES SABINO / EURIPEDES SABINO LUCAS	PRESERVAÇÃO PERMANENTE	0	0	0	0	NÃO	NÃO	0,00	0,00	0	0	0	0	1800	SIM	382332	9644678	
UHE-BM-RXE-053	EM AVALIAÇÃO	VALTER LOPES SABINO		0	0					0,00	0,00				0					
UHE-BM-RXE-054	DESOCUPADO	WANDERSON OTTO	ABAIXO DA COTA 97	0	0	0	0	NÃO	NÃO	0,00	0,00	0	0	0	0	1620	SIM			PROPRIEDADE É UTILIZADA APENAS PARA PRODUÇÃO
UHE-BM-RXE-055	EM NEGOCIAÇÃO	GILBERTO DE MELO		0	0					0,00	0,00				0					
UHE-BM-RXE-056	EM AVALIAÇÃO	ESPÓLIO DE JOÃO APRÍCIO MOTTA	PRESERVAÇÃO PERMANENTE	0	0	55,28	46,97	NÃO	SIM	7,05	8,29	0	1	1	0	3550	SIM	382370	9646126	1 LATRINA, 1 POÇO DE 5M
UHE-BM-RXE-057	NEGOCIADO	EDSON MARCELO LINO	PRESERVAÇÃO PERMANENTE	0	0	0	0	NÃO	NÃO	0,00	0,00	0	0	0	0	1710	SIM	-	-	
UHE-BM-RXE-058	DESOCUPADO	ANTÔNIO TORRES DA SILVA	ABAIXO DA COTA 97	0	0	6,3	0	SIM	NÃO	0,00	0,95	0	0	0	0	400	SIM			
UHE-BM-RXE-059	DESOCUPADO	DEVAIR DO NASCIMENTO	ABAIXO DA COTA 97	0	0	53,19	0	SIM	NÃO	0,00	7,98	0	0	0	0	670	SIM	400583	9627686	
UHE-BM-RXE-060	EM AVALIAÇÃO	LEONILDO PAZ DE ALMEIDA	PRESERVAÇÃO PERMANENTE	0	0	0	0	NÃO	NÃO	0,00	0,00	0	0	1	0	6000	SIM	382246	9646455	1 POÇO DE 6M
UHE-BM-RXE-061	EM AVALIAÇÃO	MANOEL ASSUNÇÃO DA SILVA	PRESERVAÇÃO PERMANENTE	0	147,43	1191,25	1,09	SIM	SIM	22,28	178,69	1	2	1	1	4987,94	SIM	382237	9647023	1 CHIQUEIRO DE 40,63M², 1 GALINHEIRO DE

																				10,95M², 1 BEZERREIRA DE 16,22M², 1 POÇO DE 10,5M, 1 FOSSA DE 3M
UHE-BM-RXE-062	PAGO	JOSÉ TORRES DA SILVA	ABAIXO DA COTA 97	0	0	150,52	0	SIM	NÃO	0,00	22,58	1	1	0	1	4200	SIM	400774	9627470	1 LATRINA, 1 GALINHEIRO, 1 POÇO DE 13 METROS DE PROFUNDIDADE
UHE-BM-RXE-063	EM AVALIAÇÃO	JOÃO SABINO DA SILVA	PRESERVAÇÃO PERMANENTE	0	0	82,7	25,87	SIM	SIM	3,88	12,41	1	0	1	1	3115	SIM	382231	9647218	1 POÇO DE 13M, 1 FOSSA DE 1,7M
UHE-BM-RXE-064	DESOCUPADO	VALDIR RODRIGUES PESSOA		0	0					0,00	0,00				0					
UHE-BM-RXE-065	DESOCUPADO	SILVESTRE SOUZA PESSOA	ABAIXO DA COTA 97	0	0	0	0	NÃO	NÃO	0,00	0,00	0	0	0	0	103	SIM			PROCESSO SEM EDIFICAÇÕES, MAS COTÉM CERCAS
UHE-BM-RXE-066	NEGOCIADO	CLEBSON DE SOUSA LOPES	ABAIXO DA COTA 97	0	0	22,57	22,57	NÃO	SIM	3,39	3,39	0	0	0	0	600	SIM	396442	9625850	
UHE-BM-RXE-067	EM AVALIAÇÃO	FRANCISCO DAS CHAGAS DA SILVA	PRESERVAÇÃO PERMANENTE	0	0	98,57	0	SIM	NÃO	0,00	14,79	0	2	1	0	425	SIM	390965	9635022	1 LATRINA, 1 GALINHEIRO DE 6,38M², 1 POÇO DE 3,4M
UHE-BM-RXE-068	EM NEGOCIAÇÃO	ANA PAULA DE SOUZA	PRESERVAÇÃO PERMANENTE	0	296,76	153,69	0	SIM	SIM	44,51	23,05	1	4	1	1	3820	SIM	385225	9639633	1 CHIQUEIRO DE 29,14M², 3 GALINHEIROS DE 27,52 E 24,32 E 6,82, 1 POÇO DE 9M, 1 FOSSA DE 2M
UHE-BM-RXE-069	EM NEGOCIAÇÃO	MARIA DE FATIMA DE SOUSA PIEDADE	PRESERVAÇÃO PERMANENTE	0	0	45,34	43,78	SIM	SIM	6,57	6,80	1	1	0	1	207	SIM	385196	9639190	1 LATRINA, 1 FOSSA DE 2,5M
UHE-BM-RXE-070	EM NEGOCIAÇÃO	MARIA DE FATIMA DE SOUSA PIEDADE		0	0					0,00	0,00				0					
UHE-BM-RXE-071	EM AVALIAÇÃO	ECOPALMA AGROINDÚSTRIA PALMITEIRA		0	0					0,00	0,00				0					
UHE-BM-RXE-072	EM AVALIAÇÃO	ECOPALMA AGROINDÚSTRIA PALMITEIRA	PRESERVAÇÃO PERMANENTE	0	0	0	0	NÃO	NÃO	0,00	0,00	0	0	0	0	1008	SIM	-	-	NÃO FOI EVIDENCIADO A PRESENÇA DE FOSSAS OU POÇOS
UHE-BM-RXE-073	EM AVALIAÇÃO	LUIZ KAPICHE NETO	PRESERVAÇÃO PERMANENTE	0	0	0	0	NÃO	NÃO	0,00	0,00	0	0	0	0	464	SIM	-	-	NÃO FOI EVIDENCIADO A PRESENÇA DE FOSSAS OU POÇOS
UHE-BM-RXE-074	EM AVALIAÇÃO	LUIZ KAPICHE NETO	PRESERVAÇÃO PERMANENTE	0	0	0	0	NÃO	NÃO	0,00	0,00	0	0	0	0	1300	SIM	376246	9648877	NÃO FOI EVIDENCIADO A PRESENÇA DE FOSSAS OU POÇOS
UHE-BM-RXE-075	EM AVALIAÇÃO	ADELARDO COVRE	PRESERVAÇÃO PERMANENTE	0	0	0	0	NÃO	NÃO	0,00	0,00	0	0	0	0	3103	SIM	375744	9648740	NÃO FOI EVIDENCIADO A PRESENÇA DE FOSSAS OU POÇOS

UHE-BM-RXE-076	EM AVALIAÇÃO	GILBERTO DE MELO	ÁREA REMANESCENTE	0	92,43	133,42	13,01	NÃO	SIM	15,82	20,01	1	3	1	1	6104,72	SIM	375407	9649369	1 CURRAL DE 32,4M, 2 GALINHEIROS DE 8,8 E 5,65M, 1 POÇO DE 6M, 1 FOSSA 3M
UHE-BM-RXE-077	EM AVALIAÇÃO	GILBERTO DE MELO		0	0					0,00	0,00				0					
UHE-BM-RXE-078	EM AVALIAÇÃO	GILBERTO DE MELO		0	0					0,00	0,00				0					
UHE-BM-RXE-079	NEGOCIADO	LUIZA DOMANSKI LINO	PRESERVAÇÃO PERMANENTE	0	176,83	232,6	169,96	SIM	SIM	52,02	34,89	1	2	1	1	7735	SIM	382202	9646126	1 CURRAL DE 33,5M², 1 GALINHEIRO DE 21,85M, 1 POÇO DE 9M, 1 FOSSA DE 3M
UHE-BM-RXE-080	EM AVALIAÇÃO	GILBERTO DE MELO		0	0					0,00	0,00				0					
UHE-BM-RXE-081	EM AVALIAÇÃO	MARIA SUZANA VELOSO BARBOSA		0	0					0,00	0,00				0					
UHE-BM-RXE-082	EM AVALIAÇÃO	LUISLEY SANTANA SANTOS ARANHA		0	0					0,00	0,00				0					
UHE-BM-RXE-083	EM AVALIAÇÃO	LUIZ HERMENEGILDO ARANHA NETO	ABAIXO DA COTA 97	0	196,24	114,65	60,9	SIM	SIM	38,57	17,20	1	1	0	1	0	SIM	377995	9646697	1 GALINHEIRO DE 17,85M², 1 FOSSA DE 2,5M
UHE-BM-RXE-084	EM AVALIAÇÃO	LEANDRO ERLER BERGAMIM	ABAIXO DA COTA 97	0	0	0	0	NÃO	NÃO	0,00	0,00	0	0	0	0	0	SIM	375091	9645739	NÃO FOI EVIDENCIADO A PRESENÇA DE FOSSAS OU POÇOS
UHE-BM-RXE-085	EM AVALIAÇÃO	POLIANE DA SILVA MORENO	PRESERVAÇÃO PERMANENTE	0	129,68	127,53	59,84	SIM	SIM	28,43	19,13	1	2	1	1	4430	SIM	37458	9645739	1 CHIQUEIRO DE 18,4M², 1 GALINHEIRO DE 13,44M²
UHE-BM-RXE-086	EM AVALIAÇÃO	GARIBALDI ALVES SHIMON	PRESERVAÇÃO PERMANENTE	0	0	0	0	NÃO	NÃO	0,00	0,00	0	0	0	0	650	SIM	-	-	NÃO FOI EVIDENCIADO A PRESENÇA DE FOSSAS OU POÇOS
UHE-BM-RXE-087	EM AVALIAÇÃO	ESPÓLIO DE MASANORI SHIMON	PRESERVAÇÃO PERMANENTE	0	294,22	403,47	180	SIM	SIM	71,13	60,52	1	3	1	1	1210	SIM	373239	9645062	1 LATRINA, 1 GALINHEIRO DE 72M², 1 CURRAL DE 7,08M, 1POÇO DE 8M, 1 FOSSA DE 3M
UHE-BM-RXE-088	EM AVALIAÇÃO	HIRAN FERREIRA DE MELO		0	0					0,00	0,00				0					
UHE-BM-RXE-089	EM AVALIAÇÃO	ANTÔNIO VIEIRA CASTILHO	PRESERVAÇÃO PERMANENTE	0	0	1,96	0	SIM	NÃO	0,00	0,29	0	1	1	0	360	SIM	401060	9627559	1 LATRINA, 1 POÇO DE 3M
UHE-BM-RXE-090	EM AVALIAÇÃO	JOÃO HUMBERTO ROCHA SOUZA		0	0					0,00	0,00				0					
UHE-BM-RXE-091	EM AVALIAÇÃO	ESPOLIO DE JOMAR A. PEREIRA	PRESERVAÇÃO PERMANENTE	0	0	220,72	24,59	SIM	SIM	3,69	33,11	1	0	0	1	1821	SIM	364673	9639597	1 FOSSA DE 3,5M
UHE-BM-RXE-092	EM AVALIAÇÃO	ALTAMIRA ENTERPRISES LIMITED	PRESERVAÇÃO PERMANENTE	0	0	0	0	NÃO	NÃO	0,00	0,00	0	0	0	0	1300	SIM	-	-	PROCESSO SEM EDIFICAÇÕES, MAS COTÉM CERCAS
UHE-BM-RXE-093	EM AVALIAÇÃO	OSMARINA BATISTA DAMACENO	PRESERVAÇÃO PERMANENTE	0	0	0	0	NÃO	NÃO	0,00	0,00	0	0	0	0	2080	SIM	-	-	PROCESSO SEM EDIFICAÇÕES, MAS COTÉM

																				CERCAS
UHE-BM-RXE-094	EM AVALIAÇÃO	MANOEL IVAIR BATISTA DE MENEZES		0	0					0,00	0,00				0					
UHE-BM-RXE-095	EM AVALIAÇÃO	MANOEL IVAIR BATISTA DE MENEZES		0	0					0,00	0,00				0					
UHE-BM-RXE-096	EM AVALIAÇÃO	MARIA DA CONCEIÇÃO DE MORAES NUNES ALVES	PRESERVAÇÃO PERMANENTE	0	0	324,025	175,41	SIM	SIM	26,31	48,60	1	1	0	1	1256	SIM	364470	9638772	1 LATRINA, 1 ESTÁBULO DE 100M², 1 FOSSA DE 2,5M
UHE-BM-RXE-097	EM AVALIAÇÃO	MARCELO SALAZAR		0	0					0,00	0,00				0					
UHE-BM-RXE-098	EM AVALIAÇÃO	JOSÉ RIBAMAR DOS SANTOS ANDRADE		0	0					0,00	0,00				0					
UHE-BM-RXE-099	EM AVALIAÇÃO	TEREZA RAQUEL SOARES LORENZONI	PRESERVAÇÃO PERMANENTE	0	0	0	0	NÃO	NÃO	0,00	0,00	0	0	0	0	392	SIM	-	-	PROCESSO SEM EDIFICAÇÕES, MAS COTÉM CERCAS
UHE-BM-RXE-100	EM AVALIAÇÃO	TEREZA RAQUEL SOARES LORENZONI		0	0					0,00	0,00				0					
UHE-BM-RXE-101	EM AVALIAÇÃO	RAFAEL CANDIDO DE ALMEIDA		0	0					0,00	0,00				0					
UHE-BM-RXE-102	EM NEGOCIAÇÃO	JOSÉ RIBAMAR DOS SANTOS ANDRADE	PRESERVAÇÃO PERMANENTE	0	0	187,81	68,87	SIM	SIM	10,33	28,17	1	1	0	1	3750	SIM	362747	9632812	1 FOSSA DE 3M, 1 GALINHEIRO DE 7,05M²
UHE-BM-RXE-106	EM AVALIAÇÃO	JORGE GONÇALVES DE SOUZA		0	0					0,00	0,00				0					
UHE-BM-RXE-107	EM AVALIAÇÃO	JANY KELLY BASTAZINI		0	0					0,00	0,00				0					
UHE-BM-RXE-108	EM AVALIAÇÃO	GILBERTO DE MELO	ÁREA REMANESCENTE	0	0	0	0	NÃO	NÃO	0,00	0,00	0	0	0	0	2100	SIM	-	-	PROCESSO SEM EDIFICAÇÕES, MAS COTÉM CERCAS
UHE-BM-RXE-110	EM AVALIAÇÃO	51 BIS		0	0					0,00	0,00				0					
UHE-BM-RXE-111	EM AVALIAÇÃO	MAURO GUMERCINDO MACHADO	PRESERVAÇÃO PERMANENTE	0	0	0	0	NÃO	NÃO	0,00	0,00	0	0	0	0	2500	SIM	-	-	PROCESSO SEM EDIFICAÇÕES, MAS COTÉM CERCAS
UHE-BM-RXE-112	EM AVALIAÇÃO	MAURO GUMERCINDO MACHADO		0	0					0,00	0,00				0					
UHE-BM-RXE-113	EM AVALIAÇÃO	MAURO GUMERCINDO MACHADO	PRESERVAÇÃO PERMANENTE	0	0	0	0	NÃO	NÃO	0,00	0,00	0	0	0	0	700	SIM	-	-	PROCESSO SEM EDIFICAÇÕES, MAS COTÉM CERCAS
UHE-BM-RXE-115	DESOCUPADO	RAIMUNDO RODRIGUES DE SOUSA	ÁREA REMANESCENTE	0	0	0	0	NÃO	NÃO	0,00	0,00	0	0	0	0	600	SIM	-	-	PROCESSO SEM EDIFICAÇÕES, MAS COTÉM CERCAS
UHE-BM-RXE-116	EM AVALIAÇÃO	JORGE GONÇALVES DE SOUZA	PRESERVAÇÃO PERMANENTE	0	0	0	0	NÃO	NÃO	0,00	0,00	0	0	0	0	405	SIM	-	-	PROCESSO SEM EDIFICAÇÕES, MAS COTÉM CERCAS
UHE-BM-RXE-117	EM AVALIAÇÃO	JORGE GONÇALVES DE SOUZA	PRESERVAÇÃO PERMANENTE	0	0	0	0	NÃO	NÃO	0,00	0,00	0	0	0	0	375	SIM	-	-	PROCESSO SEM EDIFICAÇÕES, MAS COTÉM CERCAS
UHE-BM-RXE-118	EM NEGOCIAÇÃO	JORGE GONÇALVES DE SOUZA	ABAIXO DA COTA 97	0	0	0	0	NÃO	NÃO	0,00	0,00	0	0	0	0	446	SIM	-	-	PROCESSO SEM EDIFICAÇÕES, MAS COTÉM

																				CERCAS
UHE-BM-RXE-120	EM AVALIAÇÃO	VICENTE GONÇALVES	ABAIXO DA COTA 97	0	0	0	0	NÃO	NÃO	0,00	0,00	0	0	0	0	4000	SIM	360908	9627607	PROCESSO SEM EDIFICAÇÕES, MAS COTÉM CERCAS
UHE-BM-RXE-121	PAGO	LINDOLFO CORREA DE LACERDA NETO	ABAIXO DA COTA 97	0	0	0	0	NÃO	NÃO	0,00	0,00	0	0	0	0	3100	SIM	-	-	PROCESSO SEM EDIFICAÇÕES, MAS COTÉM CERCAS
UHE-BM-RXE-122	EM NEGOCIAÇÃO	ANTÔNIO ALVES DE FREITAS	PRESERVAÇÃO PERMANENTE	0	0	0	0	NÃO	NÃO	0,00	0,00	0	0	0	0	1600	SIM	-	-	PROCESSO SEM EDIFICAÇÕES, MAS COTÉM CERCAS
UHE-BM-RXE-123	EM AVALIAÇÃO	REINALDO RODRIGUES VAZ	ABAIXO DA COTA 97	0	0	0	0	NÃO	NÃO	0,00	0,00	0	0	1	0	1066	SIM	-	-	1 POÇO DE 4M
UHE-BM-RXE-124	EM AVALIAÇÃO	RONALDO RODRIGUES VAZ	PRESERVAÇÃO PERMANENTE	0	136,295	429,52	52,56	SIM	SIM	28,33	64,43	0	4	1	0	6618	SIM	360314	9625796	1 POÇO DE 7,5M, 1 CHIQUEIRO DE 6,27M <sup>2</sup> , 2 CURRAIS DE 106,16M <sup>2</sup> E 37,2M <sup>2</sup> , 1 BEZERREIRO DE 20,4M <sup>2</sup>
UHE-BM-RXE-125	EM AVALIAÇÃO	ANTÔNIO JOSÉ MARTINS DE SOUSA	PRESERVAÇÃO PERMANENTE	0	0	521,87	179,41	SIM	SIM	26,91	78,28	1	3	1	1	6000	SIM	360728	9624343	1 LATRINA, 1 GALINHEIRO DE 21,7M <sup>2</sup> , 1 CURRAL DE 150M <sup>2</sup>
UHE-BM-RXE-126	EM AVALIAÇÃO	MARIA SUZANA VELOSO BARBOSA	PRESERVAÇÃO PERMANENTE	0	0	44	0	SIM	NÃO	0,00	6,60	0	0	1	0	1100	SIM	359482	9625251	1 POÇO DE 8 METROS DE PROFUNDIDADE
UHE-BM-RXE-127	EM AVALIAÇÃO	MARIA SUZANA VELOSO BARBOSA		0	0					0,00	0,00				0					
UHE-BM-RXE-128	EM AVALIAÇÃO	JOSÉ MARQUES FERREIRA		0	0					0,00	0,00				0					
UHE-BM-RXE-129	EM NEGOCIAÇÃO	GILBERTO DE MELO		0	0					0,00	0,00				0					
UHE-BM-RXE-130	EM AVALIAÇÃO	GILBERTO DE MELO		0	0					0,00	0,00				0					
UHE-BM-RXE-135	EM AVALIAÇÃO	JOSÉ INÁCIO DE MELO	PRESERVAÇÃO PERMANENTE	0	0	0	0	NÃO	NÃO	0,00	0,00	0	0	0	0	342	SIM	-	-	PROCESSO SEM EDIFICAÇÕES, MAS COTÉM CERCAS
UHE-BM-RXE-136	EM AVALIAÇÃO	GIL UDSOM FARAPO	PRESERVAÇÃO PERMANENTE	0	0	0	0	NÃO	NÃO	0,00	0,00	0	0	0	0	2450	SIM	-	-	PROCESSO SEM EDIFICAÇÕES, MAS COTÉM CERCAS
UHE-BM-RXE-137	EM AVALIAÇÃO	GIL UDSOM FARAPO		0	0					0,00	0,00				0					
UHE-BM-RXE-138	EM AVALIAÇÃO	RIKE DE OLIVEIRA CASTRO		0	0					0,00	0,00				0					
UHE-BM-RXE-139	EM AVALIAÇÃO	ROSANA DE OLIVEIRA CASTRO		0	0					0,00	0,00				0					
UHE-BM-RXE-140	EM AVALIAÇÃO	RIKE DE OLIVEIRA CASTRO		0	0					0,00	0,00				0					
UHE-BM-RXE-141	EM AVALIAÇÃO	RIKE DE OLIVEIRA CASTRO		0	0					0,00	0,00				0					
UHE-BM-	EM	RIKE DE OLIVEIRA		0	0					0,00	0,00				0					

RXE-142	AVALIAÇÃO	CASTRO																		
UHE-BM-RXE-143	EM AVALIAÇÃO	RIKE DE OLIVEIRA CASTRO		0	0					0,00	0,00				0					
UHE-BM-RXE-144	EM AVALIAÇÃO	RIKE DE OLIVEIRA CASTRO		0	0					0,00	0,00				0					
UHE-BM-RXE-145	EM AVALIAÇÃO	RIKE DE OLIVEIRA CASTRO		0	0					0,00	0,00				0					
UHE-BM-RXE-146	EM AVALIAÇÃO	RIKE DE OLIVEIRA CASTRO		0	0					0,00	0,00				0					
UHE-BM-RXE-147	EM AVALIAÇÃO	RIKE DE OLIVEIRA CASTRO		0	0					0,00	0,00				0					
UHE-BM-RXE-148	EM AVALIAÇÃO	RIKE DE OLIVEIRA CASTRO		0	0					0,00	0,00				0					
UHE-BM-RXE-149	EM AVALIAÇÃO	WANDERLAN DE OLIVEIRA CRUZ		0	0					0,00	0,00				0					
UHE-BM-RXE-187	EM AVALIAÇÃO	VICENTE GONÇALVES	PRESERVAÇÃO PERMANENTE	0	0	0	0	NÃO	NÃO	0,00	0,00	0	0	0	0	0	NÃO	-	-	PROCESSO SEM EDIFICAÇÕES
UHE-BM-RXE-188	EM NEGOCIAÇÃO	ANTÔNIO JOSÉ MARTINS DE SOUSA	ÁREA REMANESCENTE	0	98	0	0	NÃO	SIM	14,70	0,00	0	0	0	0	0	SIM	-	-	NÃO FOI EVIDENCIADO A PRESENÇA DE FOSSAS OU POÇOS
UHE-BM-RXE-189	DESOCUPADO	JOSÉ ZENI	ABAIXO DA COTA 97	0	0	106,71	35,06	SIM	SIM	5,26	16,01	0	1	0	0	0	SIM	400061	9627600	1 GALINHEIRO
UHE-BM-RXE-190	DESOCUPADO	ANTÔNIO TORRES DA SILVA	ÁREA REMANESCENTE	0	0	0	0	NÃO	NÃO	0,00	0,00	0	0	0	0	1000	SIM			PRORPIEDADE ULTILIZADA PARA CRIAÇÃO DE GADO
<b>TOTAL</b>				<b>1557,45</b>	<b>5104,195</b>	<b>72545,9</b>	<b>19122,6</b>	<b>-</b>	<b>-</b>	<b>3809,88</b>	<b>10903,44</b>	<b>289</b>	<b>392</b>	<b>214</b>	<b>289</b>	<b>1018384,10</b>		<b>-</b>	<b>-</b>	<b>-</b>



**LEGENDA DA PLANILHA DE QUANTITATIVOS DAS PROPRIEDADES:**

	<b>PROCESSOS SEM FICHAS CADASTRAIS</b>
	<b>Serviços de DEMOLIÇÃO, LIMPEZA E DESINFECÇÃO</b>
	<b><u>ISENTOS</u> de Serviços de DEMOLIÇÃO, LIMPEZA E DESINFECÇÃO</b>
	<b>Serviços de LIMPEZA E DESINFECÇÃO</b>

- (A)** Os quantitativos de cerca estimados na planilha levaram em consideração a metragem de fios de arame levantados nas atividades de cadastramento fundiário, sendo que o material de cerca que já foi removido durante os trabalhos de mudança e demolição das propriedades com status amarelo não foi computado (remoção parcial). Portanto, o quantitativo apresentado deverá ser reavaliado e levantado durante as atividades de campo que forem sendo executadas.
- (B)** Os quantitativos unitários dos mourões existentes levou em consideração a metragem do total de cerca levantada dividido pelo espaçamento entre os mesmos de 3 m (medida estimada). Ressalta-se que a quantidade e conseqüentemente o volume final deste material será variável e deverá ser levantado acuradamente durante a execução das atividades de campo entre a CONTRATADA e a NORTE ENERGIA.

**ANEXO 3**

	<b>MANIFESTO DE CARGA</b>	UNIDADE:	
		Nº:	Data:

<b>GERADOR</b>	Identificação do Produto:	Classificação: <input type="checkbox"/> Classe I <input type="checkbox"/> Classe IIA <input type="checkbox"/> Classe IIB	
	Estado Físico: <input type="checkbox"/> Líquido <input type="checkbox"/> Lodo <input type="checkbox"/> Pastoso <input type="checkbox"/> Sólido <input type="checkbox"/> Sólido (pó)	Quantidade:	
	Acondicionamento: <input type="checkbox"/> Big bags <input type="checkbox"/> Bombonas <input type="checkbox"/> Caixas <input type="checkbox"/> Caminhão tanque <input type="checkbox"/> Emb. Diversas <input type="checkbox"/> Granel <input type="checkbox"/> Sacos <input type="checkbox"/> Tambores <input type="checkbox"/> Outro: _____		
	Gerador:	Setor:	
	Endereço:		
	Nome do Responsável:		Ramal:
	Assinatura:		

<b>TRANSPORTADOR</b>	Veículo utilizado:	Chapa:	
	Data da coleta:	Hora da coleta:	
	Empresa:	Telefone:	
	Acondicionamento no momento da Coleta: <input type="checkbox"/> Bom <input type="checkbox"/> Satisfatório <input type="checkbox"/> Ruim	Separação dos resíduos: <input type="checkbox"/> Bom <input type="checkbox"/> Satisfatório <input type="checkbox"/> Ruim	
	Outras observações:		
	Nome do operador (Motorista):		
	Ass. Operador (Motorista):		

<b>RECEPTOR - DESTINO FINAL</b>	Destino do resíduo:	Data:	
	Endereço:	Telefone:	
	Acondicionamento no Recebimento: <input type="checkbox"/> Bom <input type="checkbox"/> Satisfatório <input type="checkbox"/> Ruim	Separação dos resíduos: <input type="checkbox"/> Bom <input type="checkbox"/> Satisfatório <input type="checkbox"/> Ruim	
	Outras observações:		
	Nome do responsável:		
	Ass. Responsável:		