

Descrição: Palestra realizada na Empresa markosul transporte, sobre o tema " Preservação da fauna e flora".

Numero:	RAF-CCBM-QMSSRS-CD -1104-2013
Data:	06/12/2013
Pagina:	01 de 01



1



2



2



2



3



3



1

Palestra sobre a importancia da Preservação da fauna e da flora para os motoristas de ônibus da Empresa Markosul Transporte em cumprimento ao PO CCBM 220 11.



4



4

RESPONSÁVEIS	ANA REGINA C. DIAS Técnica de Meio Ambiente I Mar 108112 CREA 24429 TD PA ELABORADO		CONSTRUTOR RESPONSÁVEL Consórcio Beneditos Carvalho Lúcia Ine Beneditos Assessoria Ambiental ANA VERIFICADOR (15585)
Consórcio Construtor Belo Monte			

RELATÓRIO DE ACOMPANHAMENTO FOTOGRÁFICO

Descrição: Palestra realizada na Empresa markosul transporte, sobre o tema " Preservação da fauna e flora".

Numero:	RAF-CCBM-QMSSRS-CD -1104-2013
Data:	06/12/2013
Preservação da fauna e flora	Pagina: 01 de 01



1 Palestra sobre a importancia da Preservação da fauna e da flora para os motoristas de ônibus da Empresa Markosul Transporte em cumprimento ao PO CCBM 220 11.

Constituição Construtor Belo Monte	
Ativ. Regina C. Dias	RESPONSÁVEIS
Tecnico de Meio Ambiente	Joceli Thine Benevides Corrêa
Marcosul CREA 24420 TD PA	Area de Meio Ambiente
ELABORADO	VERIFICADO

Descrição: Palestra realizada no Km 9,5 do Sítio Canal de Derrivação sobre o tema: "Projeto para mitigação de impactos pela perda de indivíduos da fauna por atropelamento". O foco foram os Operadores de Equipamentos pesados do CCBM e Terceirizados.

Número: RAF-CCBM-QMSSRS-CD -1121-2013	Data: 10/12/2013
Título: Treinamento dos funcionários no PO CCBM 220 11.	
Página: 01 de 01	



1



1



1



1



1



1

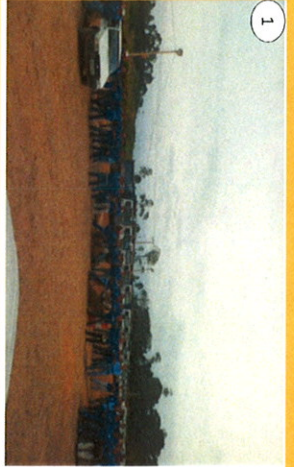

1



1



1 Treinamento dos funcionários no PO CCBM 220 11 (preservação da fauna e flora) com foco na mitigação de impactos pela perda de animais da fauna por atropelamento.

Donatário Construtor Belo Monte Artyg Rogério C. Dias Técnico Meio Ambiente Matr. 10923 CREA 24420 TD PA ELABORADO	Responsáveis Constatante Belo Monte Constatante Cortivito Inidaleline Pereira de Melo Ambiente ANEXO VERIFICADO
---	---

Descrição: Palestra realizada no Km 9,5 do Sítio Canal de Derivação sobre o tema: "Projeto para mitigação de impactos pela perda de indivíduos da fauna por atropelamento". O foco foram os Operadores de Equipamentos pesados do CCBM e Terceirizados.

Numero: RAJ-CCBM-QMSSRS-CD -1121-2013

Treinamento dos funcionários no PO CCBM 220 11.

Data: 10/12/2013

Página: 01 de 01

Numero:	RAJ-CCBM-QMSSRS-CD -1121-2013
Data:	10/12/2013
Página:	01 de 01



1 Treinamento dos funcionários no PO CCBM 220 11 (preservação da fauna e flora) com

foco na mitigação de impactos pela perda de animais da fauna por atropelamento.

<p>Conselho Construtor Belo Monte Ana Regina Cadoret Diretor de Meio Ambiente Mat. 10912 CRJA 84970 TD PA ELABORADO</p>		<p>RESPONSÁVEIS (ranso Jacqueline Gonçalves Lujana Analista de Meio Ambiente DIT. VERIFICADO</p>	

RELATÓRIO DE ACOMPANHAMENTO FOTOGRÁFICO

Descrição: Oficina de reutilização de resíduos de plástico (pet e copinhos), para a confecção da decoração de natal. A oficina foi realizada no centro de convivência Jatobá.

Reutilização de resíduos, para a confecção de enfeites natalinos;	Número: RAF-CCBM-QMSSRS-CD -1105-2013
	Data: 08/12/2013
	Página: 01 de 01

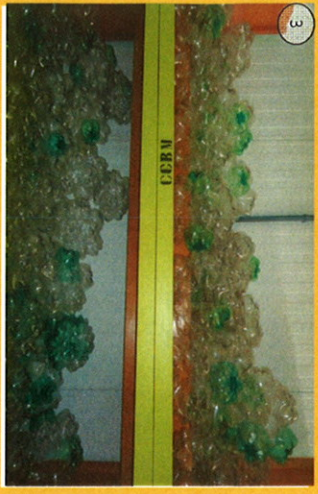

1	Garratas PET para reutilização nos enfeites natalinos da unidade Sítio Canal de Derivação.
2	Funcionárias participando da oficina de reutilização de resíduos.
3	Bolas natalinas feitas de pet.
4	Funcionárias reutilizando copinhos descartáveis em luminária de natal.

Empresa: Fonseca, Belo Monte Rua: Alameda G. Dias Bairro: Alto Amanhecer Mat: 0612 / CRELA 24423 TD PA ELABORADO		Responsáveis: Jacqui BENEFICEDAS CORREIA Analisa de MELO AMARAL VERIFICADO	
--	--	---	--