

5º RELATÓRIO CONSOLIDADO DE ANDAMENTO DO PBA E DO ATENDIMENTO
DE CONDICIONANTES

**Anexo 12.4 - 2 – Registro Fotográfico do PAMFS da
UHE Belo Monte**

ANEXO 12.4-2 – ANEXO FOTOGRÁFICO



Figura 1 – Entrada da caverna Pedra do Navio.



Figura 2 – Entrada e interior da Pedra do Navio.



Figura 3 – Paredes no interior da Pedra do Navio.



Figura 4 – Paredes no interior da caverna Pedra da Cachoeira.



Figura 5 – Córrego no interior da Pedra da Cachoeira.



Figura 6 – Goteira no interior da Pedra da Cachoeira.



Figura 7 – Armadilha luminosa no interior da Pedra da Cachoeira.



Figura 8 – Amblipígeo no interior da Pedra da Cachoeira.



Figura 9 – Paredes no interior da Bat-loca.



Figura 10 – Pequeno córrego no interior da caverna Bat-loca.



Figura 11 – Grande quantidade de grilos no chão da caverna Bat-loca.



Figura 12 – Cachoeira próxima à entrada do Abrigo do Igarapé.



Figura 13 – Entrada do Abrigo do Igarapé.



Figura 14 – Interior do Abrigo do Igarapé.



Figura 15 – Entrada do Abrigo do Mangá.



Figura 16 – Interior e paredes do Abrigo do Mangá.



Figura 17 – Entrada da caverna Nova Kararaô.



Figura 18 – Armadilha Pitfall no interior da caverna Nova Kararaô.



Figura 19 – Grande quantidade de baratas no chão Nova Kararaô.



Figura 20 – Grande quantidade de grilos *Endecous* sp. no teto da caverna Nova Kararaô.



Figura 21 – Paredes e interior da caverna Kararaô.



Figura 22 – Córrego no interior da caverna Kararaô.



Figura 23 – Entrada da caverna Cama de Vara.



Figura 24 – Interior da caverna Cama de Vara.

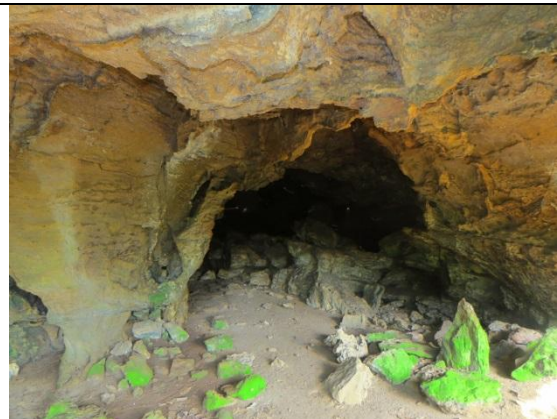

Figura 25 – Grande quantidade de baratas no interior da caverna Cama de Vara.



Figura 26 – Cachoeira próxima à entrada da caverna Leonardo da Vinci.



Figura 27 – Paredes e interior da caverna Leonardo da Vinci.



Figura 28 – Armadilha covo no interior da caverna Leonardo da Vinci.



Figura 29 – Coleta por busca ativa no córrego no interior da caverna Leonardo da Vinci.



Figura 30 – *Blaberus giganteus* no interior da caverna Leonardo da Vinci.



Figura 31 – fêmea de traça (Zygentoma: Nicoletiidae) encontrada na zona afótica da caverna Nova Kararaô, com destaque para a ausência de pigmentos.



Figura 32 – Ovopositor da fêmea da traça adulta, caverna Nova Kararaô.



Figura 33 – Cabeça da traça em vista lateral, com destaque para a ausência de olhos, caverna Nova Kararaô.

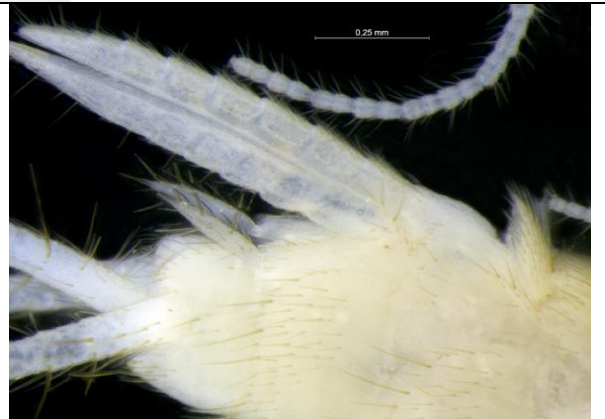

Figura 34 – Cabeça da traça em vista dorsal, com destaque para a ausência de olhos, caverna Nova Kararaô.