

4º RELATÓRIO CONSOLIDADO DE ANDAMENTO DO PBA E DO ATENDIMENTO  
DE CONDICIONANTES

**CAPÍTULO 2 – ANDAMENTO DO PROJETO BÁSICO AMBIENTAL**

**Anexo 9.1.1 - 3 – Figura Patrimônio Paisagístico**

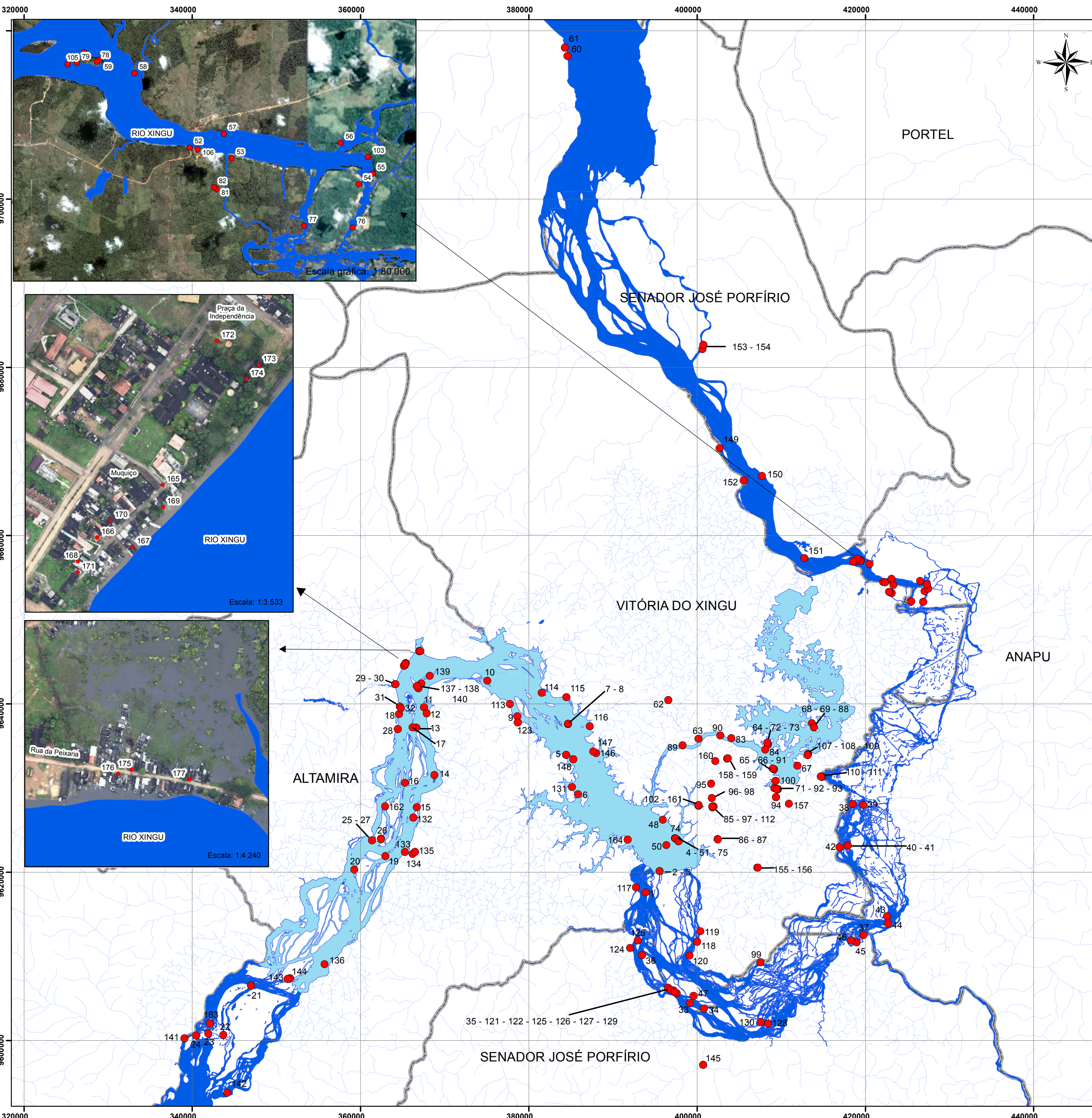



Patrimônio Paisagístico

- 1: Praia do Caju
- 2: Praia Ilha da Marciana
- 3: Praia do Pimental
- 4: Praia da Maravilha
- 5: Canal do Inferno
- 6: Cachoeira do Paial
- 7: Cachoeira do Jutai
- 8: Cachoeira do Paratizão
- 9: Praia do Lourenço
- 10: Praia do Milco
- 11: Praia do Padeiro
- 12: Praia do Amor
- 13: Praia do Besouro
- 14: Praia Gorgulho da Rita
- 15: Praia do Escondido - Ilha do Escondido
- 16: Canal da Barriguda
- 17: Vista do Rio Xingu - Ilha dos Macacos
- 18: Baixo alagado
- 19: Praia da Meranda
- 20: Praia do Bacabal
- 21: Vista do Rio Xingu - Ilha Urubuquara
- 22: Ilha e Cachoeira do Naum
- 23: Cachoeira das Pacas
- 24: Cachoeira de Itapinima
- 25: Cachoeira do Pedro
- 26: Sítio Dois Corações - Prop. Agemiro e Rosangela
- 27: Ilha do Tapiranga
- 28: Pedra do Navio
- 29: Praia do Pajé
- 30: Praia do Pedral
- 31: Balneário do Paulo
- 32: Pedra da Mesa
- 33: Praia da Calcinha
- 34: Praia do Relâmpago
- 35: Vista do Rio Xingu - Prop. Henrique Nunes
- 36: Praia do Murici
- 37: Foz do Rio Bacajá
- 38: Cachoeira do Jericóá
- 39: Praia
- 40: Praia Bela Vista
- 41: Praia do Caju
- 42: Vista do Rio Xingu - Prop. de Maria Célia
- 43: Praia Ilha do Cemitério
- 44: Praia do Barra Vento
- 45: Vista do Rio Xingu - Aldeia Maia
- 46: Praia Grande
- 47: Canal do Rio Xingu
- 48: Propriedade Alexandre
- 49: Propriedade Pedro e Socorro
- 50: Propriedade Laurindo
- 51: Campo de Futebol/Laurindo
- 52: Porto da balsa
- 53: Cemitério da comunidade Tijucaquara
- 54: Ilha do Alemão
- 55: Ilha do Apapá
- 56: Praia da Barraquinha
- 57: Praia do Bambu
- 58: Igarapé Paraná
- 59: Ilha do Meirêncio
- 60: Propriedade Sabá
- 61: Souzel Velho
- 62: Sítio Bacabal
- 63: Processo de transformação da paisagem
- 64: Escola (abandonada)
- 65: Casas abandonadas
- 66: Igreja abandonada
- 67: Prédio Farinheira
- 68: Propriedade Francisca
- 69: Propriedade Benê
- 70: Propriedade Maria e Toinzinho
- 71: Escola Bom Jardim I
- 72: Igreja
- 73: Casa (abandonada)
- 74: Propriedade Pedro (roça abandonada)
- 75: Propriedade Alcides
- 76: Cachoeira Itamaracá
- 77: Cachoeira da Taubinha
- 78: Ilha do Meirêncio/Caieira
- 79: Ilha do meirêncio/Cemitério
- 80: Propriedade Sabá/Tijucaquara
- 81: Propriedade Sabá/Tijucaquara
- 82: Poço e canteiro/Sabá/Tijucaquara
- 83: Processo de transformação da paisagem
- 84: Processo de transformação da paisagem
- 85: Campo de Futebol
- 86: Abimael Palhano Munins (Maranhão)
- 87: Igarapé Fortunato (Maranhão)
- 88: Processo de transformação da paisagem
- 89: Processo de transformação da paisagem
- 90: Processo de transformação da paisagem
- 91: Casa (abandonada)
- 92: Escola Bom Jardim I
- 93: Escola Bom Jardim I (prédio antigo)
- 94: Propriedade José Lindolfo Mouzinho (Paraíba)
- 95: Propriedade Geraldo e Vilma
- 96: Propriedade Isaías
- 97: Núcleo São Francisco das Chagas
- 98: Igreja Adventista
- 99: Volta Grande do Xingu
- 100: Casa (abandonada)
- 101: Escola Boa Esperança
- 102: Propriedade Ramiro
- 103: Ilha Vieira
- 104: Ilha Canari
- 105: Ilha dos Porcos
- 106: Povoado/balsa
- 107: Prédio Usina de arroz
- 108: Igreja católica (ruínas)
- 109: Igreja evangélica (ruínas)
- 110: Volta Grande do Xingu
- 111: Trilha na mata
- 112: Baixo alagado
- 113: Sítio São Sebastião - Prop. Manoel e Laura
- 114: Ilha Tracóá - Prop. Dario (Pivela)
- 115: Casa Abandonada - Paratizão
- 116: Propriedade Pedro Pantoja e Zilda
- 117: Propriedade Aliomar e Ilda
- 118: Propriedade Hernandes
- 119: Propriedade Marcelino
- 120: Propriedade Sula
- 121: Propriedade Claudio Ribeiro da Silva
- 122: Moradia Edinaldo e Cristina
- 123: Sítio Cristo Redentor - Jose Batista (Osmar)
- 124: Sítio São João - Prop. João Machado (Janjão)
- 125: Propriedade Naldo e Regiene
- 126: Propriedade Cobal e Dalva
- 127: Campo de Futebol e Cemitério - Ilha da Fazenda
- 128: Casa de Farinha - Ilha do Zé Vieira
- 129: Mercado - Prop. Sebastião (Babá)
- 130: Acampamento de Pescador
- 131: Sítio São Luis - Prop. Domingos Correia da Silva
- 132: Propriedade Sebastião (Tião) e Natália
- 133: Propriedade Geraldinha
- 134: Propriedade Joaquim Né da Silva
- 135: Propriedade Lourenço e Francisca
- 136: Propriedade Manoel Alves Rocha
- 137: Praia do Pontal
- 138: Praia do Oliveti
- 139: Praia do Nego do Aparício
- 140: Praia do Arapujá
- 141: Sítio Santa Julia - Prop. Joana Gomes R. de Matos
- 142: Propriedade Dionisia Rodrigues da Silva
- 143: Propriedade Maria Ferreira da Silva
- 144: Propriedade Leodegário Ferreira (Bago)
- 145: Propriedade Humberto
- 146: Comunidade São Lázaro (Escola)
- 147: Sítio N. S. Perpétuo Socorro - Prop. Dinaldo Lima
- 148: Propriedade Alberto e Rita
- 149: Fazenda Pai e Filho Prop. José do Carmo (Diquita)
- 150: Sítio Pedral - Prop. Iolanda Socorro Carvalho
- 151: Propriedade Francisco Sá
- 152: Sítio São Raimundo - Prop. Raimundo e Zeneide
- 153: Núcleo Comunidade Vila Nova
- 154: Propriedade "Decica"
- 155: Propriedade Emivaldo Pereira da Silva
- 156: Igreja e Escola Bom Jardim II
- 157: Núcleo Comunidade Duque de Caxias
- 158: Núcleo da Comunidade Vila Rica
- 159: Propriedade Manoel e Fabiana
- 160: Propriedade Pedro Cinesio
- 161: Igarapé/Propriedade Ramiro
- 162: Propriedade Expedito e Joidalva
- 163: Propriedade Liberato
- 164: Propriedade Lauro e Nazaré
- 165: Muquiço
- 166: Propriedade Socorro Arara
- 167: Propriedade Socorro Arara/peixaria
- 168: Propriedade Edinéia Freitas
- 169: Propriedade Caitu
- 170: Propriedade Francisco Alves da Silva
- 171: Base do Forno - Antiga Olaria
- 172: Praça da Independência (Coreto)
- 173: Propriedade Lídio Gonçalves Pessoa
- 174: Propriedade José Reinaldo
- 175: Propriedade Maria de Nazaré Baieira
- 176: Propriedade Domínicia da Conceição Silva
- 177: Propriedade Mariano Mateus da Costa (Totó)

**Legenda**

- Pontos Patrimônio Paisagístico
- Limite municipal
- Reservatório
- Rio Xingu

**Mapa - Registro do Patrimônio Paisagístico**

Projeto: Estudo, Preservação e Revitalização do Patrimônio Histórico, Cultural e Paisagístico.

PBA - UHE Belo Monte

Desenho: Renato Gonzalez

Data: Maio - 2013

Fontes: IBGE e Acervo Scientia

**SCIENTIA**

Referência WGS-84

Sistema de coordenadas UTM

Escala: Gráfica 1:325.868

0 5 10 20 30 40 Km