

4º RELATÓRIO CONSOLIDADO DE ANDAMENTO DO PBA E DO ATENDIMENTO  
DE CONDICIONANTES

**CAPÍTULO 2 – ANDAMENTO DO PROJETO BÁSICO AMBIENTAL**

**Anexo 9.1.1 - 2 – Figura Patrimônio Edificado**

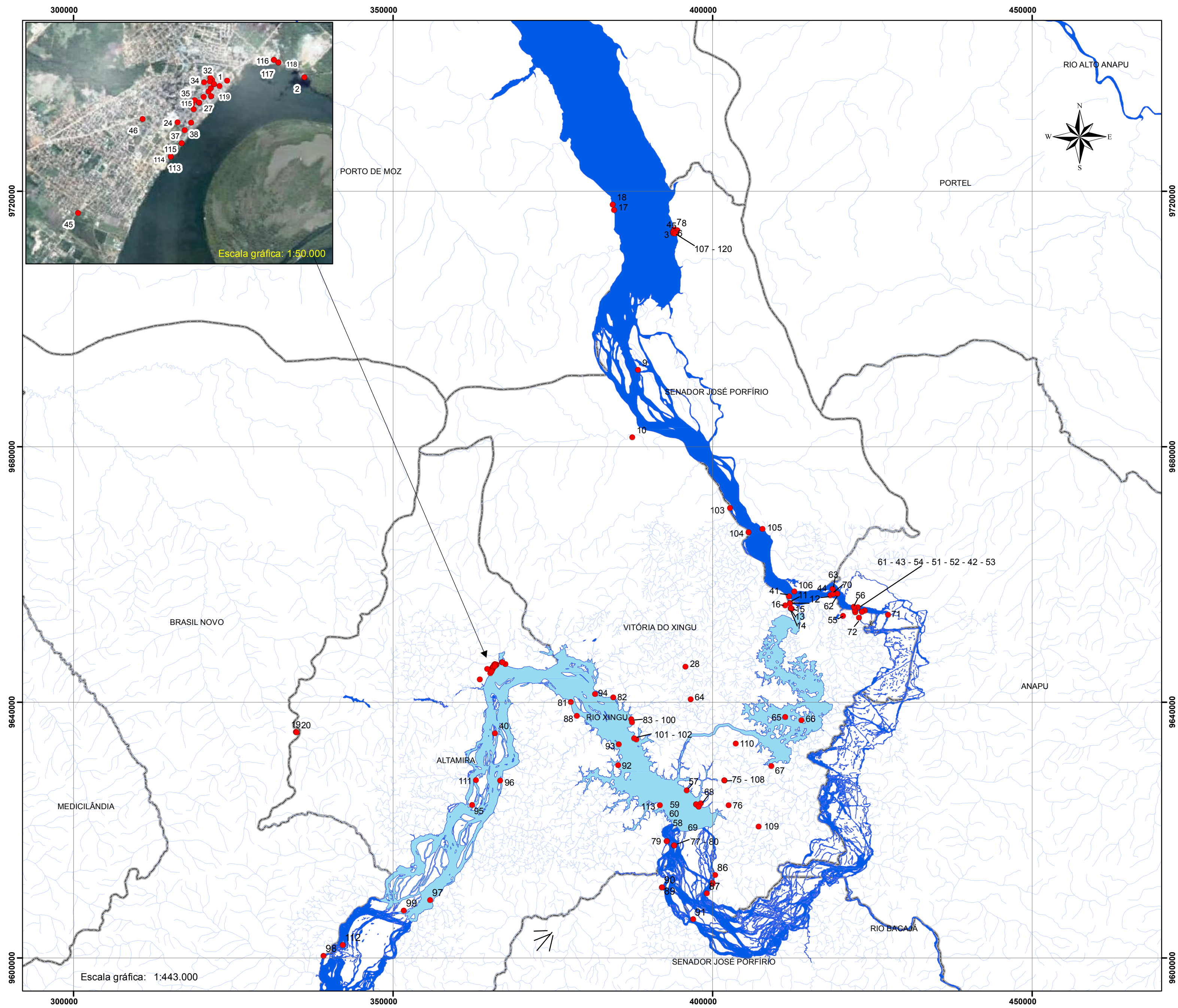



9720000  
9680000  
9640000  
9600000

300000 350000 400000 450000



Referência WGS-84  
Sistema de coordenadas UTM

**Legenda**

- Patrimônio edificado
- Reservatório
- Rio Xingu
- Limite municipal

**Mapa Patrimônio Edificado**

Projeto: Estudo, Preservação e Revitalização do Patrimônio Histórico, Cultural e Paisagístico.  
PBA - UHE Belo Monte  
Desenho: Renato Gonzalez  
Data: Maio - 2013  
Fontes: IBGE e Acervo Scientia



**Patrimônio edificado**

- 1: Olaria Reicon/ Altamira
- 2: Forte Ambé / Altamira
- 3: Igreja São Francisco Xavier/ Senador José Porfírio
- 4: Casario antigo / Senador José Porfírio
- 5: Cemitério São Francisco / Senador José Porfírio
- 6: Escola Catete Pinheiro / Senador José Porfírio
- 7: Rua das Flores / Senador José Porfírio
- 8: Igreja de São Benedito / Senador José Porfírio
- 9: Barracão de Aviamento / Senador José Porfírio
- 10: Casa branca do Sen. José Porfírio
- 11: Casa Sr. Raimundo "Cachimbo" - Com. Sto. Antonio / Vitória do Xingu
- 12: Casa Sr. Raimundo - Com. Sto. Antonio / Vitória do Xingu
- 13: Casa Srª Maria e Sr. Valcir - Com. Sto. Antonio / Vitória do Xingu
- 14: Casa/Bar Sr. Amadeu - Com. Sto. Antonio / Vitória do Xingu
- 15: Casa Srª. Claudia - Com. Santo Antonio / Vitória do Xingu
- 16: Panorâmicas da Comunidade Santo Antônio / Vitória do Xingu
- 17: Núcleo de Tapequari / Porto de Moz
- 18: Souzel Velho / Porto de Moz
- 19: Casa de Colono INCRA - Dna. Maria Lucia / Brasil Novo
- 20: Escola Agrovia Carlos Pena Filho / Brasil Novo
- 24: Cemitério São João Batista - ZCH Altamira
- 25: Casa rua 1º de janeiro, 1756 - ZCH Altamira
- 26: Hotel Xingu - ZCH Altamira
- 27: Casa rua 1º de janeiro, 1466 - ZCH Altamira
- 28: Casa rua 1º de janeiro, 1525 - ZCH Altamira
- 29: Casa rua 1º de janeiro, 1344 - ZCH Altamira
- 30: Antiga Prefeitura - ZCH Altamira
- 31: Casa Travessa Cel. Gaioso 293 - ZCH Altamira
- 32: Casa Travessa Cel. Gaioso 336/340 - ZCH Altamira
- 33: Casa Rua Magalhães Barata, 1201 - ZCH Altamira
- 34: Casa Travessa Paula Marques, 390 - ZCH Altamira
- 35: Casa Rua Magalhães Barata, 1508/1616 - ZCH Altamira
- 36: Casa Rua Magalhães Barata, 1690 - ZCH Altamira
- 37: Casa Rua Cel. José Porfírio, 2154 - ZCH Altamira
- 38: Casa Rua Cel. José Porfírio, 1967 e 1825 - ZCH Altamira
- 39: Casa Rua Cel. José Porfírio/Tr. com Cel. Gaioso - ZCH Altamira
- 40: Casas Av. João Pessoa, 1394 - ZCH Altamira
- 41: Ilha do Assovio / Vitória do Xingu
- 42: Cemitério Tijucaquara / Vitória do Xingu
- 43: Belo Monte do Pontal / Anapu
- 44: Ilha Canari / Anapú ou Senador
- 45: Escultura seringueiros rotatória / Altamira
- 46: Rotatória Av. Alacid Nunes / Altamira
- 51: Belo Monte / Vitória do Xingu
- 52: Rua das Caixas d'água - Belo Monte
- 53: Rua 2 - Belo Monte
- 54: Rua 1. Igreja Católica - Belo Monte
- 55: Casa de Colono do Ingra- na BR-230 - Belo Monte
- 56: Casa Sr. Raimundo Tomás - Belo Monte do Pontal / Anapu
- 57: Casa S. Alexandre - Santa Luzia do Rio / Vitória do Xingu/Santa Luzia
- 58: Casa S. Pedro/ent.mº do socorro - Santa Luzia do Rio / Vitória do Xingu
- 59: Casa S. Laurindo - Santa Luzia do Rio / Vitória do Xingu/Santa Luzia
- 60: Sede da Comunidade Santa Luzia do Rio / Vitória do Xingu/Santa Luzia
- 61: Cemitério Tijucaquara - Belo Monte / Vitória do Xingu/Santa Luzia
- 62: Ilha do Merêncio / Anapu
- 63: Ilha Canari / Anapu
- 64: Casa Dna. Belise - Sítio Bacabal / Vitória do Xingu
- 65: Comunidade Deus é Amor / Vitória do Xingu
- 66: Comunidade Deus é Amor / Vitória do Xingu
- 67: Casa Dna. Maria e Toinzinho - Bom Jardim / Vitória do Xingu
- 68: Roça de S. Pedro - Santa Luzia do Rio / Vitória do Xingu
- 69: casa de Dna. Alcides - Santa Luzia do Rio / Vitória do Xingu
- 70: Cemitério da Ilha do Merêncio / Anapu
- 71: Casa Seu Dourado - Ponta do Apapá / Vitória do Xingu
- 72: Casa S. Sabá - Tijucaquara/Belo Monte / Vitória do Xingu
- 73: Casa Sr. Inocêncio - ZCH de Altamira
- 74: casa de Dna. Alcides - Santa Luzia do Rio / Vitória do Xingu
- 75: Igreja São Francisco das Chagas / Vitória do Xingu
- 76: Casa Abimael - São Francisco das Chagas / Vitória do Xingu
- 77: Casa de Veraneio em ruínas - Prop. Beinho
- 78: Casa do Caseiro em ruínas - Prop. Mauro
- 79: Propriedade Sr. Allomar e Ilda
- 80: EMEF Cana Verde
- 81: Casa Sr. Manoel (Caçula) e D. Laura
- 82: Bar e casa de veraneio abandonadas (Sr. Edivar)
- 83: Propriedade Sr. Pedro e D. Zilda
- 84: EMEF Luis Alves Né
- 85: Sr. Hernandez
- 86: Sr. Marcelino
- 87: Sr. Sula
- 88: Sr. Osmar
- 89: Sr. Janjão
- 90: Sr. Pedro e D. Alcione (filho do Sr. Janjão)
- 91: Sr. Cobal
- 92: Sr. Domingos
- 93: Sr. Alberto e Rita
- 94: Sr. Dário Pivela
- 95: Sr. Agemiro e D. Rosângela
- 96: Sr. Sebastião (Tião)
- 97: Sr. Manoel e Dina
- 98: D. Joana Gomes
- 99: D. Maria Ferreira
- 100: EMEF Raimundo Pantoja
- 101: EMEF São Lázaro
- 102: Casa Sr. Dinaldo
- 103: Sr. Sivaldo e Sr. José do Carmo (Diquito)
- 104: Sr. Raimundo dos Santos (Correinha)
- 105: D. Iolanda Carvalho
- 106: Sr. Francisco e D. Maria Célia (caseiros Merêncio)
- 107: Pça São Francisco Xavier
- 108: Núcleo de São Francisco das Chagas
- 109: Sr. Emivaldo
- 110: Comunidade Vila Rica
- 111: Sr. Expedito e Jocidalva
- 112: Sr. Liberato
- 113: Sr. Lauro e D. Nazaré
- 114: Rest. Samaúma
- 115: Hotel Xingu (D. Raimunda Gomes Borges)
- 116: Sr. Lídio Gonçalves Pessoa
- 117: D. Maria de Nazaré Balieira
- 118: D. Dominice da Conceição Silva
- 119: "Casa Primavera" e "Farmácia Soares" (Casa das Tintas)
- 120: Capela São Benedito das Furtunas e Ramada