

4º RELATÓRIO CONSOLIDADO DE ANDAMENTO DO PBA E DO ATENDIMENTO
DE CONDICIONANTES

CAPÍTULO 2 – ANDAMENTO DO PROJETO BÁSICO AMBIENTAL

Anexo 9.1.1 - 1 – Figura Entrevistas

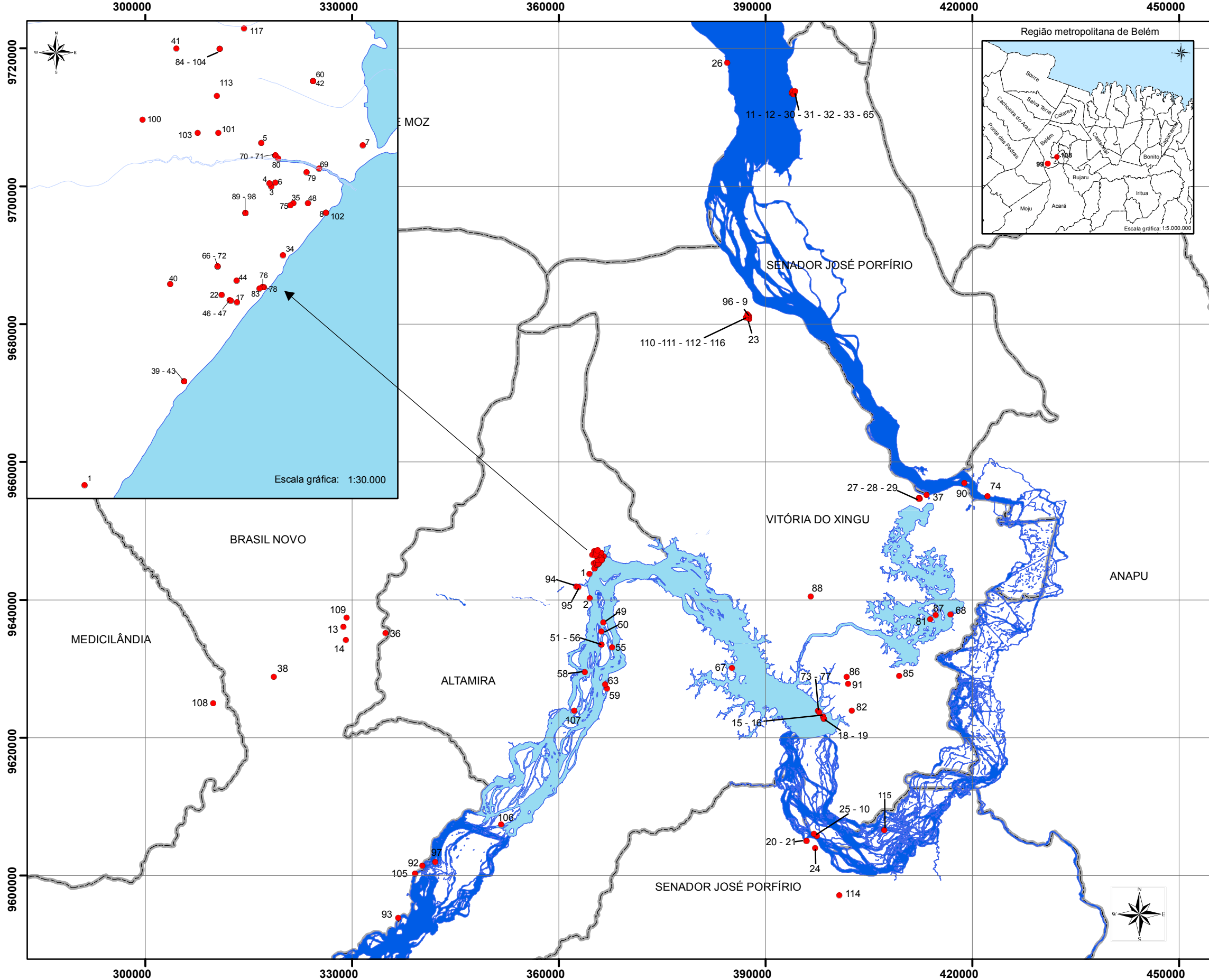

- ### Entrevistados
- 1 - Maria Xipaya
 - 2 - Manuel Felipe
 - 3 - Afonso Alves da Cruz
 - 4 - Benedito Gonçalves da Silva
 - 5 - Xipayna e Ana Curica
 - 6 - Moacir e Dona Maria
 - 7 - Joaquina Rodrigues Barros Juruna
 - 8 - Dalvino Pinheiro
 - 9 - Demerval Almeida
 - 10 - Osvaldo M. Fernandes
 - 11 - Landri R. da Furtuna e Silva
 - 12 - Manoel Barradas (Barradinha)
 - 13 - Francisco A. de Melo e Francisco Alves da Silva
 - 14 - José Pereira de Miranda
 - 15 - Maria Otília Severo dos Santos
 - 16 - Lourival Cardoso Bezerra
 - 17 - Antônia Macieira Soares
 - 18 - Francélica Costa
 - 19 - Luziraldo Daniel M. de Souza (Corró)
 - 20 - Adoniram Alves Né (Papagaio)
 - 21 - Josué de Souza Pinto (Cuia)
 - 22 - Augusto Mario da Silva
 - 23 - Esequias Praxedes da Costa
 - 24 - João Lisboa Sobrinho (Gararu)
 - 25 - Belchior A. Cardoso e Helena Juruna
 - 26 - Sebastiana de Sousa "Dona Sabá"
 - 27 - Cláudia Alcoforado L. Silva
 - 28 - Amadeu Fiok Alcoforado
 - 29 - Valcy Barbosa e Maria S. Barbosa
 - 30 - Manoel David e Benedito Gil
 - 31 - Dona Dica e Inácio Gil
 - 32 - João Neris
 - 33 - Walter Moura
 - 34 - Francisco Melo
 - 35 - Vincenza Nunes
 - 36 - Basílio Batista de Oliveira
 - 37 - Élio
 - 38 - Adolfo
 - 39 - Chico Tatu
 - 40 - Dino Barille
 - 41 - Antônio e Pedrina
 - 42 - Iris Célia Brandão Araújo
 - 43 - Chico Tatu
 - 44 - Corró
 - 45 - Chico Tatu e Moradores
 - 46 - Maria Zilda
 - 47 - João Bandeira
 - 48 - Dona Nenê
 - 49 - João Pinheiro de Farias e Celestina Maria Monteiro de Faria
 - 50 - João Alberto Campos da Silva e Francisca Graça Gomes da Silva
 - 51 - José Xipaya (Capim)
 - 52 - Vicente Batista dos Santos
 - 53 - Luis Ferreira e Maria de Nazaré
 - 54 - Rosineide Josefa e Raimundo
 - 55 - José Félix, Maria do Socorro e Rosana
 - 56 - Maria Trindade Rodrigues
 - 57 - Mário Rodrigues Camburí
 - 58 - Sebastião "Lula" e Francisco Lopes
 - 59 - Manoel F. Sobrinho (Manduca)
 - 60 - Iris Célia Brandão Araújo
 - 61 - José Nunes da Silva
 - 62 - Manoel Batista dos Santos
 - 63 - Sebastião de Souza Soares e Maria Natalina da Silva Soares
 - 64 - Maria da Glória F. De Castro
 - 65 - José Edilson de Oliveira
 - 66 - Jefthe de Moraes Feitosa
 - 67 - Domingos Correia da Silva
 - 68 - Adão Pereira de Souza e Luzia de Souza
 - 69 - Raimundo Matias da Silva (Dico)
 - 70 - Olaidés Bento e Maria Eunice
 - 71 - Antônio de Lima Rodrigues
 - 72 - Laurenilda Luzia da Silva Rodrigues
 - 73 - Maria do Socorro Albuquerque da Silva
 - 74 - Lourival Ferreira Gomes
 - 75 - Inocencio Dias de Oliveira
 - 76 - Jose Ribamar Soares Lima
 - 77 - Alcides de Lima Freitas
 - 78 - Manoel Francisco de Melo
 - 79 - José Moreira di Gois
 - 80 - Raimundo Leoncio Sabino
 - 81 - Benedito Francisco Leite
 - 82 - Abimael Palhano Muniz
 - 83 - Gilcimar Rabelo Mesquita
 - 84 - José Bento Ferreira e Ilda Amorim
 - 85 - José Lindolfo Mousinho (Paralba)
 - 86 - Maria e Isaias
 - 87 - Osvaldo Vieira Dias
 - 88 - Pedro Joaquim Ribeiro e Sirlene Rodrigues Ribeiro
 - 89 - Cecy Almeida Merencio da Silva
 - 90 - Francisca Evilasias de Melo (Mundiquinha)
 - 91 - José Victorio Moscon
 - 92 - Antonio Marinho da Silva
 - 93 - Sebastião Rodrigues da Silva (Sabá)
 - 94 - Lia Lima da Silveira
 - 95 - Osmarina de Castro Cordovil e Leopoldina Castro
 - 96 - Maria Djanira da Costa Santos
 - 97 - Liberato Ribeiro da Silva
 - 98 - Edilson Merencio da Silva
 - 99 - Gecy Alves Né
 - 100 - Washington
 - 101 - Manoel
 - 102 - Dalvino Pinheiro
 - 103 - Alcides
 - 104 - Telma e Bernardo
 - 105 - Joana Gomes Roque de Matos
 - 106 - Leodegário Oliveira da Silva (Bago)
 - 107 - Algemiro Bernardo da Silva
 - 108 - Santo Limana
 - 109 - Aurindo de Sousa
 - 110 - Raimundo dos Santos Ribeiro (Correinha)
 - 111 - José do Carmo (Diquita)
 - 112 - Nazareth Lima da Silva
 - 113 - Raimunda da Conceição e Silva
 - 114 - Humberto Costa de Oliveira
 - 115 - Iva Almeida Vieira
 - 116 - Francisca Dall'Aqua e Elisângela
 - 117 - Aldo Pereira Sales (Biti) e Arnaldo Pereira Sales
 - 118 - André Costa Nunes

Legenda

● Entrevistados	Reservatório
Hidrografia	Rio Xingu
Limite municipal	

Referência WGS-84
Sistema de coordenadas UTM

Escala Gráfica 1:580.000

Mapa de Entrevistados - História de vida

Projeto: Estudo, Preservação e Revitalização do Pat. Histórico, Cultural e Paisagístico.

PBA - UHE Belo Monte

Desenho: Renato Gonzalez

Data: Maio - 2013

Fontes: IBGE e Acervo Scientia

Tabela Geral de Entrevistas												
Nº de série	Campo	Nº da ent	Entrevistado	Duração (aprox.)	Município	Localidade	GPS	Data do Registro	Transcrição	Ficha de Entrevista	Termo de Consentimento Assinado	DVDs entregues
CAMPO 01												
1	1	1	Maria Xipaya	1h	Altamira	Independente II	364.432,393 / 9.643.737,840	22/01/11	OK	OK	OK	OK
2	1	2	Manuel Felipe	1h 28min	Altamira	Pedral	364.516 / 9.640.232	22/01/11	OK	OK	OK	OK
3	1	3	Afonso Alves da Cruz	2h	Altamira	Açaizal	365.835 / 9.645.980	23/01/11	Revisão Pendente	OK	OK	OK
4	1	4	Benedito Gonçalves da Silva	45min	Altamira	Sede	365.820,015 / 9.646.005,937	26/01/11	OK	OK	OK	OK
5	1	5	Xipaynha e Ana Curica	1h 43min	Altamira	Aparecida	365.758,540 / 9.646.307,136	26/01/11	OK	OK	OK	OK
6	1	6	Moacir e Dona Maria	1h 25min	Altamira	Açaizal	365.865 / 9.646.011	27/01/11	OK	OK	OK	OK
7	1	7	Joaquina Rodrigues Barros Juruna	1h 10min	Altamira	Invasão dos Padres	366.525,649 / 9.646.288,995	27/01/11	Revisão Pendente	OK	OK	OK
8	1	8	Dalvino Pinheiro	1h	Altamira	Centro	366.245 / 9.645.784	27/01/11	Revisão Pendente	OK	OK	OK
9	1	9	Demerval Almeida	1h 40min	Vitória do Xingu	Sede	387.576 / 9.680.925	31/01/11	OK	OK	OK	OK
10	1	10	Oswaldo M. Fernandes	51min	Senador José Porfírio	Ilha da Fazenda	397.453 / 9.605/756	01/02/11	Revisão Pendente	OK	OK	
11	1	11	Landri R. da Furtuna e Silva	1h 30min	Senador José Porfírio	Praça Prefeitura	393.824 / 9.713.543	05/02/11	Revisão Pendente	OK	OK	OK
12	1	12	Manoel Barradas (Barradinha)	36min	Senador José Porfírio	Sede	393.830 / 9.713.544	05/02/11	Revisão Pendente	OK	OK	OK
13	1	13	Francisco A. de Melo e Francisco Alves da Silva	44min	Brasil Novo	Sede	328.758 / 9.636.032	06/02/11		OK	OK	OK
14	1	14	José Pereira de Miranda	1h 31min	Brasil Novo	Cidade Nova	329.115 / 9.634.112	06/02/11		OK	OK	OK
15	1	15	Maria Otília Severo dos Santos	37 min	Vitória do Xingu	Arroz Cru	398.385 / 9.623.044	08/02/11		OK	OK	
16	1	16	Lourival Cardoso Bezerra	41 min	Vitória do Xingu	Arroz Cru	398.385 / 9.623.044	08/02/11		OK	OK	
17	1	17	Antônia Macieira Soares	1h 43min	Altamira	Centro	365.576 / 9.645.111	09/02/11		OK	OK	
18	1	18	Francélia Costa	1h 29min	Vitória do Xingu	Arroz Cru	398.477 / 9.622.741	10/02/11		OK	OK	
19	1	19	Luziraldo Daniel M. de Souza (Corró)	1h 20min	Vitória do Xingu	Arroz Cru	398.477 / 9.622.741	10/02/11		OK	OK	
20	1	20	Adoniram Alves Né (Papagaio)	1h 18min	Senador José Porfírio	Garimpo da Ressaca	395.932 / 9.604.976	11/02/11	OK	OK	OK	OK
21	1	21	Josué de Souza Pinto (Cula)	45min	Senador José Porfírio	Garimpo da Ressaca	395.989 / 9.605.019	11/02/11	OK	OK	OK	OK
22	1	22	Augusto Mario da Silva	1h 44min	Altamira	Recreio	365.460 / 9.645.165	13/02/11	OK	OK	OK	OK
23	1	23	Esequias Praxedes da Costa	2h 43min	Vitória do Xingu	Centro	387.639 / 9.680.739	14/02/11	OK	OK	OK	OK
24	1	24	João Lisboa Sobrinho (Gararu)	1h 41min	Senador José Porfírio	Ilha da Fazenda	397.197 / 9.603.971	17/02/11	OK	OK	OK	OK

25	1	25	Belchior A. Cardoso e Helena Juruna	1h 50min	Senador José Porfírio	Ilha da Fazenda	397.031 / 9.606.021	17/02/11	OK	OK	OK	OK
CAMPO 02												
26	2	1	Sebastiana de Sousa "Dona Sabá"	40min	Porto de Moz	Souzel Velho	384.450 / 9.717.899	10/06/11		OK	-	
27	2	2	Cláudia Alcoforado L. Silva	1h30min	Vitória do Xingu	Santo Antônio	412.265,083 / 9.654.735,617	12/06/11	Revisão Pendente	OK	OK	
28	2	3	Amadeu Fiock Alcoforado	2h	Vitória do Xingu	Santo Antônio	412.392,942 / 9.654.642,671	13/06/11	Revisão Pendente	OK	OK	
29	2	4	Valcy Barbosa e Maria S. Barbosa	2h	Vitória do Xingu	Santo Antônio	412.238,515 / 9.654.667,122	13/06/11	Revisão Pendente	OK	OK	
CAMPO 04												
30	4	1	Manoel David e Benedito Gil	40min	Senador José Porfírio	Sede	394.106 / 9.713.355	24/08/11		OK	-	OK
31	4	2	Dona Dica e Inácio Gil	1h15min	Senador José Porfírio	Sede	394.061 / 9.713.359	24/08/11		OK	-	OK
32	4	3	João Neris	1h12min	Senador José Porfírio	Sede	393.901 / 9.713.758	25/08/11		OK	-	OK
33	4	4	Walter Moura	1h27min	Senador José Porfírio	Sede	394.106 / 9.713.355	25/08/11			-	OK
34	4	5	Francisco Melo	2h	Altamira	Sede	365.922,210 / 9.645.464,629	27/08/11			-	
35	4	6	Vincenza Nunes	1h33min	Altamira	Sede	366.001,391 / 9.645.855,668	27/08/11			-	
36	4	7	Basílio Batista de Oliveira	1h27min	Brasil Novo	Sede	334.840 / 9.635.145	29/08/11			-	OK
CAMPO 05												
37	5	1	Élio	24min	Vitória do Xingu	Santo Antônio	13.382 / 9.655.20	04/10/11			OK	
38	5	2	Adolfo	1h06min	Brasil Novo	Agrovila do Km 40	18.657 / 9.628.82	05/10/11			OK	OK
39	5	3	Chico Tatu	36min	Altamira	Mouquiço	65.178 / 9.644.51	08/10/11			-	
CAMPO 06												
40	6	1	Dino Barille	1h35min	Altamira	Sede	74.198 / 9.645.24	28/11/11			OK	
41	6	2	Antônio e Pedrina	1h	Altamira	Brasília	23.122 / 9.647.01	29/11/11			OK	
42	6	3	Iris Célia Brandão Araújo	21min	Altamira	Sede	66.148 / 9.646.77	30/11/11			OK	
43	6	4	Chico Tatu	2h	Altamira	Mouquiço	65.178 / 9.644.51	30/11/11			-	
44	6	5	Corró	56min	Altamira	Sede	65.574 / 9.645.27	01/12/11			-	
CAMPO 07												
45	7	0	Chico Tatu e Moradores	1h	Altamira	Mouquiço	-	07/01/2012			-	
46	7	1	Maria Zilda	1h	Altamira	Sede	23.784 / 9.645.12	09/01/2012			-	
47	7	2	João Bandeira	49min	Altamira	Sede	29.966 / 9.645.12	09/01/2012			-	
48	7	3	Dona Nenê	1h22min	Altamira	Sede	10.974 / 9.645.85	10/01/2012			-	
CAMPO 08												
49	8	1	João Pinheiro de Farias e Celestina Maria Monteiro de Faria	19min	Altamira	Canal da Barriguda	6.451E / 9.636.73	03/02/12	OK		OK	OK
50	8	2	João Alberto Campos da Silva e Francisca Graça	20min	Altamira	Canal da Barriguda	6.188E / 9.635.34	03/02/12	Revisão Pendente		OK	OK
51	8	3	José Xipaya (Capim)	20min	Altamira	Canal da Barriguda	6.190 / 9.633.473	03/02/12	OK		analfabeto	OK
52	8	4	Vicente Batista dos Santos	20min	Altamira		-	03/02/12			analfabeto	OK
53	8	5	Luis Ferreira e Maria de Nazaré	50min	Altamira		-	04/02/12			OK	OK
54	8	6	Rosineide Josefa e Raimundo	31min	Altamira		-	04/02/12			OK	OK
55	8	7	José Félix, Maria do Socorro e Rosana	35min	Altamira	Ilha de Sé	7.733E / 9.633.10	04/02/12			OK	OK
56	8	8	Maria Trindade Rodrigues	27min	Altamira		366.190 / 9.633.473	04/02/12			analfabeta	OK
57	8	9	Mário Rodrigues Camburí	36min	Altamira		-	06/02/12			OK	OK
58	8	10	Sebastião "Lula" e Francisco Lopes	25min	Altamira	Poção	3.788E / 9.629.51	06/02/12			OK	OK
59	8	11	Manoel F. Sobrinho (Manduca)	1h	Altamira	Furo da Ilha Comprada	6.988E / 9.627.10	06/02/12			OK	OK
60	8	12	Iris Célia Brandão Araújo	35min	Altamira	Sede	66.148 / 9.646.77	07/02/12			OK	OK
61	8	13	José Nunes da Silva	45min	Altamira		-	08/02/12			3	OK

62	8	14	Manoel Batista dos Santos	24min	Altamira		-	09/02/12			analfabeto	OK
63	8	16	Sebastião de Souza Soares e Maria Natalina da	1h	Altamira	Ilha Comprida	66.692E / 9.627.6	10/02/12			OK	Ok
64	8	17	Maria da Glória F. De Castro	47min	Altamira		-	15/02/12			-	OK
CAMPO 10												
65	10	1	José Edilson de Oliveira	1h23min	Senador José Porfírio	Sede	94.303 / 9.713.72	28/06/12			-	
66	10	2	Jefthe de Morais Feitosa	1h	Altamira	Centro	5.431E / 9.645.37	29/06/12			OK	
67	10	3	Domingos Correia da Silva	1h	Altamira	Paial	5.146E / 9.630.09	30/06/12			OK	
68	10	4	Adão Pereira de Souza e Luzia de Souza	1h40min	Vitória do Xingu	Santa Luzia	6.857E / 9.637.86	02/07/12			OK	
69	10	5	Raimundo Matias da Silva (Dico)	2h	Altamira	Brasília	66.193E / 9.646.1	03/07/12			OK	
70	10	6	Olaides Bento e Maria Eunice	1h15min + 1h (F	Altamira	Brasília	5.866E / 9.646.21	03/07/12			OK	
71	10	7	Antônio de Lima Rodrigues	1h45min	Altamira	Brasília	5.866E / 9.646.21	04/07/12			OK	
72	10	8	Laurenilda Luzia da Silva Rodrigues	1h	Altamira	Centro	5.431E / 9.645.37	04/07/12			-	
73	10	9	Maria do Socorro Albuquerque da Silva	1h	Vitória do Xingu	Arroz Cru	7.626E / 9.623.86	05/07/12			OK	
74	10	10	Lourival Ferreira Gomes	1h	Anapú	Belo Monte	0422220/ 965497	06/07/12			OK	OK
CAMPO 11												
75	11	1	Inocência Dias Oliveira	1h58min	Altamira	Centro	665.978/ 9.645.84	01/10/2012			OK	OK
76	11	2	José Ribamar Soares Lima	10min	Altamira	Porto 6	665.779/ 9.645.22	01/10/2012			OK	OK
77	11	3	Alcides de Lima Freita	59min	Vitória do Xingu	Santa Luzia	697.804/ 9.623.63	02/10/2012			OK	
78	11	4	Manoel Francisco de Melo	22min49seg	Altamira	Porto 6	665.769/ 9.645.22	02/10/2012			OK	OK
79	11	5	José Moreira di Gois	44min59seg	Altamira	Brasília	666.099/ 9.646.08	03/10/2012			OK	OK
80	11	6	Raimundo Leoncio Sabino	01h16min	Altamira	Brasília	665.886/ 9.646.18	03/10/2012			OK	OK
81	11	7	Benedito Francisco Leite	47min27seg	Vitória do Xingu	Deus e amor	613.931/ 9.637.18	04/10/2012			OK	
82	11	8	Abimael Palhano Muniz	44min47seg	Vitória do Xingu	São Francisco da	602.504/ 9.623.89	04/10/2012			OK	OK
83	11	9	Gilcimar Rabelo Mesquita	32min20seg	Altamira	Porto 6	632.81"/S/52°12'29	05/10/2012			OK	OK
CAMPO 12 A												
84	12A	1	José Bento Ferreira e Ilda Amorim	2h	Altamira	Aparecida	665.447/ 9.647.01	03/11/2012				
85	12A	2	José Lindolfo Mousinho (Paraíba)	42min	Vitória do Xingu	Bom Jardim I	625.50"/S/51°48'56	04/11/2012				
86	12A	3	Maria e Isaias	1h13min	Vitória do Xingu	São Francisco da	628.57"/S/51°53'02	04/11/2012				
87	12A	4	Osvaldo Vieira Dias	1h	Vitória do Xingu	Deus e amor	637.59"/S/51°46'04	05/11/2012			OK	
88	12A	5	Pedro Joaquim Ribeiro e Sirlene Rodrigues Ribe	57min	Vitória do Xingu	Travessão do KM	696.595/ 9.640.44	05/11/2012			OK	
89	12A	6	Cecy Almeida Merencio da Silva	01h45min	Altamira	Centro	665.643/ 9.645.77	06/11/2012			OK	
90	12A	7	Francisca Evilasias de Melo (Mundiquinha)	01h	Vitória do Xingu	Ilha do Cancã (Me	618.848/ 9.656.92	06/11/2012			OK	
91	12A	8	José Victorio Moscon	49min29seg	Vitória do Xingu	São Francisco da	601.27"/S/51°52'57	07/11/2012			OK	
CAMPO 12 B												
92	12B	1	Antonio Marinho da Silva	49min58seg	Brasil Novo	Travessão 13	340.213/9.601.43	03/12/2012			OK	
93	12B	2	Sebastião Rodrigues da Silva	1h09min	Brasil Novo	Escondido – Trave	336.724/9	03/12/2012			OK	
94	12B	3	Lia Lima da Silveira	39min22seg	Altamira	Olaria - Igarapé P	662.555/9.641.90	06/12/2012			OK	
95	12B	4	Osmarina de Castro Cordovil e Leopoldina Castr	51min30seg	Altamira	Olaria - Igarapé P	662.840/9.641.82	06/12/2012			OK	
96	12B	5	Maria Djanira da Costa Santos	53min24seg	Vitória do Xingu	Sede	6387.642/9681.017	06/12/2012			OK	
97	12B	6	Liberato Ribeiro da Silva	57min24seg	Altamira	Ilha Marisol	342042/9601975	07/12/2012			OK	OK
98	12B	7	Edilson Merencio da Silva	23min16seg	Altamira	Centro	665.643/9.645.77	08/12/2012			OK	
CAMPO 13A												
99	13A	1	Gecy Alves Né	fita 1 - 55min fita 2 - 32min29seg	Belém	Guamá	781.646/9.837.29	26/01/13			OK	
100	13A	2	Washington	26min36seg	Altamira	Brasília	664.867/9.646.48	28/01/13			OK	
101	13A	3	Manoel	48min29seg	Altamira	Brasília	665.436/9.646.38	30/01/13			OK	
102	13A	4	Dalvino Pinheiro	27min21seg	Altamira	Centro	666.245 / 9.645.78	30/01/2013			OK	
103	13A	5	Alcides	37min56seg	Altamira	Brasília	665.280/9.646.38	31/01/13			OK	
104	13A	6	Telma e Bernardo	35min27seg	Altamira	Olaria - Igarapé P	665.447/9.647.01	31/01/13				
CAMPO 13B												
105	13B	1	Joana Gomes Roque de Matos	30min	Brasil Novo	Evilásio - Sítio Sa	639.091/9.600.23	25/03/13			OK	OK
106	13B	2	Leodegário Oliveira da Silva (Bago)	1h 6min 23seg	Altamira	Ilha do Pregoe	665.1647/9.607.36	25/03/13			OK	OK
107	13B	3	Algemiro Bernardo da Silva	49min 22seg	Altamira	Sítio Dois Coraçõe	662.267/9.623.91	25/03/13			OK	OK
108	13B	4	Santo Limana	1h 6min 24seg	Medicilândia	Km 69 - Sítio 1º de	609.831/9.625.01	26/03/2013			OK	OK

109	13B	5	Aurindo de Sousa	1h 40min 22seg	Brasil Novo	Ramal 12 Louca	829.179/9.637.41	26/03/13		OK	OK	
110	13B	6	Raimundo dos Santos Ribeiro (Correinha)	58min 13seg	Vitória do Xingu	Sede	887.573/9.681.19	28/03/13		OK	OK	
111	13B	7	José do Carmo (Diquita)	53min 14seg	Vitória do Xingu	Sede	3'00.26"/52 00'46	01/04/13		OK	OK	
112	13B	8	Nazareth Lima da Silva	38min 34seg	Vitória do Xingu	Sede	3'11.13"/52 00'55	01/04/2013		OK	OK	
113	13B	9	Raimunda da Conceição e Silva	36min 16seg	Altamira	Brasília	1'45.73"/52 12'40	03/04/13		OK	OK	
114	13B	10	Humberto Costa de Oliveira	44min 35seg	Sen. José Porfírio	Garimpo do Itatá	400.718/9.597.08	04/04/13		OK	OK	
115	13B	11	Iva Almeida Vieira	26min 41seg	Sen. José Porfírio	Sítio Goiás	3'32.31/51 50'06	04/04/13		OK	OK	
116	13B	12	Francisca Dall'Aqua e Elisângela	44min 23seg	Vitória do Xingu	Sede	2'56.11/52 00'47	06/04/2013		OK	OK	
117	13B	13	Aldo Pereira Sales (Biti) e Arnaldo Pereira Sales	1h 53min 50seg	Altamira	Sede	865.628/9.647.16	06/04/13		OK	OK	
118	13B	14	André Costa Nunes	1h 18min 43seg	Marituba	Sítio Terra do Meio	794.980/9.845.96	10/04/13		OK	OK	