

3º RELATÓRIO CONSOLIDADO DE ANDAMENTO DO PBA E DO ATENDIMENTO
DE CONDICIONANTES

**4.2.1 – PROJETO DE APOIO À PEQUENA PRODUÇÃO E À AGRICULTURA
FAMILIAR**

**Anexo 4.2.1 - 3 – Mapa das propriedades
adquiridas por Carta de Crédito**

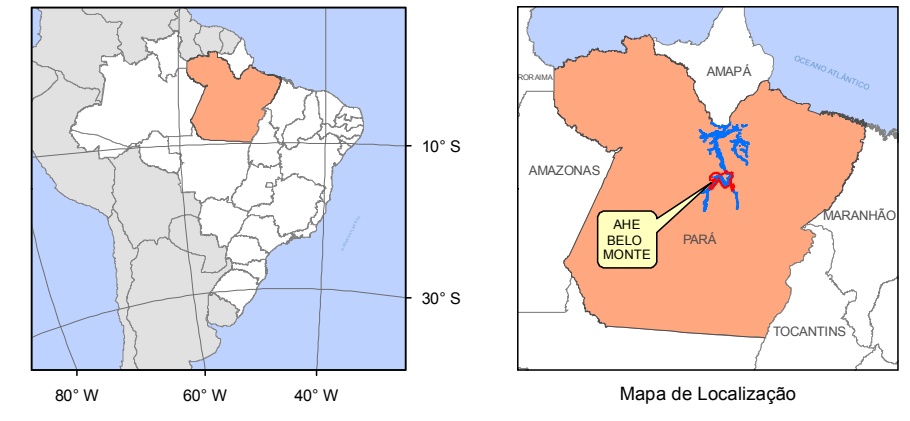
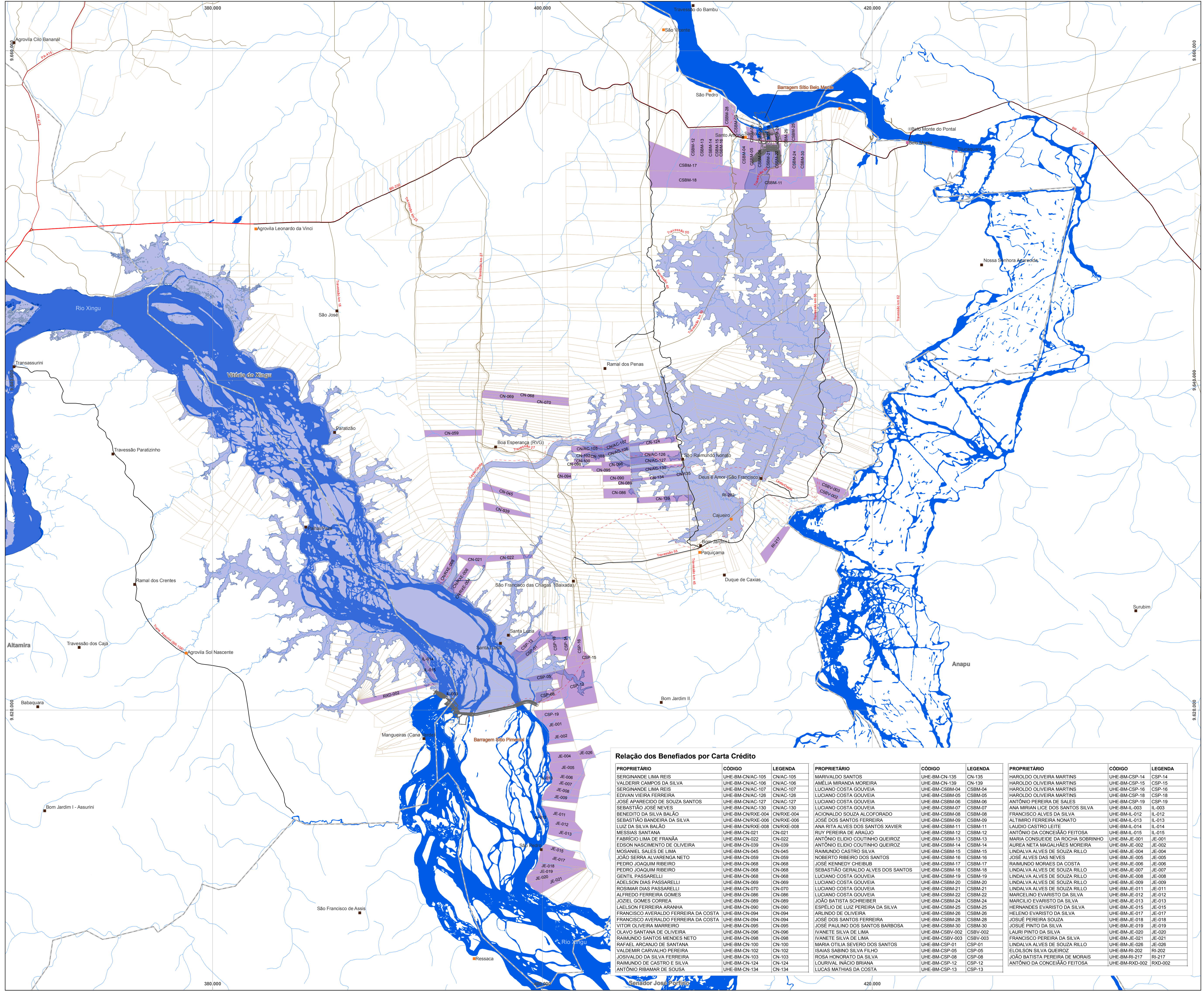

- Legenda:**
- Cidades
 - ▲ aldeia
 - outras localidades
 - povoado
 - vila
 - Núcleo Rural
 - Limite Municipal
 - Propriedade
 - Rodovia Pavimentada
 - Rodovia não pavimentada
 - Vicinal/Caminho
 - Limite dos Lotes - Fundiário Rural
 - Reservatórios
 - Curso d'água
 - Drenagens
 - Propriedades Beneficiadas com Carta Crédito

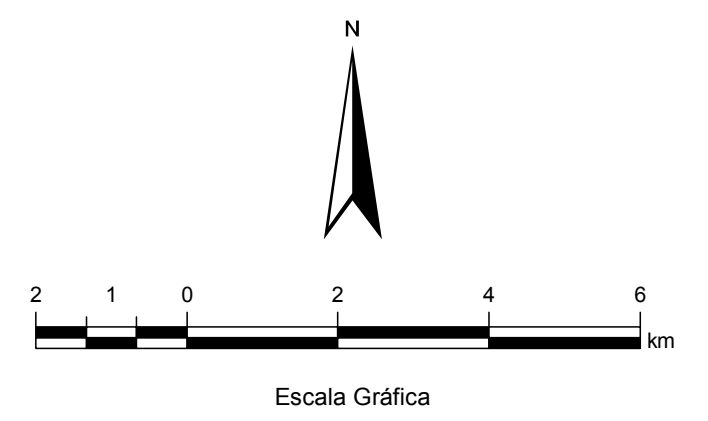

Sistema de Coordenadas
UTM - Universal Transversa de Mercator
Datum - SAD 69 - 22 Sul
Meridiano Central - 61 W.G.

FORNE
NESA - Norte Energia S.A
Cadastro Fundiário Rural

Relação dos Beneficiados por Carta Crédito

PROPRIETÁRIO	CÓDIGO	LEGENDA	PROPRIETÁRIO	CÓDIGO	LEGENDA	PROPRIETÁRIO	CÓDIGO	LEGENDA
SERGINANDE LIMA REIS	UHE-BM-CN/AC-105	CN/AC-105	MARIVALDO SANTOS	UHE-BM-CN-135	CN-135	HAROLDO OLIVEIRA MARTINS	UHE-BM-CSP-14	CSP-14
VALDEIR CAMPOS DA SILVA	UHE-BM-CN/AC-106	CN/AC-106	AMELIA MIRANDA MOREIRA	UHE-BM-CN-139	CN-139	HAROLDO OLIVEIRA MARTINS	UHE-BM-CSP-15	CSP-15
SERGINANDE LIMA REIS	UHE-BM-CN/AC-107	CN/AC-107	LUCIANO COSTA GOUVEIA	UHE-BM-CSP-04	CSP-04	HAROLDO OLIVEIRA MARTINS	UHE-BM-CSP-16	CSP-16
EDIVAN VIEIRA FERREIRA	UHE-BM-CN/AC-126	CN/AC-126	LUCIANO COSTA GOUVEIA	UHE-BM-CSP-05	CSP-05	HAROLDO OLIVEIRA MARTINS	UHE-BM-CSP-18	CSP-18
JOSÉ APARECIDO DE SOUZA SANTOS	UHE-BM-CN/AC-127	CN/AC-127	LUCIANO COSTA GOUVEIA	UHE-BM-CSP-06	CSP-06	ANTÔNIO PEREIRA DE SALES	UHE-BM-CSP-19	CSP-19
SEBASTIÃO JOSÉ NEVES	UHE-BM-CN/AC-130	CN/AC-130	LUCIANO COSTA GOUVEIA	UHE-BM-CSP-07	CSP-07	ANA MIRIAN LICE DOS SANTOS SILVA	UHE-BM-IL-003	IL-003
BENEDITO DA SILVA BALÃO	UHE-BM-CN/RXE-004	CN/RXE-004	ACIONALDO SOUZA ALCOFORADO	UHE-BM-CSP-08	CSP-08	FRANCISCO ALVES DA SILVA	UHE-BM-IL-012	IL-012
SEBASTIÃO BANDEIRA DA SILVA	UHE-BM-CN/RXE-006	CN/RXE-006	JOSÉ DOS SANTOS FERREIRA	UHE-BM-CSP-09	CSP-09	ALTIMIRO FERREIRA NONATO	UHE-BM-IL-013	IL-013
LUIZ DA SILVA BALÃO	UHE-BM-CN/RXE-008	CN/RXE-008	ANA RITA ALVES DOS SANTOS XAVIER	UHE-BM-CSP-11	CSP-11	LAUDIO CASTRO LÊITE	UHE-BM-IL-014	IL-014
MESSIAS SANTANA	UHE-BM-CN-021	CN-021	RUY PEREIRA DE ARAÚJO	UHE-BM-CSP-12	CSP-12	ANTÔNIO DA CONCEIÇÃO FEITOSA	UHE-BM-IL-015	IL-015
FABRÍCIO LIMA DE FRANÇA	UHE-BM-CN-022	CN-022	ANTÔNIO ELÍDIO COUTINHO QUEIROZ	UHE-BM-CSP-13	CSP-13	MARIA CONSUEDE DA ROCHA SOBRINHO	UHE-BM-JE-001	JE-001
EDSON NASCIMENTO DE OLIVEIRA	UHE-BM-CN-039	CN-039	ANTÔNIO ELÍDIO COUTINHO QUEIROZ	UHE-BM-CSP-14	CSP-14	AUREA NETA MAGALHÃES MOREIRA	UHE-BM-JE-002	JE-002
MOSANIEL SALES DE LIMA	UHE-BM-CN-045	CN-045	RAIMUNDO CASTRO SILVA	UHE-BM-CSP-15	CSP-15	LINDALVA ALVES DE SOUZA RILLO	UHE-BM-JE-004	JE-004
JOÃO SERRA ALVARENGA NETO	UHE-BM-CN-059	CN-059	NOBERTO RIBEIRO DOS SANTOS	UHE-BM-CSP-16	CSP-16	JOSÉ ALVES DAS NEVES	UHE-BM-JE-005	JE-005
PEDRO JOAQUIM RIBEIRO	UHE-BM-CN-068	CN-068	JOSÉ KENNEDY CHEIBUB	UHE-BM-CSP-17	CSP-17	RAIMUNDO MORAES DA COSTA	UHE-BM-JE-006	JE-006
PEDRO JOAQUIM RIBEIRO	UHE-BM-CN-068	CN-068	SEBASTIÃO GERALDO ALVES DOS SANTOS	UHE-BM-CSP-18	CSP-18	LINDALVA ALVES DE SOUZA RILLO	UHE-BM-JE-007	JE-007
GENTIL PASSARELLI	UHE-BM-CN-068	CN-068	LUCIANO COSTA GOUVEIA	UHE-BM-CSP-19	CSP-19	LINDALVA ALVES DE SOUZA RILLO	UHE-BM-JE-008	JE-008
ADELSON DIAS PASSARELLI	UHE-BM-CN-069	CN-069	LUCIANO COSTA GOUVEIA	UHE-BM-CSP-20	CSP-20	LINDALVA ALVES DE SOUZA RILLO	UHE-BM-JE-009	JE-009
ROSIMAR DAS PASSARELLI	UHE-BM-CN-070	CN-070	LUCIANO COSTA GOUVEIA	UHE-BM-CSP-21	CSP-21	LINDALVA ALVES DE SOUZA RILLO	UHE-BM-JE-011	JE-011
ALFREDO FERREIRA GOMES	UHE-BM-CN-086	CN-086	LUCIANO COSTA GOUVEIA	UHE-BM-CSP-22	CSP-22	MARCELINO EVARISTO DA SILVA	UHE-BM-JE-012	JE-012
JOZIEL GOMES CORREA	UHE-BM-CN-089	CN-089	JOÃO BATISTA SCHREIBER	UHE-BM-CSP-24	CSP-24	MARCELINO EVARISTO DA SILVA	UHE-BM-JE-013	JE-013
LAELSON FERREIRA ARANHA	UHE-BM-CN-090	CN-090	ESPÉLIO DE LUIZ PEREIRA DA SILVA	UHE-BM-CSP-25	CSP-25	HERNANDES EVARISTO DA SILVA	UHE-BM-JE-015	JE-015
FRANCISCO AVERALDO FERREIRA DA COSTA	UHE-BM-CN-094	CN-094	ARLINDO DE OLIVEIRA	UHE-BM-CSP-26	CSP-26	HELENO EVARISTO DA SILVA	UHE-BM-JE-017	JE-017
FRANCISCO AVERALDO FERREIRA DA COSTA	UHE-BM-CN-094	CN-094	JOSÉ DOS SANTOS FERREIRA	UHE-BM-CSP-28	CSP-28	JOSÉ PEREIRA SOUZA	UHE-BM-JE-018	JE-018
VÍTOR OLIVEIRA MARREIRO	UHE-BM-CN-095	CN-095	JOSÉ PAULINO DOS SANTOS BARBOSA	UHE-BM-CSP-30	CSP-30	JOSÉ PINTO DA SILVA	UHE-BM-JE-019	JE-019
OLAVO SANTANA DE OLIVEIRA	UHE-BM-CN-096	CN-096	IVANETE SILVA DE LIMA	UHE-BM-CSP-002	CSP-002	LAURI PINTO DA SILVA	UHE-BM-JE-020	JE-020
RAIMUNDO SANTOS MENDES NETO	UHE-BM-CN-098	CN-098	IVANETE SILVA DE LIMA	UHE-BM-CSP-003	CSP-003	FRANCISCO PEREIRA DA SILVA	UHE-BM-JE-021	JE-021
RAFAEL ARCANJO DE SANTANA	UHE-BM-CN-100	CN-100	MARIA OTILIA SEVERO DOS SANTOS	UHE-BM-CSP-01	CSP-01	LINDALVA ALVES DE SOUZA RILLO	UHE-BM-JE-026	JE-026
VALDEMIR CARVALHO PEREIRA	UHE-BM-CN-102	CN-102	ISAIAS SABINO SILVA FILHO	UHE-BM-CSP-05	CSP-05	ELIOLSON SILVA QUEIROZ	UHE-BM-RI-202	RI-202
JOSIVALDO DA SILVA FERREIRA	UHE-BM-CN-103	CN-103	ROSA HONORATO DA SILVA	UHE-BM-CSP-08	CSP-08	JOÃO BATISTA PEREIRA DE MORAIS	UHE-BM-RI-217	RI-217
RAIMUNDO DE CASTRO E SILVA	UHE-BM-CN-124	CN-124	LOURIVAL INACIO BRIANA	UHE-BM-CSP-12	CSP-12	ANTÔNIO DA CONCEIÇÃO FEITOSA	UHE-BM-RXD-002	RXD-002
ANTÔNIO RIBAMAR DE SOUSA	UHE-BM-CN-134	CN-134	LUCAS MATHIAS DA COSTA	UHE-BM-CSP-13	CSP-13			

UHE BELO MONTE

Elaborado por:

Número CNEC: NM263-4.1.2-46-MP-002
 Escala: 1:100.000
 Revisão: 00

Elaboração: Sandro Luciano dos Santos
 Verificação: Maria Francisca A. Bartolome

Responsável Técnico: Maria Francisca A. Bartolome

Título: LOCALIZAÇÃO DAS PROPRIEDADES DE ONDE SE ORIGINARAM OS BENEFICIÁRIOS DE CARTA DE CRÉDITO

Data: Agosto/2012