

- LEGENDA**
- 01 BLOCO PEDAGÓGICO
 - 02 BLOCO ADMINISTRATIVO
 - 03 BLOCO DE SERVIÇO
 - 04 ALOJAMENTO

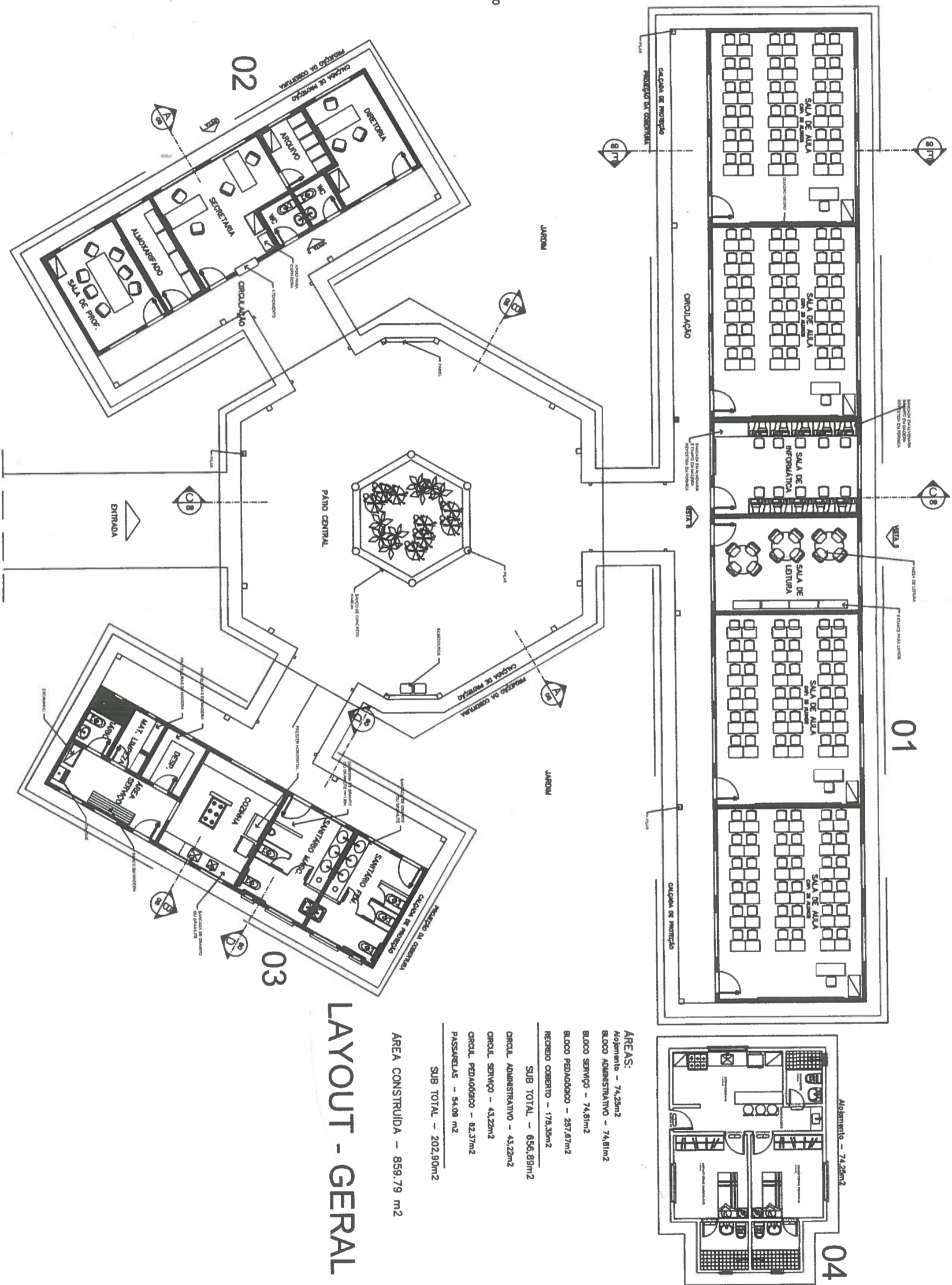

LAYOUT - GERAL

ÁREA CONSTRUIDA - 859,79 m²

SUB TOTAL - 202,90m²

- AREAS:**
- Alojamento - 74,25m²
 - BLOCO ADMINISTRATIVO - 74,81m²
 - BLOCO SERVIÇO - 74,81m²
 - BLOCO PEDAGÓGICO - 237,87m²
 - RECORDE COBERTO - 173,35m²
 - SUB TOTAL - 656,89m²
 - CIRCL. ADMINISTRATIVO - 43,22m²
 - CIRCL. SERVIÇO - 43,22m²
 - CIRCL. PEDAGÓGICO - 82,37m²
 - PASSARELAS - 54,08 m²

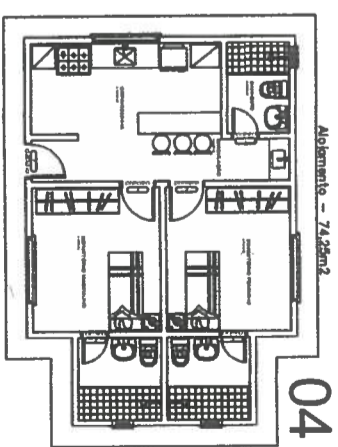

ESTADO DO PARÁ
PREFEITURA MUNICIPAL DE ALTAMIRA
PODER EXECUTIVO

TABULEIRO E CATEGORIAS: 01/2014

SECRETARIA MUNICIPAL DE EDUCAÇÃO

PROJETO: ESCOLA INDÍGENA 04 SALAS COM ALOJAMENTO

ENDEREÇO: Área Indígena

PRANCHETA: layout geral

ESCALA: S/esc.

ÁREA: 859,79 m²

DATA: ABRIL/2014

01