

15° RELATÓRIO CONSOLIDADO DE ANDAMENTO DO PBA E DO ATENDIMENTO DE
CONDICIONANTES

12.3.8 PROJETO DE MONITORAMENTO DE MAMÍFEROS TERRESTRES

**Anexo 12.3.8 - 3 – Registros fotográficos efetuados
durante a décima quarta campanha do Projeto de
Monitoramento de Mamíferos Terrestres, UHE Belo
Monte**

ANEXO 12.3.8 - 3 – REGISTROS FOTOGRÁFICOS EFETUADOS DURANTE A DÉCIMA QUARTA CAMPANHA DO PROJETO DE MONITORAMENTO DE MAMÍFEROS TERRESTRES, UHE BELO MONTE



Figura 1 – Bugio (*Alouatta belzebul*) registrado no M3.



Figura 2 – Bugio (*Alouatta discolor*) registrado no M5.



Figura 3 – Bugio (*Alouatta discolor*) registrado no M7.



Figura 4 – Macaco-prego (*Sapajus apella*) registrado no M3.



Figura 5 – Macaco-prego (*Sapajus apella*) registrado no M5.

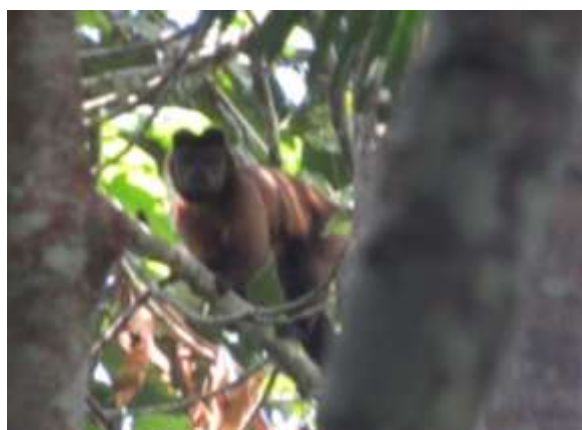

Figura 6 – Macaco-de-cheiro (*Saimiri collinsi*) registrado no M3.

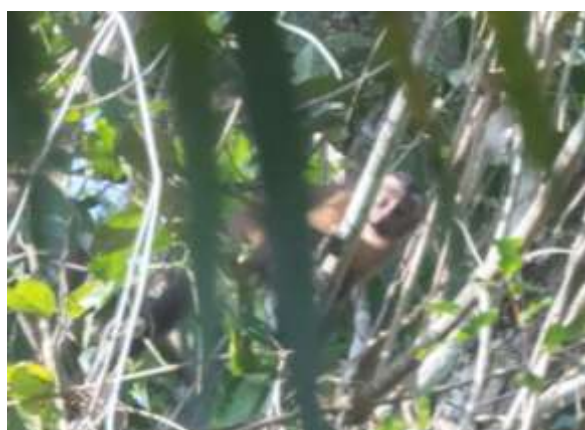

Figura 7 – Macaco-de-cheiro (*Saimiri ustus ustus*) registrado no M7.



Figura 8 – Zogue-zogue (*Plecturocebus moloch*) registrado no M5.



Figura 9 – Sagui-branco (*Mico argentatus*) registrado no M5.



Figura 10 – Preguiça-bentinho (*Bradypus variegatus*) registrado no M3.



Figura 11 – Preguiça-real (*Choloepus didactylus*) registrado no M3.



Figura 12 – Veado-roxo (*Mazama nemorivaga*) registrado no M3.



Figura 13 – Quatipuru (*Guerlinguetus gilvicularis*) registrado no M3.



Figura 14 – Tamaduá-mirim (*Tamandua tetradactyla*) registrado no M3.



Figura 15 – Cutia (*Dasyprocta leporina*) registrado no M3.



Figura 16 – Quati (*Nasua nasua*) registrado no M5.



Figura 17 – Catitu (*Pecari tajacu*) registrado no M7.



Figura 18 – Capivara (*Hydrochoerus hydrochaeris*) registrado no M7.

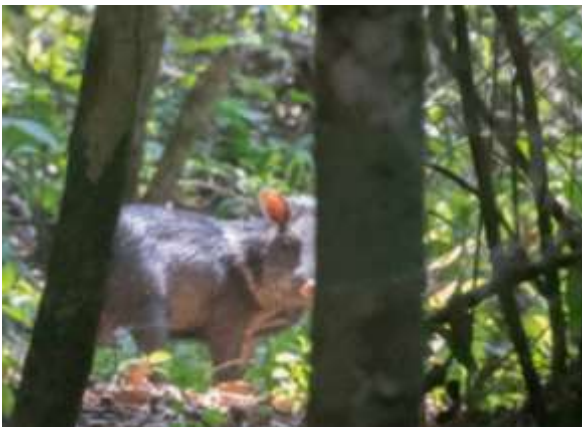

Figura 19 – Fezes de veado (*Mazama* sp.) registradas no M5.



Figura 20 – Dente e pêlos de porco-espinho (*Coendou prehensilis*) registrados no M5.



Figura 21 – Pegada de onça-pintada (*Panthera onca*) registrada no M7.



Figura 22 – Pegada de anta (*Tapirus terrestris*) registrada no M7.