

**Anexo 14.1.1 - 1 – QUADRO DE ACOMPANHAMENTO DOS PROCESSOS MINERÁRIOS NA REGIÃO DA VOLTA GRANDE – 31/12/2017**

FID	PROCESSO	AREA_HA	FASE	ULT_EVENTO	NOME	PUB.	VENCIMENTO
1	805.657/1976	522,06	REQUERIMENTO DE LAVRA	REQ LAV/DOCUMENTO DIVERSO PROTOCOLIZADO EM 01/09/2017	BELO SUN MINERAÇÃO LTDA	17/12/2007	17/12/2008
2	805.658/1976	552,02	REQUERIMENTO DE LAVRA	REQ LAV/DOCUMENTO DIVERSO PROTOCOLIZADO EM 01/09/2017	BELO SUN MINERAÇÃO LTDA	17/12/2007	17/12/2008
3	805.659/1976	645,07	REQUERIMENTO DE LAVRA	REQ LAV/DOCUMENTO DIVERSO PROTOCOLIZADO EM 01/09/2017	BELO SUN MINERAÇÃO LTDA	17/12/2007	17/12/2008
4	812.559/1976	637,3	REQUERIMENTO DE LAVRA	REQ LAV/DOCUMENTO DIVERSO PROTOCOLIZADO EM 01/09/2017	BELO SUN MINERAÇÃO LTDA	17/12/2007	17/12/2008
5	850.249/2001	1730,86	AUTORIZAÇÃO DE PESQUISA	RELATÓRIO DE PESQUISA APRESENTADO 11/05/2016	BELO SUN MINERAÇÃO LTDA	16/05/2013	16/05/2016
6	850.250/2001	1256,96	AUTORIZAÇÃO DE PESQUISA	AUT PESQ/PRORROGAÇÃO PRAZO REQ LAVRA SOLICITADO EM 10/03/2017	BELO SUN MINERAÇÃO LTDA	05/07/2011	05/07/2014
7	850.253/2001	231,6	AUTORIZAÇÃO DE PESQUISA	AUT PESQ/PRORROGAÇÃO PRAZO REQ LAVRA- 01 ANO PUB EM 12/04/2017	BELO SUN MINERAÇÃO LTDA	28/06/2011	28/06/2014
8	850.214/2004	696,6	DISPONIBILIDADE	DOC. DIVERSO PROTOCOLIZADO – 07/02/2012	ANGLOGOLD ASHANTI CÓRREGO DO SÍTIO MINERAÇÃO S.A.	-----	-----
9	850.669/2004	1313,67	AUTORIZAÇÃO DE PESQUISA	AUT PESQ/PRORROGAÇÃO PRAZO 03 ANOS PUB EM 12/12/2017	JOEL DE OLIVEIRA	12/12/2017	12/12/2020
10	850.517/2005	8178,56	AUTORIZAÇÃO DE PESQUISA	AUT PESQ/DOCUMENTO DIVERSO PROTOCOLIZADO EM 19/12/2017	G.S. EXTRAÇÃO E COMÉRCIO DE AREIA LTDA EPP	15/02/2007	15/02/2010
12	850.973/2007	926,38	DISPONIBILIDADE	PLG/ÁREA DISPONIBILIDADE PARA PESQUISA - EDITAL EM 24/01/2017	COOPERATIVA DOS GARIMPEIROS DA REGIAO DO GALO, RESSACA, OURO VERDE, ITATA E ILHA	09/12/2009	09/12/2014
13	850.439/2008	324,98	AUTORIZAÇÃO DE PESQUISA	AUT PESQ/DOCUMENTO DIVERSO PROTOCOLIZADO EM 10/10/2017	BELO SUN MINERAÇÃO LTDA	11/03/2013	11/03/2016
14	850.312/2010	9884,05	AUTORIZAÇÃO DE PESQUISA	AUT PESQ/PRORROGAÇÃO PRAZO ALVARÁ SOLICITADO EM 27/09/2013	BELO SUN MINERAÇÃO LTDA	30/12/2010	30/12/2013
15	850.313/2010	1359,04	AUTORIZAÇÃO DE PESQUISA	AUT PESQ/PAGAMENTO TAH EFETUADO EM 20/12/2017	BELO SUN MINERAÇÃO LTDA	28/08/2015	28/08/2018
16	850.315/2010	8750,81	AUTORIZAÇÃO DE PESQUISA	AUT PESQ/PEDIDO DE RECONSIDERAÇÃO PROT. 20/03/2015	BELO SUN MINERAÇÃO LTDA	21/06/2011	21/06/2014
17	850.638/2010	9852,66	AUTORIZAÇÃO DE PESQUISA	AUT PESQ/INDEFERIMENTO PRORROGAÇÃO PRAZO ALVARA EM 22/02/2017	FILADELFO DOS REIS DIAS	26/04/2011	26/04/2014
18	850.639/2010	9353,14	AUTORIZAÇÃO DE PESQUISA	AUT PESQ/RELATÓRIO DE PESQUISA PARCIAL APRESENTADO 25/02/2014	FILADELFO DOS REIS DIAS	26/04/2011	26/04/2104

FID	PROCESSO	AREA_HA	FASE	ULT_EVENTO	NOME	PUB.	VENCIMENTO
19	850.640/2010	8221,43	AUTORIZAÇÃO DE PESQUISA	ALVARA DE PESQUISA CADUCADO - TAH - 27/07/2016	FILADELFO DOS REIS DIAS	28/08/2015	28/08/2018
20	850.641/2010	8919,22	AUTORIZAÇÃO DE PESQUISA	ALVARA DE PESQUISA CADUCADO - TAH - 27/07/2016	FILADELFO DOS REIS DIAS	28/08/2015	28/08/2018
21	850.642/2010	4444,47	AUTORIZAÇÃO DE PESQUISA	ALVARA DE PESQUISA CADUCADO - TAH - 27/07/2016	FILADELFO DOS REIS DIAS	28/08/2015	28/08/2018
22	850.507/2011	311,99	AUTORIZAÇÃO DE PESQUISA	AUT PESQ/PRORROGAÇÃO PRAZO REQ LAVRA SOLICITADO EM 10/03/2017	BELO SUN MINERAÇÃO LTDA	28/06/2011	28/06/2014
23	850.694/2011	8070,12	AUTORIZAÇÃO DE PESQUISA	AUT PESQ/PAGAMENTO TAH EFETUADO EM 20/12/2017	BELO SUN MINERAÇÃO LTDA	12/11/2015	12/11/2018
25	850.266/2012	283,92	AUTORIZAÇÃO DE PESQUISA	AUT PESQ/PAGAMENTO TAH EFETUADO EM 20/12/2017	BELO SUN MINERAÇÃO LTDA	26/10/2015	26/10/2018
27	300.658/2012	362,72	DISPONIBILIDADE	ARQUIVAMENTO PROCESSO PUBLICADO - 20/07/2016	BELO SUN MINERAÇÃO LTDA	-----	-----
30	851.220/2012	517,37	AUTORIZAÇÃO DE PESQUISA	AUT PESQ/PAGAMENTO TAH EFETUADO EM 20/12/2017	BELO SUN MINERAÇÃO LTDA	26/10/2015	26/10/2018
32	300.108/2016	69,72	DISPONIBILIDADE	ÁREA DESCARTADA LIBERADA PARA EDITAL 14/03/2016	NENHUMA PESSOA RELACIONADA	-----	-----
33	300.109/2016	180,52	DISPONIBILIDADE	ÁREA DESCARTADA LIBERADA PARA EDITAL 14/03/2016	NENHUMA PESSOA RELACIONADA	-----	-----
34	850.251/2016	477,92	AUTORIZAÇÃO DE PESQUISA	AUT PESQ/PAGAMENTO TAH EFETUADO EM 20/12/2017	BELO SUN MINERAÇÃO LTDA	26/07/2016	26/07/2019
35	850.252/2016	354,96	AUTORIZAÇÃO DE PESQUISA	AUT PESQ/PAGAMENTO TAH EFETUADO EM 20/12/2017	BELO SUN MINERAÇÃO LTDA	26/07/2016	26/07/2019
36	850.253/2016	362,51	AUTORIZAÇÃO DE PESQUISA	AUT PESQ/PAGAMENTO TAH EFETUADO EM 20/12/2017	BELO SUN MINERAÇÃO LTDA	26/07/2016	26/07/2019
37	850.254/2016	447,88	AUTORIZAÇÃO DE PESQUISA	AUT PESQ/PAGAMENTO TAH EFETUADO EM 20/12/2017	BELO SUN MINERAÇÃO LTDA	26/07/2016	26/07/2019
38	850.103/2017	2303,24	AUTORIZAÇÃO DE PESQUISA	AUT PESQ/PAGAMENTO TAH EFETUADO EM 20/06/2017	BELO SUN MINERAÇÃO LTDA	06/06/2017	06/06/2020

**LEGENDA :**

	REQUERIMENTO DE PESQUISA
	AUTORIZAÇÃO DE PESQUISA
	LAVRA GARIMPEIRA

	DISPONIBILIDADE
	REQUERIMENTO DE LAVRA GARIMPEIRA
	REQUERIMENTO DE LAVRA

**Anexo 14.1.1 - 2 – QUADRO DE ACOMPANHAMENTO DOS PROCESSOS MINERÁRIOS NA REGIÃO DA VOLTA GRANDE – 29/06/2018**

ORD	PROCESSO	AREA_HA	FASE ATUAL	ULTIMO EVENTO	NOME TITULAR	PUB.	VENCIMENTO
1	805.657/1976	522,06*	REQUERIMENTO DE LAVRA	REQ LAV/DOCUMENTO DIVERSO PROTOCOLIZADO EM 01/09/2017	BELO SUN MINERAÇÃO LTDA	17/12/2007	17/12/2008
2	805.658/1976	552,02*	REQUERIMENTO DE LAVRA	REQ LAV/DOCUMENTO DIVERSO PROTOCOLIZADO EM 01/09/2017	BELO SUN MINERAÇÃO LTDA	17/12/2007	17/12/2008
3	805.659/1976	645,07*	REQUERIMENTO DE LAVRA	REQ LAV/DOCUMENTO DIVERSO PROTOCOLIZADO EM 01/09/2017	BELO SUN MINERAÇÃO LTDA	17/12/2007	17/12/2008
4	812.559/1976	637,30*	REQUERIMENTO DE LAVRA	REQ LAV/DOCUMENTO DIVERSO PROTOCOLIZADO EM 01/09/2017	BELO SUN MINERAÇÃO LTDA	17/12/2007	17/12/2008
5	850.249/2001	1730,86	AUTORIZAÇÃO DE PESQUISA	AUT PESQ/RELATÓRIO DE PESQUISA FINAL APRESENTADO EM 11/05/2016	BELO SUN MINERAÇÃO LTDA	16/05/2013	16/05/2016
6	850.250/2001	1256,96	AUTORIZAÇÃO DE PESQUISA	AUT PESQ/PRORROGAÇÃO PRAZO REQ LAVRA SOLICITADO EM 10/03/2017	BELO SUN MINERAÇÃO LTDA	05/07/2011	05/07/2014
7	850.253/2001	231,60	AUTORIZAÇÃO DE PESQUISA	AUT PESQ/DOCUMENTO DIVERSO PROTOCOLIZADO EM 23/05/2018	BELO SUN MINERAÇÃO LTDA	28/06/2011	28/06/2014
8	850.214/2004	696,60	DISPONIBILIDADE EM 22/12/2006	DISPONIB./DOC. DIVERSO PROTOCOLIZADO EM 07/02/2012	ANGLOGOLD ASHANTI CÓRREGO DO SÍTIO MINERAÇÃO S.A.	10/05/2004	-----
9	850.669/2004	1313,67	AUTORIZAÇÃO DE PESQUISA	AUT PESQ/INICIO DE PESQUISA COMUNICADO EM 26/01/2018	JOEL DE OLIVEIRA	12/12/2017	12/12/2020
10	850.517/2005	8178,56	AUTORIZAÇÃO DE PESQUISA	AUT PESQ/DOCUMENTO DIVERSO PROTOCOLIZADO EM 19/12/2017	G.S. EXTRAÇÃO E COMÉRCIO DE AREIA LTDA EPP	15/02/2007	15/02/2010
12	850.973/2007	926,38	PERMISSÃO DE LAVRA GARIMPEIRA	DISPONIB./TORNA SEM EFEITO DISPONIBILIDADE DE 24/01/2017. ÁREA COM PLG EM 05/01/2018	COOPERATIVA DOS GARIMPEIROS DA REGIAO DO GALO, RESSACA, OURO VERDE, ITATA E ILHA	09/12/2009	09/12/2014
13	850.439/2008	324,98	AUTORIZAÇÃO DE PESQUISA	AUT PESQ/DOCUMENTO DIVERSO PROTOCOLIZADO EM 10/10/2017	BELO SUN MINERAÇÃO LTDA	11/03/2013	11/03/2016
14	850.312/2010	9884,05	AUTORIZAÇÃO DE PESQUISA	AUT PESQ/PRORROGAÇÃO PRAZO ALVARÁ SOLICITADO EM 27/09/2013	BELO SUN MINERAÇÃO LTDA	30/12/2010	30/12/2013
15	850.313/2010	1359,04	AUTORIZAÇÃO DE PESQUISA	AUT PESQ/RELATÓRIO PESQUISA PARCIAL APRESENTADO EM 25/06/2018	BELO SUN MINERAÇÃO LTDA	28/08/2015	28/08/2018
16	850.315/2010	8750,81	AUTORIZAÇÃO DE PESQUISA	AUT PESQ/DOCUMENTO DIVERSO PROTOCOLIZADO EM 16/04/2018	BELO SUN MINERAÇÃO LTDA	21/06/2011	21/06/2014
17	850.638/2010	9852,66	AUTORIZAÇÃO DE PESQUISA	AUT PESQ/INDEFERIMENTO PRORROGAÇÃO PRAZO ALVARA EM 22/02/2017	FILADELFO DOS REIS DIAS	26/04/2011	26/04/2014
18	850.639/2010	9353,14	AUTORIZAÇÃO DE PESQUISA	AUT PESQ/RELATÓRIO DE PESQUISA PARCIAL APRESENTADO EM 25/02/2014	FILADELFO DOS REIS DIAS	26/04/2011	26/04/2014

19	850.640/2010	8221,43	AUTORIZAÇÃO DE PESQUISA	AUT PESQ/ALVARA DE PESQUISA CADUCADO - TAH EM 27/07/2016	FILADELFO DOS REIS DIAS	28/08/2015	28/08/2018
20	850.641/2010	8919,22	AUTORIZAÇÃO DE PESQUISA	AUT PESQ/ALVARA DE PESQUISA CADUCADO - TAH EM 27/07/2016	FILADELFO DOS REIS DIAS	28/08/2015	28/08/2018
21	850.642/2010	4444,47	AUTORIZAÇÃO DE PESQUISA	AUT PESQ/ALVARA DE PESQUISA CADUCADO - TAH EM 27/07/2016	FILADELFO DOS REIS DIAS	28/08/2015	28/08/2018
22	850.507/2011	311,99	AUTORIZAÇÃO DE PESQUISA	AUT PESQ/PRORROGAÇÃO PRAZO/REQ LAVRA SOLICITADO EM 10/03/2017	BELO SUN MINERAÇÃO LTDA	28/06/2011	28/06/2014
23	850.694/2011	8070,12	AUTORIZAÇÃO DE PESQUISA	AUT PESQ/PAGAMENTO TAH EFETUADO EM 20/12/2017	BELO SUN MINERAÇÃO LTDA	12/11/2015	12/11/2018
25	850.266/2012	283,92	AUTORIZAÇÃO DE PESQUISA	AUT PESQ/PAGAMENTO TAH EFETUADO EM 20/12/2017	BELO SUN MINERAÇÃO LTDA	26/10/2015	26/10/2018
30	851.220/2012	517,37	AUTORIZAÇÃO DE PESQUISA	AUT PESQ/PAGAMENTO TAH EFETUADO EM 20/12/2017	BELO SUN MINERAÇÃO LTDA	26/10/2015	26/10/2018
32	300.108/2016	69,72	DISPONIBILIDADE	DISPONIB/ÁREA DESCARTADA LIBERADA PARA EDITAL 14/03/2016	NENHUMA PESSOA RELACIONADA	-----	-----
33	300.109/2016	180,52	DISPONIBILIDADE	DISPONIB/ÁREA DESCARTADA LIBERADA PARA EDITAL 14/03/2016	NENHUMA PESSOA RELACIONADA	-----	-----
34	850.251/2016**	477,92	AUTORIZAÇÃO DE PESQUISA	AUT PESQ/PAGAMENTO TAH EFETUADO EM 20/12/2017	BELO SUN MINERAÇÃO LTDA	26/07/2016	26/07/2019
35	850.252/2016**	354,96	AUTORIZAÇÃO DE PESQUISA	AUT PESQ/PAGAMENTO TAH EFETUADO EM 20/12/2017	BELO SUN MINERAÇÃO LTDA	26/07/2016	26/07/2019
36	850.253/2016	362,51	AUTORIZAÇÃO DE PESQUISA	AUT PESQ/PAGAMENTO TAH EFETUADO EM 20/12/2017	BELO SUN MINERAÇÃO LTDA	26/07/2016	26/07/2019
37	850.254/2016**	447,88	AUTORIZAÇÃO DE PESQUISA	AUT PESQ/PAGAMENTO TAH EFETUADO EM 20/12/2017	BELO SUN MINERAÇÃO LTDA	26/07/2016	26/07/2019
38	850.103/2017**	2303,24	AUTORIZAÇÃO DE PESQUISA	AUT PESQ/PAGAMENTO TAH EFETUADO EM 20/06/2017	BELO SUN MINERAÇÃO LTDA	06/06/2017	06/06/2020
39	850.092/2010	9869,56	AUTORIZAÇÃO DE PESQUISA	AUT PESQ/NOTIFICAÇÃO ADM L PGTO DÉBITO TAH EM 12/09/2012	ÔNIX EMPREENDIMENTOS MINERÁRIOS LTDA	24/09/2010	24/09/2013
40	851.040/2007	2215	DISPONIBILIDADE	DISPONIB/DOCUMENTO DIVERSO PROTOCOLIZADO EM 07/02/2012	LENOIR ANTÔNIO GEREMIA	30/01/2008	15/02/2010
41	850.934/2011	9323,58	REQUERIMENTO DE PESQUISA	REQ PESQ/DOCUMENTO DIVERSO PROTOCOLIZADO EM 07/02/2012	PEDREIRAS GAIVOTA MATERIAIS DE CONSTRUÇÕES LTDA EPP	18/02/2011	-----
42	850.518/2005	7785,73	AUTORIZAÇÃO DE PESQUISA	AUT PESQ/DOCUMENTO DIVERSO PROTOCOLIZADO EM 22/05/2018	G.S. EXTRAÇÃO E COMÉRCIO DE AREIA LTDA EPP	15/02/2007	15/02/2010
43	850.519/2005	1515,91	REQUERIMENTO DE PESQUISA	REQ PESQ/DESISTENCIA PROTOCOLIZADA EM 10/01/2017	G.S. EXTRAÇÃO E COMÉRCIO DE AREIA LTDA EPP	20/07/2005	-----

44	851.644/1993	9856	REQUERIMENTO DE PESQUISA	REQ PESQ/DOCUMENTO DIVERSO PROTOCOLIZADO EM 07/02/2012	MATAPI EXPLORAÇÃO MINERAL LTDA.	20/04/1993	-----
45	852.070/1993	1000	REQUERIMENTO DE PESQUISA	REQ PESQ/DOCUMENTO DIVERSO PROTOCOLIZADO EM 07/02/2012	MIBREL MINERAÇÃO BRASILEIRA ESTANHO LTDA.	08/06/1993	-----
46	850.697/2015	2570,09	REQUERIMENTO LAVRA GARIMPEIRA	REQ PLG/PROTOCOLO ORGÃO AMBIENTAL PROTOCOLADO EM 16/06/2016	COOPERATIVA DOS GARIMPEIROS DO AMAZONAS, PARÁ E RÔNDÔNIA	13/11/2015	-----
47	850.006/2003	50	DISPONIBILIDADE	DISPONIB/ÁREA S/PREten PROC ARQ ÁREA LIVRE EM 01/11/2006	INDAIÁ BRASIL ÁGUAS MINERAIS LTDA.	18/12/2003	18/12/2005
48	850.006/2013	575,99	AUTORIZAÇÃO DE PESQUISA	AUT PESQ/PAGAMENTO MULTA EFETUADO EM 17/01/2018	RONALDO JOSÉ SANTIAGO DA GAMA	03/07/2013	03/07/2016
49	850.149/2002	1923,04	REQUERIMENTO DE PESQUISA	REQ PESQ/EXIGÊNCIA PUBLICADA EM 27/04/2017	ÁLVARO AGAPITO DE MOURA	02/09/2002	-----
50	851.036/1992	999,89	REQUERIMENTO DE PESQUISA	REQ PESQ/DOCUMENTO DIVERSO PROTOCOLIZADO EM 07/02/2012	LUIS FERNANDO GOMES PEREIRA	12/05/1992	-----
51	850.314/2010	1654,62	AUTORIZAÇÃO DE PESQUISA	AUT PESQ/PAGAMENTO TAH EFETUADO EM 20/12/2017	BELO SUN MINERAÇÃO	10/10/2016	10/10/2019
52	851.035/2014	8134,64	AUTORIZAÇÃO DE PESQUISA	AUT PESQ/DESPACHO RETIFICACAO ALVARÁ PUB EM 21/05/2018	PEDRO & VIANA LTDA EPP	24/12/2015	24/12/2018
53	850.333/2014	122,4	REQUERIMENTO LAVRA GARIMPEIRA	REQ PLG/DOCUMENTO DIVERSO PROTOCOLIZADO EM 20/12/2017	COOP. GARIMPEIROS E MINERADORES TABOCA E MUNIC. S. FÉLIX DO XINGU	17/04/2014	-----
54	850.311/2010	7731,66	AUTORIZAÇÃO DE PESQUISA	DISPONIB/TORNA S/EFEITO DISPONIB ART 26. ÁREA AUT PESQ EM 05/01/2018	BELO SUN MINERAÇÃO	21/06/2011	21/06/2014
55	850.330/2014	11,92	REQUERIMENTO LAVRA GARIMPEIRA	REQ PLG/INDEFERIMENTO PUBLICADO EM 14/08/2017	GIOVANNI MAZZA	17/04/2014	-----

(\*) Os Números de Ordem (ORD) 1, 2, 3 e 4 tiveram Redução de Área em 10/05/2012 (anteriormente era 1.000 ha cada processo) e constam Licença Ambiental de Instalação Protocolizada em 10/03/2017 (a qual foi anulada pela justiça em 06/12/2017).

(\*\*) Processos que correspondem aos que já estavam sendo acompanhados e que saíram do QUADRO "( )": 34 (29); 35 (28); 37 (26); 38 (11).

- Processo 24 saiu do QUADRO, pois se sobrepõe o processo 9 e sobreposto ao mesmo.

- Processo 27 saiu do QUADRO, por estar em disponibilidade e o processo 36 se sobrepõe a ele.



- Processo 29 saiu do QUADRO pois não é encontrada a respectiva POLIGONAL. O mesmo deve ter o Processo 36 sobreposto a ele.



- Processo 31 saiu da BASE e do QUADRO, por interferência total com o Processo 9.



- Processo 12 corresponde à Cooperativa dos Garimpeiros da Região do Galo, Ressaca, Ouro Verde, Itatá e Ilha. Processo com permissão de Lavra Garimpeira.

- Processos com Números de Ordem (ORD) 39 ao 55 foram inseridos no presente período, para acompanhamento de reativações, envolvendo possíveis processos de Lavra Garimpeira, ampliando-se a área definida originalmente para o PBA, que ia apenas até à região pouco a jusante da foz do Itatá. Dessa forma, a área agora considerada vai do barramento de Pimental até à cachoeira de Jericoá, a qual já era considerada para os trabalhos de campo, passando neste último período, também, a ter o acompanhamento no SIGMINE e Cadastro Mineiro.

LEGENDA:

 REQUERIMENTO DE PESQUISA  
 AUTORIZAÇÃO DE PESQUISA

 LAVRA GARIMPEIRA (PGL)  
 DISPONIBILIDADE

 REQUERIMENTO DE LAVRA GARIMPEIRA  
 REQUERIMENTO DE LAVRA

Home

Documentos para Habilitação

Empreendimentos Cadastrados

Protocolos

Responsável Técnico

Licenciamento

Geoprocessamento

Listar Atestado Digital

Denúncia

Cadastro Ambiental Rural - SICAR

## Vizualizar Processo

### Dados

**Número do Processo:** 2017/0000013970

**Interessado:** CHESTHER GOMES PEDRO

**Tipo de Processo:** Licenciamento

**Empreendimento:** CHESTHER GOMES PEDRO

**Situação:** Deferido

**Setor Atual:** Coordenadoria de Mineração

### Movimentação do Processo



Setor de Origem	Data/Hora Envio	Setor de Destino	Data/Hora Receb.
Gerência de Arquivo	15/06/2018 14:15:08	Coordenadoria de Mineração	15/06/2018 15:29:31
Gerência de Protocolo e Atendi...	02/05/2018 10:30:01	Gerência de Arquivo	15/06/2018 13:51:22
Coordenadoria Financeira Contábil	27/04/2018 11:33:06	Gerência de Protocolo e Atendi...	02/05/2018 10:29:02
Gerência de Protocolo e Atendi...	27/04/2018 11:16:31	Coordenadoria Financeira Contábil	27/04/2018 11:30:43
Diretoria de Licenciamento Amb...	27/04/2018 09:51:17	Gerência de Protocolo e Atendi...	27/04/2018 11:12:41
Unidade Regionalizada de Altamira	26/04/2018 17:09:41	Diretoria de Licenciamento Amb...	26/04/2018 17:25:24
Diretoria de Licenciamento Amb...	26/04/2018 16:47:51	Unidade Regionalizada de Altamira	26/04/2018 16:55:59
Coordenadoria de Mineração	19/04/2018 16:53:27	Diretoria de Licenciamento Amb...	25/04/2018 17:02:39
Diretoria de Licenciamento Amb...	16/02/2018 16:30:48	Coordenadoria de Mineração	26/02/2018 14:56:44
Diretoria de Licenciamento Amb...	09/02/2018 14:32:25	Núcleo Regional de Gestão e Re...	09/02/2018 15:33:36

- Home
- Documentos para Habilitação
- Empreendimentos Cadastrados
- Protocolos
- Responsável Técnico
- Licenciamento
- Geoprocessamento
- Listar Atestado Digital
- Denúncia

Cadastro Ambiental Rural - SICAR

## Listar LP, LI e LO

Busca Rápida

Busca Avançada

Foram encontrados 1 registros com os filtros informados.

↓ N° Título	N° Processo	Modelo	Empreendimento
11112	2017/0000013970	LO	CHESTER GOMES PE

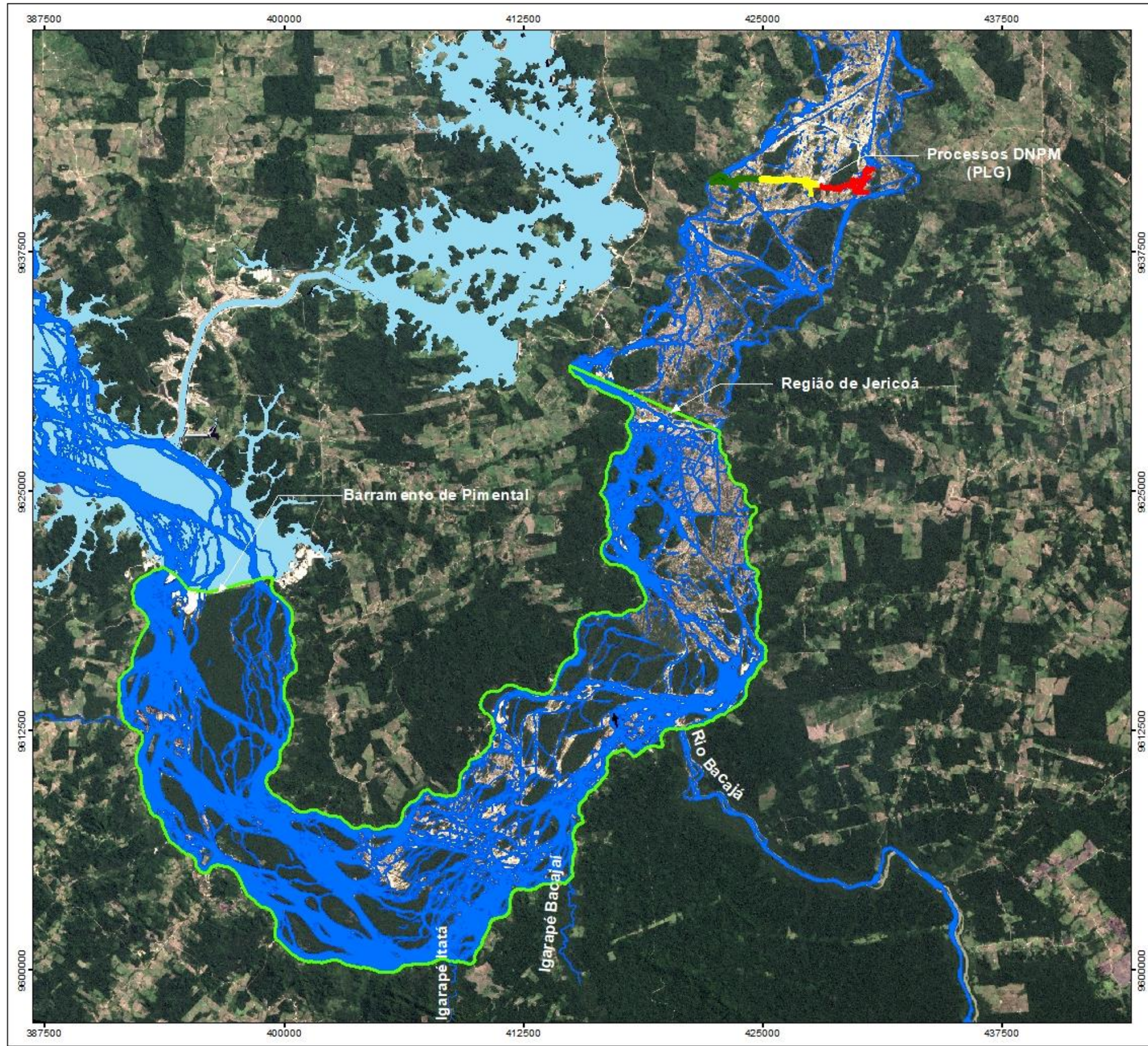

- Legenda:**
- Área de Monitoramento do PBA14.1.1 - Do Barramento de Pimental à Região de Jericoá
  - Processos DNPM**
  - 851.082/2016
  - 851.083/2016
  - 851.084/2016
  - Corpos Naturais de Água
  - Canal de Derivação e Reservatórios

**FONTE**  
 FERREIRA ROCHA  
 BIOCEV  
 NORTE ENERGIA S.A.  
 DNPM  
 USGS - LANDSAT 8 - 20/07/2017 e 27/07/2017

PROJEÇÃO UNIVERSAL TRANSVERSA DE MERCATOR  
 DATUM: SAD 69 ZONA 22 SUL



UHE BELO MONTE  
 SUPERINTENDÊNCIA SOCIOAMBIENTAL E DE ASSUNTOS INDÍGENAS

**TÍTULO:** Mapa de Localização de Processos Minerários à Jusante de Jericoá (PLG)

**ESCALA:** 1:200.000

**DATA:** 30/06/2018



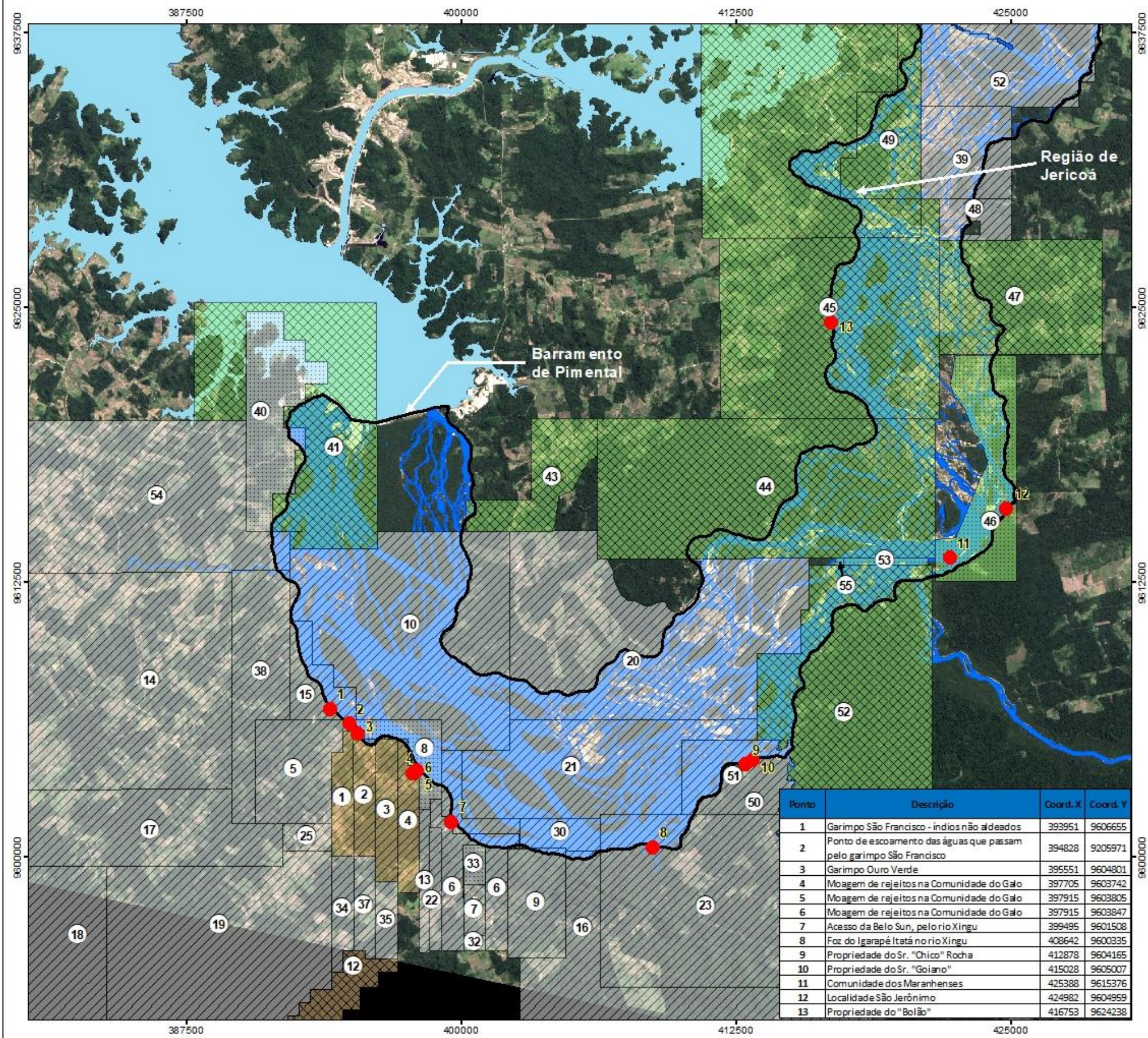

**LOCALIZAÇÃO**



**Legenda**

- X Locais Vistoriados no TVR
  - Corpos Naturais de Água
  - Canal de Derivação e Reservatórios
  - Trecho de Vazão Reduzida - TVR
- Processos minerários**
- Fase:**
- Autorização de Pesquisa
  - Disponibilidade
  - Permissão de Lavra Garimpeira (PLG)
  - Requerimento de Lavra
  - Requerimento de Lavra Garimpeira
  - Requerimento de Pesquisa
- XX Identificação do Processo (ID) - Anexo 14.1.1 - 02

**FONTE**

FERREIRA ROCHA  
BIOCEV  
NORTE ENERGIA S.A.  
DNPM  
USGS - LANDSAT 8 - 20/07/2017 e 27/07/2017

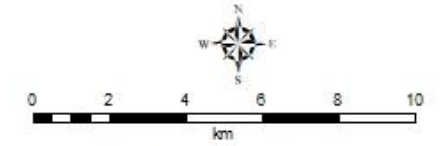

PROJEÇÃO UNIVERSAL TRANSVERSA DE MERCATOR  
DATUM: SAD 69 ZONA 22 SUL



UHE BELO MONTE  
SUPERINTENDÊNCIA SOCIOAMBIENTAL E DE ASSUNTOS INDÍGENAS

**Anexo 14.1.1 - 03 - Mapa de Localização dos  
TÍTULO: Processos Minerários e suas Fases Atuais e  
Pontos Vistoriados - PBA 14.1.1.**

ESCALA: 1:175.000

DATA: 30/06/2018

Ponto	Descrição	Coord. X	Coord. Y
1	Garimpo São Francisco - índios não aldeados	393951	9606655
2	Ponto de escoamento das águas que passam pelo garimpo São Francisco	394828	9205971
3	Garimpo Ouro Verde	395551	9604801
4	Moagem de rejeitos na Comunidade do Galo	397705	9603742
5	Moagem de rejeitos na Comunidade do Galo	397915	9603805
6	Moagem de rejeitos na Comunidade do Galo	397915	9603847
7	Acesso da Belo Sun, pelo rio Xingu	399495	9601508
8	Foz do Igarapé Itatá no rio Xingu	408642	9600335
9	Propriedade do Sr. "Chico" Rocha	412878	9604165
10	Propriedade do Sr. "Goiano"	415028	9605007
11	Comunidade dos Maranhenses	425388	9615376
12	Localidade São Jerônimo	424982	9604959
13	Propriedade do "Boião"	416753	9624238