

ANEXO 13.5.3 - 6 – REGISTROS FOTOGRÁFICOS



Figura 1 – Destinação de filhotes de *P. unifilis* ao habitat natural, na Volta Grande.



Figura 2 – Monitoramento das posturas de *P. unifilis*, no Tabuleiro do Embaubal.



Figura 5 – Monitoramento das posturas de *Podocnemis*, no Tabuleiro do Embaubal.



Figura 6 – Monitoramento das posturas de *P. expansa*, no Tabuleiro do Embaubal.



Figura 7 – Remoção de dataloggers das posturas de *P. expansa*, no Tabuleiro do Embaubal.



Figura 8 – Reunião entre PMQ e SEMAT para ações conjuntas na praia Juncal, no Tabuleiro do Embaubal.



Figura 9 – Posturas de *P. expansa* removida na praia Carão, no Tabuleiro do Embaubal.



Figura 10 – Identificação de ninhos e manejo de filhotes de *Podocnemis* na praia Peterçu.



Figura 11 – Identificação de ninhos, manejo de filhotes de *Podocnemis* na praia Peterçu. As ações de remoção da tela.



Figura 12 – Identificação de ninhos para as ações de Educação Ambiental e manejo comunitário.



Figura 13 – Identificação de ninhos para as ações de manejo comunitário no Juncal, Tabuleiro do Embaubal.



Figura 14 – Identificação de ninhos para as ações de manejo comunitário no Peterçu, Tabuleiro do Embaubal.



Figura 15 – Triagem de filhotes de *Podocnemis* para aferição biométrica.



Figura 16 – Manejo de filhotes de *Podocnemis* para aferição biométrica no Tabuleiro do Embaubal.



Figura 17 – Aferição biométrica de *P. unifilis* no Tabuleiro do Embaubal.



Figura 19 – Eclosão de *P. unifilis* no Tabuleiro do Embaubal.

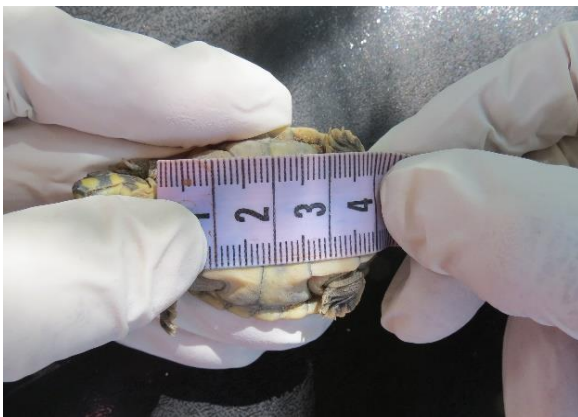

Figura 19 – Filhote de *P. expansa* após destinação ao habitat natural na praia Peterçu.



Figura 20 – Destinação de filhotes de *Podocnemis* ao habitat natural na praia Peterçu.



Figura 21 – Destinação de filhotes de *P. expansa* na praia Peteruçu. Tabuleiro do Embaubal.



Figura 22 – Destinação de filhotes de *P. expansa* na praia Peteruçu. Tabuleiro do Embaubal.



Figura 23 – Destinação de filhotes de *P. expansa* na praia Juncal. Tabuleiro do Embaubal.



Figura 24 – Destinação de filhotes de *P. expansa* na praia Peteruçu. Tabuleiro do Embaubal.



Figura 25 – Soltura de filhote de *P. expansa* na praia Peteruçu. Tabuleiro do Embaubal



Figura 26 – Predador de filhotes de *Podocnemis*: *Milvago chimachima*, no Tabuleiro do Embaubal.



Figura 27 – Predador de filhotes de *Podocnemis*: *Cathartes burrovianus*, no Tabuleiro do Embaubal.



Figura 28 – Predador de filhotes de *Podocnemis*: *Busarellus nigricollis*, no Tabuleiro do Embaubal.



Figura 29 – Predador de filhotes de *Podocnemis*: *Falco rufigularis*, no Tabuleiro do Embaubal.



Figura 30 – Predador de filhotes de *Podocnemis*: filhote de *Milvago chimachima*, no Tabuleiro do Embaubal.



Figura 31 – Ações de manejo comunitário na praia Juncal, no Tabuleiro do Embaubal.



Figura 32 – Ações de manejo comunitário na praia Juncal, no Tabuleiro do Embaubal.



Figura 33 – Ações de manejo comunitário na praia Juncal, no Tabuleiro do Embaubal.



Figura 34 Ações de manejo comunitário na praia Juncal, no Tabuleiro do Embaubal.



Figura 35 – Ações de manejo comunitário na praia Juncal, no Tabuleiro do Embaubal.



Figura 36 – Ações de manejo comunitário na praia Juncal, no Tabuleiro do Embaubal.



Figura 37 – Alunos e professores do CEEM Rosa Alvarez em ações de manejo comunitário. Tabuleiro do Embaubal.



Figura 38 – Alunos e professor de graduação da UFPA. Tabuleiro do Embaubal.



Figura 39 – Ações de EA e manejo comunitário na praia Peteruçu, no Tabuleiro do Embaubal.



Figura 40 – Contabilização das estruturas de carapaça/plastrão de filhotes de *P. expansa* na praia Juncal.



Figura 41 – Praia Juncal após remoção da tela de contenção.



Figura 42 – Praia Juncal após remoção da tela de contenção.



Figura 43 – Remoção da tela de contenção da praia Peteruçu.



Figura 44 – Praia Peteruçu após remoção da tela de contenção.



Figura 45 – Incêndio em área de desova de *P. unifilis*. Tabuleiro do Embaubal.



Figura 46 – Filhote de *P. unifilis* carbonizado no Campo (incêndio). Tabuleiro do Embaubal.



Figura 47 – Placa de sinalização danificada na praia Mestre Pedro, no Tabuleiro do Embaubal.



Figura 48 – Placa de sinalização danificada, com logo do empreendimento arrancada na praia Mestre Pedro, no Tabuleiro do Embaubal.



Figura 49 – Remoção de iscas de pesca de *P. expansa* no Peteruçu pela equipe da SEMAT.



Figura 50 – Apreensão de artefatos para captura de quelônios pela equipe da SEMAT.



Figura 51 – Remoção de placa de sinalização das praias. Tabuleiro do Embaubal.



Figura 52 – Aplicação de palestra no CEE M Rosa Alvarez Rebelo, em Senador José Porfírio.



Figura 53 – Aplicação de atividade de EA na EMEF Cattête Pinheiro, em Senador José Porfírio.



Figura 54 – Aplicação de atividade de EA na EMEF Mariana Dias, em Senador José Porfírio.



Figura 55 – Entrega das cartilhas “Quelônios do Xingu” aos alunos da EMEF Dulcinéia Almeida do Nascimento, município de Vitória do Xingu.



Figura 56 – Aplicação de atividade de EA na EMEF Domingas Fortunato, em Vitória do Xingu.