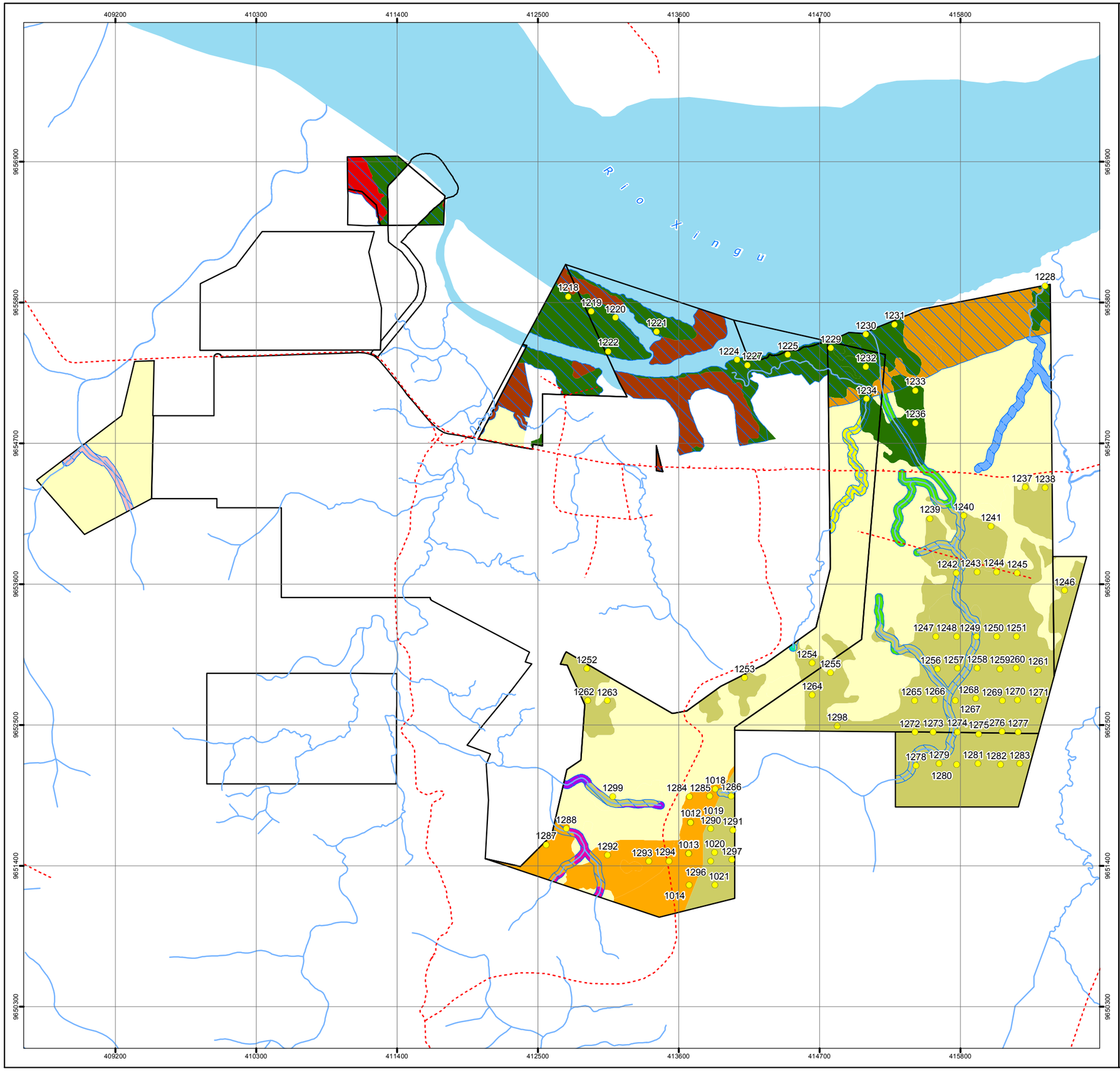

LEGENDA

- Amostras
- Estradas
- Hidrografia
- Limite Belo Monte
- Área de Preservação Permanente
- Floresta Ombrófila Densa Aluvial
- Floresta Ombrófila Aberta com Palmeiras
- Vegetação Secundária
- Pastagem
- Rio

Blocos de Pastagem em APP's

- Bloco 1
- Bloco 2
- Bloco 3
- Bloco 4
- Bloco 5
- Bloco 6
- Bloco 7
- Bloco 8
- Bloco 9
- Bloco 10

FONTE

INSTITUTO BRASILEIRO DE GEOGRAFIA E ESTATÍSTICA - IBGE/2010
NORTE ENERGIA S.A.

DADOS TÉCNICOS

N W E S

300 150 0 300 600 900 1.200 m

MERIDIANO CENTRAL: 51° WGr.
DATUM HORIZONTAL: SAD-69
DATUM VERTICAL: IMBITUBA-SC

PROJEÇÃO UNIVERSAL TRANSVERSA DE MERCATOR - UTM.
ORIGEM NO EQUADOR E MERIDIANO CENTRAL.
ACRESCIDAS AS CONSTANTES 10.000 km E 500 km, RESPECTIVAMENTE.

LOCALIZAÇÃO

Norte Energia
Usina Hidrelétrica Belo Monte

NORTE ENERGIA S.A.

MAPA:	**USO E OCUPAÇÃO DO SOLO**	DATA:	**28/10/2011**
PROJETO:	**INVENTÁRIO FLORESTAL DAS ÁREAS A SEREM SUPRIMIDAS PARA O CANTEIRO DE OBRAS DA UHE BELO MONTE - SÍTIO BELO MONTE**	ESCALA:	**1:30.000**
LOCALIZAÇÃO:	**VITÓRIA DO XINGU / PA**	ELABORADO POR:	stcp CONSULTORIA ENGENHARIA GERENCIAMENTO
RESPONSÁVEL TÉCNICO:	**Eng. Florestal Joésio Deoclécio P. Siqueira CREA PR. 4.057/D**		

GERENCIAMENTO - CONSULTORIA - ENGENHARIA - GERENCIAMENTO - CONSULTORIA - ENGENHARIA - GERENCIAMENTO - CONSULTORIA - ENGENHARIA - GERENCIAMENTO - CONSULTORIA - ENGENHARIA - GERENCIAMENTO - CONSULTORIA