

***ANEXOS***

---

**ANEXO I**  
**ANOTAÇÃO DE RESPONSABILIDADE TÉCNICA - ART**

***ANEXO II***  
***MAPAS***

---

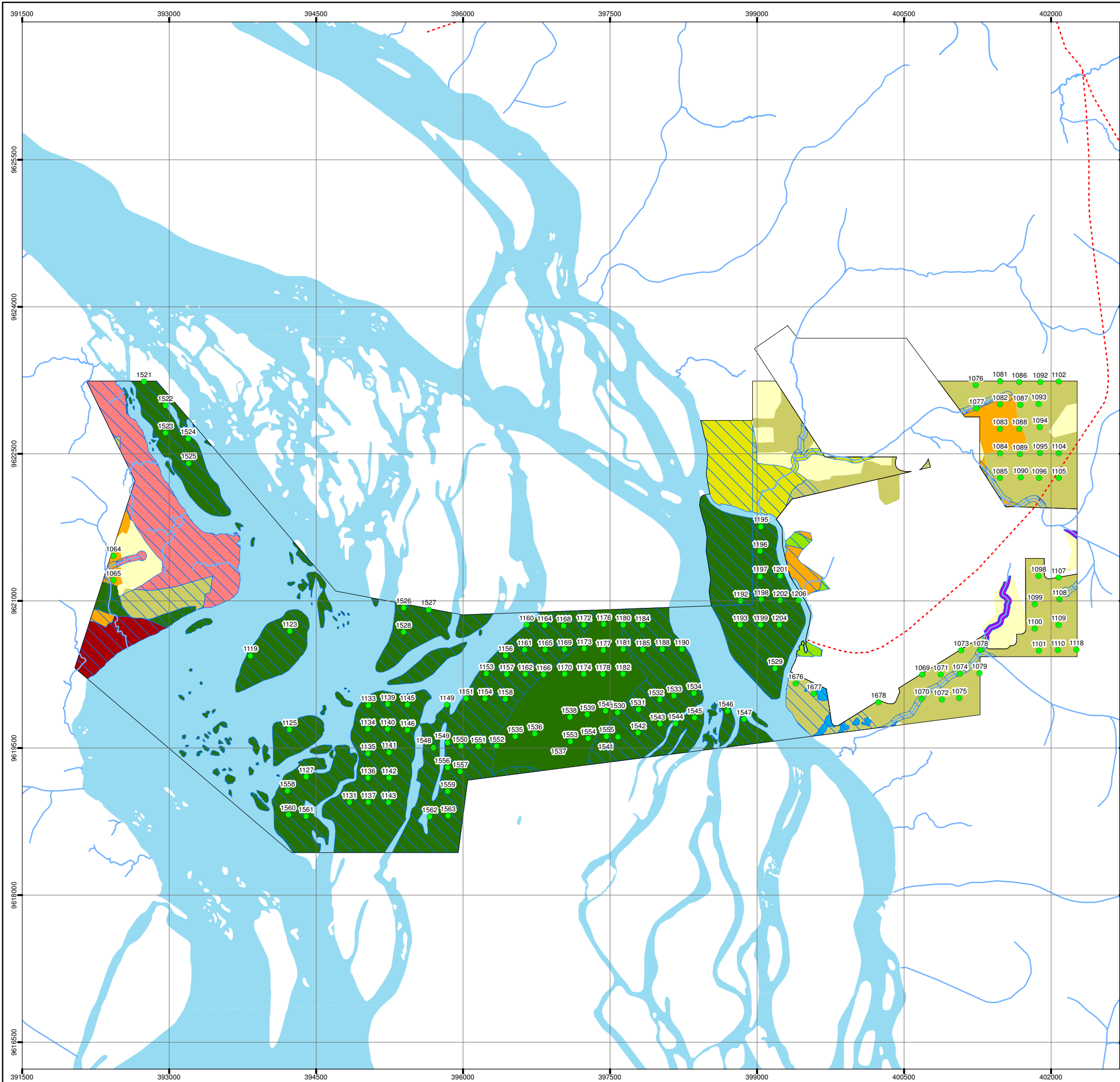

**LEGENDA**

- Amostras realizadas do inventário
- Estradas
- Hidrografia
- Limite Pimental
- ▨ Área de Preservação Permanente
- Blocos de Pastagem em APP's**
- Bloco 01
- Bloco 02
- Bloco 03
- Bloco 04
- Bloco 05
- Bloco 06
- Vegetação**
- Floresta Ombrófila Aberta com Palmeiras
- Floresta Ombrófila Densa Aluvial
- Pastagem
- Vegetação Secundária

**FONTE**

INSTITUTO BRASILEIRO DE GEOGRAFIA E ESTATÍSTICA - IBGE/2010  
NORTE ENERGIA S.A.

**DADOS TÉCNICOS**

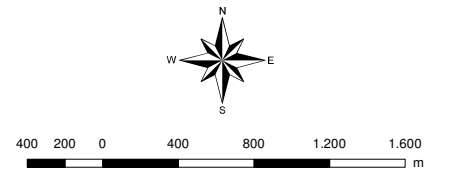

MERIDIANO CENTRAL: 51° WGr.  
DATUM HORIZONTAL: SAD-69  
DATUM VERTICAL: IMBITUBA-SC  
PROJEÇÃO UNIVERSAL TRANSVERSA DE MERCATOR - UTM.  
ORIGEM NO EQUADOR E MERIDIANO CENTRAL.  
ACRESCIDAS AS CONSTANTES 10.000 km E 500 km, RESPECTIVAMENTE.

**LOCALIZAÇÃO**



**NORTE ENERGIA S.A.**

MAPA:	<b>BLOCOS DE PASTAGEM EM APP'S</b>	DATA:	06/09/2011
PROJETO:	<b>INVENTÁRIO FLORESTAL DAS ÁREAS A SEREM SUPRIMIDAS PARA O CANTEIRO DE OBRAS DA UHE BELO MONTE - SÍTIO PIMENTAL</b>	ESCALA:	1:40.000
LOCALIZAÇÃO:	VITÓRIA DO XINGU / PA	ELABORADO POR:	
RESPONSÁVEL TÉCNICO:	Eng. Florestal Rômulo Sousa Lisboa CREA PR. 25.307/D		

**ANEXO III**  
**COORDENADAS DE LOCALIZAÇÃO E RESULTADOS POR**  
**AMOSTRAS**

---

### ANEXO III – COORDENADAS DE LOCALIZAÇÃO E RESULTADOS POR AMOSTRAS

ID.	SÍTIO	COORDENADA		VOLUME (M <sup>3</sup> /HA)
		X	Y	
1064	PIMENTAL	392.432	9.621.462	36,44
1065	PIMENTAL	392.431	9.621.215	344,11
1069	PIMENTAL	400.686	9.620.249	145,71
1070	PIMENTAL	400.682	9.620.004	162,16
1071	PIMENTAL	400.876	9.620.249	46,33
1072	PIMENTAL	400.887	9.619.996	108,01
1073	PIMENTAL	401.085	9.620.496	133,47
1074	PIMENTAL	401.072	9.620.258	177,79
1075	PIMENTAL	401.064	9.620.011	276,67
1076	PIMENTAL	401.232	9.623.202	106,8
1077	PIMENTAL	401.240	9.622.965	94,3
1078	PIMENTAL	401.280	9.620.500	185,86
1079	PIMENTAL	401.270	9.620.262	102,19
1081	PIMENTAL	401.480	9.623.241	110,29
1082	PIMENTAL	401.480	9.623.006	13,53
1083	PIMENTAL	401.480	9.622.756	59,49
1084	PIMENTAL	401.480	9.622.506	137,28
1085	PIMENTAL	401.480	9.622.256	112,9
1086	PIMENTAL	401.678	9.623.235	93
1087	PIMENTAL	401.688	9.623.001	77,15
1088	PIMENTAL	401.679	9.622.756	64,87
1089	PIMENTAL	401.683	9.622.500	508,01
1090	PIMENTAL	401.693	9.622.261	184,14
1092	PIMENTAL	401.893	9.623.234	168,24
1093	PIMENTAL	401.875	9.623.010	90,8
1094	PIMENTAL	401.887	9.622.772	108,91
1095	PIMENTAL	401.888	9.622.510	166,92
1096	PIMENTAL	401.880	9.622.256	95,7
1098	PIMENTAL	401.873	9.621.256	170,32
1099	PIMENTAL	401.836	9.620.968	160,94
1100	PIMENTAL	401.836	9.620.718	88,46
1101	PIMENTAL	401.879	9.620.493	152,86
1102	PIMENTAL	402.081	9.623.240	71,46
1104	PIMENTAL	402.080	9.622.506	93,57
1105	PIMENTAL	402.080	9.622.256	59,39
1107	PIMENTAL	402.078	9.621.238	137,54
1108	PIMENTAL	402.087	9.621.016	208,54
1109	PIMENTAL	402.078	9.620.756	239,86
1110	PIMENTAL	402.072	9.620.500	248,81
1118	PIMENTAL	402.261	9.620.504	208,67
1119	PIMENTAL	393.830	9.620.442	67,71
1123	PIMENTAL	394.232	9.620.692	13,09
1125	PIMENTAL	394.229	9.619.688	115,04
1127	PIMENTAL	394.400	9.619.207	0

1131	PIMENTAL	394.841	9.618.946	186,55
1133	PIMENTAL	395.033	9.619.936	101,54
1134	PIMENTAL	395.028	9.619.693	95,4
1135	PIMENTAL	395.031	9.619.443	54,24
1136	PIMENTAL	395.031	9.619.196	61,58
1137	PIMENTAL	395.034	9.618.948	110,16
1139	PIMENTAL	395.232	9.619.948	124,57
1140	PIMENTAL	395.231	9.619.693	106,87
1141	PIMENTAL	395.245	9.619.458	123,43
1142	PIMENTAL	395.245	9.619.196	79,81
1143	PIMENTAL	395.240	9.618.946	129,36
1145	PIMENTAL	395.431	9.619.943	66,94
1146	PIMENTAL	395.434	9.619.683	96,63
1149	PIMENTAL	395.836	9.619.941	0
1151	PIMENTAL	396.032	9.620.005	109,18
1153	PIMENTAL	396.237	9.620.260	108,37
1154	PIMENTAL	396.224	9.620.003	71,08
1156	PIMENTAL	396.435	9.620.443	23,03
1157	PIMENTAL	396.444	9.620.252	84,08
1158	PIMENTAL	396.433	9.619.998	102,39
1160	PIMENTAL	396.650	9.620.758	63,18
1161	PIMENTAL	396.629	9.620.504	197,78
1162	PIMENTAL	396.635	9.620.255	117,63
1164	PIMENTAL	396.832	9.620.750	80,84
1165	PIMENTAL	396.839	9.620.501	51,62
1166	PIMENTAL	396.822	9.620.249	126,21
1168	PIMENTAL	397.027	9.620.748	107,37
1169	PIMENTAL	397.035	9.620.506	54,42
1170	PIMENTAL	397.037	9.620.256	79,72
1172	PIMENTAL	397.234	9.620.756	205,25
1173	PIMENTAL	397.236	9.620.513	63,77
1174	PIMENTAL	397.234	9.620.254	121,25
1176	PIMENTAL	397.436	9.620.764	20,53
1177	PIMENTAL	397.434	9.620.498	75,94
1178	PIMENTAL	397.429	9.620.252	106,91
1180	PIMENTAL	397.634	9.620.755	102,24
1181	PIMENTAL	397.635	9.620.506	94,6
1182	PIMENTAL	397.633	9.620.255	124,54
1184	PIMENTAL	397.832	9.620.754	47,78
1185	PIMENTAL	397.835	9.620.503	114,61
1188	PIMENTAL	398.035	9.620.507	1,04
1190	PIMENTAL	398.235	9.620.507	33
1192	PIMENTAL	398.834	9.621.003	80,59
1193	PIMENTAL	398.828	9.620.755	55,92
1195	PIMENTAL	399.041	9.621.759	77,28
1196	PIMENTAL	399.031	9.621.509	106,35
1197	PIMENTAL	399.031	9.621.251	108,01
1198	PIMENTAL	399.043	9.621.015	155,15
1199	PIMENTAL	399.037	9.620.755	88,44
1201	PIMENTAL	399.237	9.621.255	102,82
1202	PIMENTAL	399.236	9.621.008	45,84

1204	PIMENTAL	399.228	9.620.757	92,56
1206	PIMENTAL	399.424	9.621.007	112,44
1521	PIMENTAL	392.745	9.623.238	0
1522	PIMENTAL	392.962	9.622.993	105,32
1523	PIMENTAL	392.964	9.622.716	44,55
1524	PIMENTAL	393.194	9.622.657	52,11
1525	PIMENTAL	393.200	9.622.404	11,53
1526	PIMENTAL	395.394	9.620.929	101,8
1527	PIMENTAL	395.648	9.620.912	109,57
1528	PIMENTAL	395.393	9.620.684	121,05
1529	PIMENTAL	399.184	9.620.312	117,6
1530	PIMENTAL	397.577	9.619.861	187,06
1531	PIMENTAL	397.790	9.619.896	108,84
1532	PIMENTAL	398.009	9.619.995	107,14
1533	PIMENTAL	398.153	9.620.033	93,19
1534	PIMENTAL	398.357	9.620.059	8,72
1535	PIMENTAL	396.533	9.619.617	58,57
1536	PIMENTAL	396.733	9.619.647	131,47
1537	PIMENTAL	397.096	9.619.566	79,84
1538	PIMENTAL	397.093	9.619.815	175,66
1539	PIMENTAL	397.268	9.619.842	74,4
1540	PIMENTAL	397.455	9.619.877	131,06
1541	PIMENTAL	397.580	9.619.613	93,14
1542	PIMENTAL	397.788	9.619.656	109,88
1543	PIMENTAL	398.009	9.619.748	91,81
1544	PIMENTAL	398.170	9.619.749	38,54
1545	PIMENTAL	398.361	9.619.811	121,69
1546	PIMENTAL	398.698	9.619.878	159,33
1547	PIMENTAL	398.867	9.619.794	108,96
1548	PIMENTAL	395.700	9.619.505	53,89
1549	PIMENTAL	395.843	9.619.554	34,49
1550	PIMENTAL	395.978	9.619.517	41,49
1551	PIMENTAL	396.154	9.619.515	80,75
1552	PIMENTAL	396.343	9.619.521	96,43
1553	PIMENTAL	397.096	9.619.566	87,51
1554	PIMENTAL	397.277	9.619.600	144,67
1555	PIMENTAL	397.463	9.619.617	109,45
1556	PIMENTAL	395.844	9.619.300	62,34
1557	PIMENTAL	395.972	9.619.261	100,72
1558	PIMENTAL	394.208	9.619.064	52,8
1559	PIMENTAL	395.843	9.619.059	33,91
1560	PIMENTAL	394.219	9.618.821	79,05
1561	PIMENTAL	394.399	9.618.803	92,75
1562	PIMENTAL	395.661	9.618.799	45,9
1563	PIMENTAL	395.847	9.618.808	58,87
1676	PIMENTAL	399.396	9.620.157	95,04
1677	PIMENTAL	399.582	9.620.055	98,01
1678	PIMENTAL	400.241	9.619.968	70,78

Fonte: Elaborado por STCP



**ANEXO IV**  
**RESULTADOS PARA AS ÁREAS DE FORMAÇÃO FLORESTAL**

## ANEXO IV – RESULTADOS PARA FORMAÇÃO FLORESTAL

### 1 - RESULTADOS POR HECTARE (m<sup>3</sup>/ha)

**Tabela 1 - Volume por Grupo de Valor da Madeira e Classe de Diâmetro (m<sup>3</sup>/ha).**

<b>GVM</b>	<b>ESPÉCIES</b>	<b>&lt; 10</b>	<b>10 A 20</b>	<b>20 A 30</b>	<b>30 A 40</b>	<b>40 A 50</b>	<b>50 A 60</b>	<b>&gt;60</b>	<b>TOTAL</b>
1	Amarelão	0,22065	0,34856	0,13716	0,03634	0,11625	0,27750	0,82923	1,96569
1	Andiroba			0,07996	0,19066	0,03687	0,30455	0,18533	0,79737
1	Angelim	0,00624				0,06101	0,10201	0,61478	0,78404
1	Angelim-da-mata	0,02109		0,04906	0,08318				0,15333
1	Angico			0,02714	0,06197		0,04572	1,07691	1,21174
1	Angico-branco		0,02753				0,04875	0,06823	0,14451
1	Breu-vermelho	0,02803			0,11663	0,03913			0,18379
1	Cedro					0,01799	0,02156		0,03955
1	Cumarú	0,00983	0,23646	0,13786	0,59279	0,39957	0,02777	0,80456	2,20884
1	Fava-bolota			0,04382			0,03741	0,08689	0,16812
1	Ipê-amarelo					0,05830	0,07485	0,22279	0,35594
1	Jatobá	0,00693				0,06206	0,04924	0,15926	0,27749
1	Jatobá-curuba		0,05796	0,04974	0,07959		0,03630		0,22359
1	Louro amarelo		0,02199						0,02199
1	Louro-branco	0,01171							0,01171
1	Louro-canela					0,01931			0,01931
1	Mamorana		0,00868						0,00868
1	Maparanã							0,06823	0,06823
1	Mogno							0,14246	0,14246
1	Muiracatiara						0,18180	0,18691	0,36871
1	Muirapiranga-branca	0,01705							0,01705
1	Pau-d'arco-roxo						0,06246		0,06246
1	Sapucaia	0,00262	0,06268			0,06589		1,50276	1,63395
1	Tuari						0,09314	0,51365	0,60679
1	Timborana folha miúda					0,02603			0,02603
1	Timborana grande	0,00468							0,00468
1	Urucurana			0,15670				0,07619	0,23289
2	Amapá-amargoso	0,00563	0,01983	0,02199					0,04745
2	Coração-de-negro		0,08326						0,08326
2	Fava-tanã				0,08627	0,02920		0,11608	0,23155
2	Goiabão		0,04122	0,07584					0,11706

<b>GVM</b>	<b>ESPÉCIES</b>	<b>&lt; 10</b>	<b>10 A 20</b>	<b>20 A 30</b>	<b>30 A 40</b>	<b>40 A 50</b>	<b>50 A 60</b>	<b>&gt;60</b>	<b>TOTAL</b>
2	Louro	0,11306	0,55916	0,18852	0,43767	0,30606	0,05708	0,14626	1,80781
2	Louro-fedorento	0,01986						0,01516	0,03502
2	Muiratinga-branca	0,00505							0,00505
2	Muiratinga-folha-aspera		0,05642						0,05642
2	Muiratinga-mão-de-gato	0,00312							0,00312
2	Muratinga	0,00858							0,00858
2	Pinheiro-bravo			0,08382		0,04262			0,12644
2	Sumaúma			0,07787		0,05556	0,05152	0,85877	1,04372
2	Tauari 1		0,04354						0,04354
2	Timborana					0,03480			0,03480
2	Ucuuba-chorona			0,02476	0,05880	0,04206	0,03805	0,09972	0,26339
2	Ucuúba-da-terra-firme			0,03680					0,03680
3	Abiu	0,14908	0,05810	0,16802	0,07982	0,05607		0,12540	0,63649
3	Abiu-casca-amarela			0,01801					0,01801
3	Abiu-folha-pequena	0,01450							0,01450
3	Abiu-preto	0,02309							0,02309
3	Abiu-vermelho	0,00686	0,01462			0,07211			0,09359
3	Acapú	0,01715	0,09793	0,08213	0,28658	0,03500	0,06544	0,21482	0,79905
3	Amendoim-do-campo				0,06654				0,06654
3	Angelim-amargoso	0,12746	0,21597	0,58199	0,48996	0,61809	0,19663	0,63864	2,86874
3	Angelim-da-várzea					0,01615			0,01615
3	Barrote	0,00487		0,02318	0,03887	0,01415	0,07832	0,09048	0,24987
3	Breu	0,13745	0,52415	0,42814	0,15105	0,19057	0,04391	0,54429	2,01956
3	Breu-grande	0,08858	0,09023	0,10494					0,28375
3	Breu-mescla	0,08459	0,15498	0,18483	0,13267				0,55707
3	Breu-serrote	0,02201	0,04946	0,07286		0,00893			0,15326
3	Breu-sucuruba	0,01462	0,09207						0,10669
3	Brosimum			0,02384					0,02384
3	Cachuá		0,04236						0,04236
3	Canafístula	0,03601	0,06978					0,07251	0,17830
3	Caqui	0,00973					0,06733		0,07706
3	Castanha-de-periquito	0,01052		0,02959		0,08226			0,12237
3	Cumarurana	0,00349	0,05490	0,07945		0,10031		0,04090	0,27905
3	Fava-benguê	0,01311	0,05332	0,08722	0,22232	0,02994	0,05819	0,39723	0,86133
3	Fava-maré	0,09426	0,36255	0,08663				0,20537	0,74881
3	Freijó-branco	0,02728	0,06887	0,06458			0,08612		0,24685

<b>GVM</b>	<b>ESPÉCIES</b>	<b>&lt; 10</b>	<b>10 A 20</b>	<b>20 A 30</b>	<b>30 A 40</b>	<b>40 A 50</b>	<b>50 A 60</b>	<b>&gt;60</b>	<b>TOTAL</b>
3	Guajará-vermelho	0,00873	0,03154	0,04318		0,01901			0,10246
3	Ingá	0,01571	0,01935	0,12386	0,25947	0,09598	0,08569	0,04521	0,64527
3	Ingá 4	0,13356	0,48568	0,24674	0,22905	0,14779	0,24113	0,18909	1,67304
3	Ingá-bravo	0,01832				0,01901			0,03733
3	Ingá-coração	0,00896		0,03858	0,06545	0,01822	0,04230		0,17351
3	Ingá-peludo	0,02872	0,03306	0,03903			0,04688		0,14769
3	Jarana-folha-grande	0,00132	0,18111	0,09050					0,27293
3	Jarana-folha-miúda		0,02804	0,07149				0,31053	0,41006
3	Jatuá	0,01401		0,09395					0,10796
3	Jutaí		0,05322	0,04660		0,04104	0,06434	0,06067	0,26587
3	Jutaí-mirim	0,07176	0,14971	0,02733	0,07533	0,06606	0,10085	0,18335	0,67439
3	Jutaí-pororoca	0,04985	0,15303	0,29790	0,13335	0,16647	0,28639	0,49445	1,58144
3	Louro-pimenta	0,00525	0,06052			0,02180		0,03176	0,11933
3	Louro-preto	0,03256	0,01876						0,05132
3	Louro-preto-folha-grande	0,01994	0,03202		0,14545				0,19741
3	Mandiqueira	0,01944	0,03840			0,02167		0,15674	0,23625
3	Marupá	0,02262		0,02382					0,04644
3	Melancieiro	0,03866	0,30081	0,17168	0,22906	0,53511	0,47093	3,16740	4,91365
3	Morotó	0,03514	0,20301						0,23815
3	Muiratinga 1	0,01017	0,07909		0,04176				0,13102
3	Mulungu			0,06410		0,08096			0,14506
3	Pará-pará			0,16606		0,11967			0,28573
3	Pau-de-balsa			0,03587		0,02140			0,05727
3	Quararibea	0,03899	0,00847	0,16881	0,12406	0,10306	0,04647	0,02386	0,51372
3	Quaruba			0,06781			0,08269		0,15050
3	Tachi-branco			0,07914					0,07914
3	Tanibuca							0,17661	0,17661
3	Taperebá	0,02327	0,10899	0,17631	0,22712	0,25362	0,25711	0,66222	1,70864
3	Tatajuba	0,00916							0,00916
3	Tuari-cocô	0,01830							0,01830
3	Ucuúba					0,00629			0,00629
3	Virola	0,02562		0,04849		0,03531	0,09103	0,04751	0,24796
3	Virola-crebrinervia	0,00225	0,06691	0,06335		0,04149			0,17400
4	Abiu-amarelo	0,02269	0,10521						0,12790
4	Abiurana	0,02266		0,14261		0,02531			0,19058
4	Abiurana-amarela	0,01952	0,17284	0,12858	0,15719	0,12264	0,06232	1,39362	2,05671
4	Abiurana-roxa	0,00394	0,03477		0,04551				0,08422
4	Acapurana	0,03958		0,07178					0,11136

<b>GVM</b>	<b>ESPÉCIES</b>	<b>&lt; 10</b>	<b>10 A 20</b>	<b>20 A 30</b>	<b>30 A 40</b>	<b>40 A 50</b>	<b>50 A 60</b>	<b>&gt;60</b>	<b>TOTAL</b>
4	Algodão-bravo		0,01575	0,03935					0,05510
4	Amapá	0,02514	0,41761	0,09936		0,12838			0,67049
4	Amescla	0,03903				0,02795			0,06698
4	Andirobarana	0,03023	0,10592	0,09035	0,07772	0,01697	0,08964	0,22784	0,63867
4	Andirobarana					0,01614			0,01614
4	Apuí							0,19117	0,19117
4	Arapari	0,00281				0,02649			0,02930
4	Aracacanga	0,00231							0,00231
4	Aracacanga-preta	0,00898							0,00898
4	Ata-amejú	0,20421	0,27513	0,14445		0,05674			0,68053
4	Axixá						0,05244		0,05244
4	Azeitona-de-macaco	0,00898	0,03349						0,04247
4	Bacurirana	0,01318	0,01956						0,03274
4	Balaio-de-cutia				0,09788				0,09788
4	Breu-branco	0,03122	0,07045	0,01794			0,04742		0,16703
4	Breu-duro		0,04304						0,04304
4	Bucheira		0,06351			0,11745	0,21915	0,92463	1,32474
4	Bugi		0,02597						0,02597
4	Burra-leiteira	0,03654	0,09091			0,15779	0,04791		0,33315
4	Burra-leiteira-folha-fina		0,02448						0,02448
4	Buxixú					0,02566			0,02566
4	Cacau	0,02134	0,17201						0,19335
4	Cacauí	0,00565	0,26590						0,27155
4	Caferana	0,36014	0,02452						0,38466
4	Cajú		0,05052			0,03158		2,06951	2,15161
4	Cajú-açú							0,08384	0,08384
4	Cajuí					0,03594	0,04978	0,07765	0,16337
4	Camurim		0,19194		0,04555				0,23749
4	Canela-de-velho	0,12619	0,10193	0,01416					0,24228
4	Canela-de-velho-2	0,00331							0,00331
4	Canicero	0,02280							0,02280
4	Capa-bode-branco	0,01274							0,01274
4	Capueiro-branco	0,00598							0,00598
4	Caqui grande folha	0,00422							0,00422
4	Carapanaúba				0,06118	0,04092	0,03309		0,13519
4	Caripé	0,00498	0,01983	0,25922		0,02013		0,11593	0,42009
4	Caripé-torrado				0,05547	0,02151	0,02709	0,07273	0,17680
4	Carne-de-vaca	0,03910	0,15311	0,38685	0,70497	0,63865	0,37240	0,31526	2,61034

<b>GVM</b>	<b>ESPÉCIES</b>	<b>&lt; 10</b>	<b>10 A 20</b>	<b>20 A 30</b>	<b>30 A 40</b>	<b>40 A 50</b>	<b>50 A 60</b>	<b>&gt;60</b>	<b>TOTAL</b>
4	Casca-fofa				0,08413	0,05296	0,08588		0,22297
4	Casca-seca	0,01815	0,14842	0,27540	0,29007	0,37228	0,08426	0,18139	1,36997
4	Castanheira							5,61919	5,61919
4	Cipó-pau				0,09339				0,09339
4	Conto-de-caboclo	0,02880		0,02318					0,05198
4	Cupiúba	0,00343				0,03388	0,04852	0,31276	0,39859
4	Cupuaçurana	0,01395	0,05975		0,09702	0,10547		0,07036	0,34655
4	Cupuarana		0,04700	0,07582	0,20456				0,32738
4	Embaúba	0,05376	0,08945	0,16279	0,06088				0,36688
4	Embaúba-benguê	0,00636							0,00636
4	Embaúba-branca	0,01696	0,70898	0,25594					0,98188
4	Embaúba-vermelha	0,00974	0,04700	0,16878		0,07030	0,06509	0,29003	0,65094
4	Embaubão			0,05440		0,14362			0,19802
4	Embira-branca	0,02398							0,02398
4	Embira-taia	0,00780							0,00780
4	Endlicheria-sp.	0,00493							0,00493
4	Envira	0,04185	0,09227		0,09568				0,22980
4	Envira-cajú	0,00903							0,00903
4	Envira-dura		0,05528			0,01372			0,06900
4	Envira-dura	0,00534							0,00534
4	Envira-preta	0,08140							0,08140
4	Envira-preta-folha-peluda	0,03899	0,20674	0,06167		0,01622			0,32362
4	Espeturana	0,01509	0,03546						0,05055
4	Estopero							0,31204	0,31204
4	Farinha seca	0,00957				0,05966			0,06923
4	Farinha-seca	0,08531	0,20997	0,12427				0,10359	0,52314
4	Fava	0,01122		0,16242	0,28893	0,36668	0,02947	0,24695	1,10567
4	Faveira							0,07075	0,07075
4	Freijó-cinza					0,01901			0,01901
4	Frutão			0,07314				0,09560	0,16874
4	Gameleira		0,05642			0,04919	0,06149	0,29522	0,46232
4	Garrote	0,00618	0,06909						0,07527
4	Goiaba		0,03753						0,03753
4	Goiaba-do-mato	0,01076	0,07167						0,08243
4	Goiabarana	0,00923							0,00923
4	Goiabinha	0,07412	0,01457				0,03497		0,12366
4	Goiabinha-da-mata	0,12299	0,07078	0,05364		0,04340			0,29081
4	Gombeira	0,00397				0,03200		0,14453	0,18050
4	Guajará	0,01028	0,37709	0,06031		0,07890	0,03866		0,56524

<b>GVM</b>	<b>ESPÉCIES</b>	<b>&lt; 10</b>	<b>10 A 20</b>	<b>20 A 30</b>	<b>30 A 40</b>	<b>40 A 50</b>	<b>50 A 60</b>	<b>&gt;60</b>	<b>TOTAL</b>
4	Guajará-preto-seco		0,05868				0,03782		0,09650
4	Guarachama		0,01956						0,01956
4	Imbira-preta	0,01419		0,10969					0,12388
4	Indeterminada					0,05186			0,05186
4	Indira				0,13544				0,13544
4	Ingá-amarelo	0,01135	0,02734			0,02773	0,07661		0,14303
4	Ingá-cipó	0,03057	0,18223	0,12152		0,01524			0,34956
4	Ingá-liso	0,01715	0,03949	0,11512		0,01351		0,09211	0,27738
4	Ingá-mirim	0,11417	0,27370	0,25725	0,35060	0,22137	0,07076	0,16971	1,45756
4	Ingá-pretinho		0,05975						0,05975
4	Ingá-vermelho	0,05846	0,16528	0,72689	1,39164	1,10600	0,52476	0,69168	4,66471
4	Ingá-xixica	0,01660			0,03887	0,03603			0,09150
4	Ingarana	0,03965	0,09397	0,17221	0,11122	0,18906		0,04307	0,64918
4	Inharé	0,08001	0,10009	0,08470	0,14230	0,01178		0,06395	0,48283
4	Ipê	0,01422						0,24784	0,26206
4	Jaca	0,00505							0,00505
4	Jarana	0,01571	0,06672	0,06610		0,12453	0,43990	0,62466	1,33762
4	Jeniparana	0,36730	0,36401	0,05704	0,12800	0,05814			0,97449
4	Jeniparana-folha-miúda	0,12156	0,19433	0,02717			0,04224		0,38530
4	João-mole	0,28005	0,54143	0,32788	0,11423				1,26359
4	Jutairana	0,00505	0,02910			0,03876			0,07291
4	Lacre	0,02341	0,11333	0,15543					0,29217
4	Lacre-branco	0,02199	0,04129		0,07959				0,14287
4	Lacre-vermelho-folha-miúda	0,00704							0,00704
4	Laranjinha					0,05382			0,05382
4	Louro-abacata	0,02104	0,05089	0,02179	0,04382	0,02266			0,16020
4	Louro-casca-vermelha			0,03272				0,17762	0,21034
4	Macucú-folha-branca	0,01256						0,17422	0,18678
4	Macucu-vermelho	0,04467	0,34113	0,53260	0,98890	0,71459	0,88954	1,32197	4,83340
4	Macucurana	0,01959							0,01959
4	Mamãozinho					0,05637	0,11056		0,16693
4	Mandiocão			0,05722	0,05110				0,10832
4	Maria-mole	0,00996							0,00996
4	Matamatá	0,04044	0,03935	0,01555	0,10022				0,19556
4	Matamatá rosa		0,05162					0,40463	0,45625
4	Matamatá vermelho			0,04213	0,17516	0,01748			0,23477
4	Mirindiba	0,01418						0,09205	0,10623
4	Molongó	0,00153							0,00153

<b>GVM</b>	<b>ESPÉCIES</b>	<b>&lt; 10</b>	<b>10 A 20</b>	<b>20 A 30</b>	<b>30 A 40</b>	<b>40 A 50</b>	<b>50 A 60</b>	<b>&gt;60</b>	<b>TOTAL</b>
4	Mororó-branco	0,00691							0,00691
4	Muiráuba			0,05440					0,05440
4	Murici	0,02454		0,03752		0,04165		0,08695	0,19066
4	Muruci					0,07485			0,07485
4	Mutamba			0,01906		0,03896			0,05802
4	Oiti	0,00219						0,80020	0,80239
4	Orelha-de-macaco					0,02397			0,02397
4	Ortiga	0,02066							0,02066
4	Papa-terra	0,00515	0,01575						0,02090
4	Pau-aranha			0,03059					0,03059
4	Pau-de-tucandeira	0,01268							0,01268
4	Pau-jacaré	0,01054							0,01054
4	Pau-pretinho	0,01133			0,02059	0,09411	0,04572		0,17175
4	Pau-preto	0,00199	0,23321	0,07818	0,13646	0,20416	0,14660	0,11968	0,92028
4	Pau-santo	0,01498	0,06912	0,08257					0,16667
4	Pau-vermelho		0,01575		0,06787				0,08362
4	Pente-de-macaco	0,02746	0,02199	0,01415	0,13544	0,05527			0,25431
4	Periquiteira	0,00252	0,04502						0,04754
4	Peroba	0,01755							0,01755
4	Pinha-do-brejo	0,03106	0,07501						0,10607
4	Piquiá							1,15386	1,15386
4	Piranheira	0,06462	0,22684	0,07492	0,05365	0,14795	0,13588	0,78284	1,48670
4	Pitiuba	0,01847						0,02682	0,04529
4	Pitomba	0,04776	0,10547		0,05643	0,04652			0,25618
4	Pitombarana					0,01962	0,04722		0,06684
4	Quina	0,00395	0,15833	0,06721	0,11581	0,05544	0,03864	0,49276	0,93214
4	Quinarana	0,01702		0,08388	0,03356	0,05055	0,10083		0,28584
4	Rapê-de-indio	0,04105	0,03023	0,03600					0,10728
4	Saboeiro							0,05228	0,05228
4	Sangue-de-boi	0,01526				0,02706	0,09788		0,14020
4	Seringueira	0,01529	0,10170	0,31913	0,32231	0,46372	0,56138	1,13707	2,92060
4	Serrotinho	0,00299							0,00299
4	Sucupira	0,00765	0,01383			0,09536		0,04211	0,15895
4	Tachi	0,06257	0,26924	0,10128					0,43309
4	Tachi-preto	0,00977	0,22446	0,05821			0,02513		0,31757
4	Tento		0,02317						0,02317
4	Tento-vermelho						0,06141		0,06141
4	Uchirana	0,00563	0,09011				0,03617		0,13191
4	Uxirana	0,01037	0,03328				0,04961		0,09326
	<b>TOTAL</b>	<b>5,78122</b>	<b>15,04997</b>	<b>12,33757</b>	<b>11,99515</b>	<b>11,61591</b>	<b>8,90970</b>	<b>37,66588</b>	<b>103,35540</b>



Fonte: Elaborado por STCP.

**Tabela 2 - Volume por Grupo de Valor de Madeira e Qualidade de Fuste para indivíduos com DAP  $\geq$  30 cm ( $m^3/ha$ ).**

GVM	ESPÉCIES	VOLUME			TOTAL	%
		QF 1	QF 2	QF 3		
1	Amarelão	1,07474		0,18458	1,25932	1,79
1	Andiroba	0,66818	0,04924		0,71742	1,02
1	Angelim	0,56499	0,21281		0,77780	1,11
1	Angelim-da-mata	0,08318			0,08318	0,12
1	Angico	1,18461			1,18461	1,69
1	Angico-branco	0,06823	0,04875		0,11698	0,17
1	Breu-vermelho	0,03913	0,06553	0,05110	0,15576	0,22
1	Cedro	0,03956			0,03956	0,06
1	Cumarú	1,55171	0,27298		1,82469	2,60
1	Fava-bolota	0,12429			0,12429	0,18
1	Ipê-amarelo	0,35594			0,35594	0,51
1	Jatobá	0,27056			0,27056	0,39
1	Jatobá-curuba	0,11590			0,11590	0,17
1	Louro-canela	0,01931			0,01931	0,03
1	Maparanã		0,06823		0,06823	0,10
1	Mogno		0,14246		0,14246	0,20
1	Muiracatiara	0,32367	0,04504		0,36871	0,53
1	Pau-d'arco-roxo	0,06246			0,06246	0,09
1	Sapucaia	1,54336	0,02529		1,56865	2,23
1	Tuari	0,60679			0,60679	0,86
1	Timborana folha miúda	0,02603			0,02603	0,04
1	Urucurana	0,07619			0,07619	0,11
2	Fava-tanã	0,23155			0,23155	0,33
2	Louro	0,69363	0,25344		0,94707	1,35
2	Louro-fedorento		0,01516		0,01516	0,02
2	Pinheiro-bravo		0,04262		0,04262	0,06
2	Sumaúma	0,96585			0,96585	1,38
2	Timborana	0,03480			0,03480	0,05
2	Ucuuba-chorona	0,17983	0,05880		0,23863	0,34
3	Abiu	0,26128			0,26128	0,37
3	Abiu-vermelho	0,07211			0,07211	0,10
3	Acapú	0,35219	0,12362	0,12604	0,60185	0,86
3	Amendoim-do-campo	0,06654			0,06654	0,09
3	Angelim-amargoso	1,83892	0,06261	0,04179	1,94332	2,77
3	Angelim-da-várzea	0,01615			0,01615	0,02
3	Barrote	0,22183			0,22183	0,32

GVM	ESPÉCIES	VOLUME			TOTAL	%
		QF 1	QF 2	QF 3		
3	Breu	0,87646	0,03970	0,01365	0,92981	1,32
3	Breu-mescla	0,13267			0,13267	0,19
3	Breu-serrote		0,00893		0,00893	0,01
3	Canafístula	0,07251			0,07251	0,10
3	Caqui	0,06733			0,06733	0,10
3	Castanha-de-periquito	0,08226			0,08226	0,12
3	Cumarurana	0,10031	0,04090		0,14121	0,20
3	Fava-benguê	0,65743		0,05024	0,70767	1,01
3	Fava-maré	0,20537			0,20537	0,29
3	Freijó-branco	0,08612			0,08612	0,12
3	Guajará-vermelho		0,01901		0,01901	0,03
3	Ingá	0,21763	0,26873		0,48636	0,69
3	Ingá 4	0,65214	0,09112	0,06381	0,80707	1,15
3	Ingá-bravo	0,01901			0,01901	0,03
3	Ingá-coração	0,12597			0,12597	0,18
3	Ingá-peludo			0,04688	0,04688	0,07
3	Jarana-folha-miúda	0,31053			0,31053	0,44
3	Jutaí	0,03308	0,10171	0,03126	0,16605	0,24
3	Jutaí-mirim	0,37318	0,05241		0,42559	0,61
3	Jutaí-pororoca	0,98558	0,06730	0,02777	1,08065	1,54
3	Louro-pimenta	0,05356			0,05356	0,08
3	Louro-preto-folha-grande	0,14545			0,14545	0,21
3	Mandiqueira	0,17841			0,17841	0,25
3	Melancieiro	4,24421	0,15828		4,40249	6,27
3	Muiratinga 1		0,04176		0,04176	0,06
3	Mulungu	0,08096			0,08096	0,12
3	Pará-pará	0,06990	0,04977		0,11967	0,17
3	Pau-de-balsa	0,02140			0,02140	0,03
3	Quararibea	0,21212	0,03536	0,04997	0,29745	0,42
3	Quaruba		0,08269		0,08269	0,12
3	Tanibuca	0,17661			0,17661	0,25
3	Taperebá	1,22741	0,17267		1,40008	1,99
3	Ucuúba	0,00629			0,00629	0,01
3	Virola	0,17384			0,17384	0,25
3	Virola-crebrinervia	0,04149			0,04149	0,06
4	Abiurana	0,02531			0,02531	0,04
4	Abiurana-amarela	1,58775	0,14801		1,73576	2,47
4	Abiurana-roxa		0,04551		0,04551	0,06
4	Amapá	0,11511	0,01327		0,12838	0,18
4	Amescla	0,02795			0,02795	0,04
4	Andirobarana	0,28202	0,13016		0,41218	0,59

GVM	ESPÉCIES	VOLUME			TOTAL	%
		QF 1	QF 2	QF 3		
4	Andirobarana		0,01614		0,01614	0,02
4	Apuí	0,19117			0,19117	0,27
4	Arapari	0,02649			0,02649	0,04
4	Ata-amejú	0,05674			0,05674	0,08
4	Axixá	0,05244			0,05244	0,07
4	Balaio-de-cutia		0,09788		0,09788	0,14
4	Breu-branco		0,04742		0,04742	0,07
4	Bucheira	1,26124			1,26124	1,80
4	Burra-leiteira	0,20570			0,20570	0,29
4	Buxixú	0,02566			0,02566	0,04
4	Cajú	2,10109			2,10109	2,99
4	Cajú-açú	0,08384			0,08384	0,12
4	Cajuí	0,16337			0,16337	0,23
4	Camurim	0,04555			0,04555	0,06
4	Carapanaúba	0,06118	0,04092	0,03309	0,13519	0,19
4	Caripé	0,13605			0,13605	0,19
4	Caripé-torrado	0,17681			0,17681	0,25
4	Carne-de-vaca	2,03127			2,03127	2,89
4	Casca-fofa	0,19036		0,03260	0,22296	0,32
4	Casca-seca	0,65101	0,25518	0,02180	0,92799	1,32
4	Castanheira	5,61919			5,61919	8,01
4	Cipó-pau	0,09339			0,09339	0,13
4	Cupiúba	0,39515			0,39515	0,56
4	Cupuaçurana	0,27285			0,27285	0,39
4	Cupuarana	0,20456			0,20456	0,29
4	Embaúba	0,06088			0,06088	0,09
4	Embaúba-vermelha	0,38506	0,04036		0,42542	0,61
4	Embaubão	0,14362			0,14362	0,20
4	Envira	0,04736	0,04832		0,09568	0,14
4	Envira-dura	0,01372			0,01372	0,02
4	Envira-preta-folha-peluda	0,01622			0,01622	0,02
4	Estopero	0,31204			0,31204	0,44
4	Farinha seca	0,05966			0,05966	0,09
4	Farinha-seca	0,10359			0,10359	0,15
4	Fava	0,81585	0,11618		0,93203	1,33
4	Faveira	0,07075			0,07075	0,10
4	Freijó-cinza		0,01901		0,01901	0,03
4	Frutão	0,09560			0,09560	0,14
4	Gameleira	0,34352		0,06239	0,40591	0,58
4	Goiabinha	0,03497			0,03497	0,05
4	Goiabinha-da-mata	0,04340			0,04340	0,06

GVM	ESPÉCIES	VOLUME			TOTAL	%
		QF 1	QF 2	QF 3		
4	Gombeira	0,09183	0,08470		0,17653	0,25
4	Guajará	0,09050	0,02706		0,11756	0,17
4	Guajará-preto-seco	0,03782			0,03782	0,05
4	Indeterminada	0,03706	0,01480		0,05186	0,07
4	Indira	0,13544			0,13544	0,19
4	Ingá-amarelo	0,10434			0,10434	0,15
4	Ingá-cipó		0,01524		0,01524	0,02
4	Ingá-liso	0,09211	0,01351		0,10562	0,15
4	Ingá-mirim	0,42564	0,32147	0,06533	0,81244	1,16
4	Ingá-vermelho	3,02432	0,68976		3,71408	5,29
4	Ingá-xixica	0,07490			0,07490	0,11
4	Ingarana	0,32156	0,02180		0,34336	0,49
4	Inharé	0,21802			0,21802	0,31
4	Ipê	0,24784			0,24784	0,35
4	Jarana	1,00020	0,12066	0,06823	1,18909	1,69
4	Jeniparana	0,18614			0,18614	0,27
4	Jeniparana-folha-miúda	0,04224			0,04224	0,06
4	João-mole	0,06152	0,05271		0,11423	0,16
4	Jutairana	0,03876			0,03876	0,06
4	Lacre-branco	0,07959			0,07959	0,11
4	Laranjinha	0,05382			0,05382	0,08
4	Louro-abacata	0,06648			0,06648	0,09
4	Louro-casca-vermelha			0,17762	0,17762	0,25
4	Macucú-folha-branca	0,14085	0,03337		0,17422	0,25
4	Macucu-vermelho	3,10135	0,60606	0,20760	3,91501	5,58
4	Mamãozinho	0,16693			0,16693	0,24
4	Mandiocão		0,05110		0,05110	0,07
4	Matamatá	0,10022			0,10022	0,14
4	Matamatá rosa	0,40463			0,40463	0,58
4	Matamatá vermelho	0,19264			0,19264	0,27
4	Mirindiba	0,09205			0,09205	0,13
4	Murici	0,12860			0,12860	0,18
4	Muruci	0,07485			0,07485	0,11
4	Mutamba	0,01852	0,02045		0,03897	0,06
4	Oiti	0,80020			0,80020	1,14
4	Orelha-de-macaco		0,02397		0,02397	0,03
4	Pau-pretinho		0,06631	0,09411	0,16042	0,23
4	Pau-preto	0,24989	0,09987	0,25714	0,60690	0,86
4	Pau-vermelho	0,06787			0,06787	0,10
4	Pente-de-macaco	0,19071			0,19071	0,27
4	Piquiá	1,15386			1,15386	1,64

GVM	ESPÉCIES	VOLUME				%
		QF 1	QF 2	QF 3	TOTAL	
4	Piranheira	0,92160	0,11285	0,08587	1,12032	1,60
4	Pitiuba	0,02682			0,02682	0,04
4	Pitomba	0,10295			0,10295	0,15
4	Pitombarana	0,06684			0,06684	0,10
4	Quina	0,39263	0,31002		0,70265	1,00
4	Quinarana		0,16670	0,01824	0,18494	0,26
4	Saboeiro			0,05228	0,05228	0,07
4	Sangue-de-boi	0,12494			0,12494	0,18
4	Seringueira	2,15126	0,33322		2,48448	3,54
4	Sucupira	0,09536	0,04211		0,13747	0,20
4	Tachi-preto	0,02513			0,02513	0,04
4	Tento-vermelho	0,06141			0,06141	0,09
4	Uchirana	0,03617			0,03617	0,05
4	Uxirana	0,04961			0,04961	0,07
	<b>TOTAL</b>	<b>61,36025</b>	<b>6,96302</b>	<b>1,86339</b>	<b>70,18666</b>	<b>100,00</b>

Fonte: Elaborado por STCP.

## 2 - RESULTADOS POR TOTAL (m<sup>3</sup>)

**Tabela 3 - Volume total por Espécie por classe de DAP (m<sup>3</sup>)**

GVM	ESPÉCIES	< 10	10 A 20	20 A 30	30 A 40	40 A 50	50 A 60	>60	TOTAL
3	Abiu	183,06	71,34	206,31	98,01	68,85		153,98	781,55
4	Abiu-amarelo	27,86	129,19						157,05
3	Abiu-casca-amarela			22,11					22,11
3	Abiu-folha-pequena	17,80							17,80
3	Abiu-preto	28,35							28,35
3	Abiu-vermelho	8,42	17,95			88,54			114,91
4	Abiurana	27,82		175,11		31,08			234,01
4	Abiurana-amarela	23,97	212,23	157,88	193,02	150,59	76,52	1.711,24	2.525,45
4	Abiurana-roxa	4,84	42,69		55,88				103,41
3	Acapú	21,06	120,25	100,85	351,89	42,98	80,35	263,78	981,16
4	Acapurana	48,60		88,14					136,74
4	Algodão-bravo		19,34	48,32					67,66
4	Amapá	30,87	512,79	122,01		157,64			823,31
2	Amapá-amargoso	6,91	24,35	27,00					58,26
1	Amarelão	270,94	428,00	168,42	44,62	142,74	340,75	1.018,22	2.413,69
3	Amendoim-do-campo				81,71				81,71
4	Amescla	47,93				34,32			82,25

<b>GVM</b>	<b>ESPÉCIES</b>	<b>&lt; 10</b>	<b>10 A 20</b>	<b>20 A 30</b>	<b>30 A 40</b>	<b>40 A 50</b>	<b>50 A 60</b>	<b>&gt;60</b>	<b>TOTAL</b>
1	Andiroba			98,18	234,11	45,27	373,96	227,57	979,09
4	Andirobarana	37,12	130,06	110,94	95,43	20,84	110,07	279,77	784,23
4	Andirobarana					19,82			19,82
1	Angelim	7,66				74,91	125,26	754,89	962,72
3	Angelim-amargoso	156,51	265,19	714,63	601,63	758,96	241,44	784,19	3.522,55
1	Angelim-da-mata	25,90		60,24	102,14				188,28
3	Angelim-da-várzea					19,83			19,83
1	Angico			33,33	76,09		56,14	1.322,35	1.487,91
1	Angico-branco		33,80				59,86	83,78	177,44
4	Apuí							234,74	234,74
4	Arapari	3,45				32,53			35,98
4	Araracanga	2,84							2,84
4	Araracanga-preta	11,03							11,03
4	Ata-amejú	250,75	337,83	177,37		69,67			835,62
4	Axixá						64,39		64,39
4	Azeitona-de-macaco	11,03	41,12						52,15
4	Bacurirana	16,18	24,02						40,20
4	Balaio-de-cutia				120,19				120,19
3	Barrote	5,98		28,46	47,73	17,37	96,17	111,10	306,81
3	Breu	168,78	643,61	525,72	185,48	234,00	53,92	668,34	2.479,85
4	Breu-branco	38,34	86,51	22,03			58,23		205,11
4	Breu-duro		52,85						52,85
3	Breu-grande	108,77	110,79	128,86					348,42
3	Breu-mescla	103,87	190,30	226,95	162,91				684,03
3	Breu-serrote	27,03	60,73	89,47		10,97			188,20
3	Breu-sucuruba	17,95	113,05						131,00
1	Breu-vermelho	34,42			143,21	48,05			225,68
3	Brosimum			29,27					29,27
4	Bucheira		77,98			144,22	269,10	1.135,36	1.626,66
4	Bugi		31,89						31,89
4	Burra-leiteira	44,87	111,63			193,75	58,83		409,08
4	Burra-leiteira-folha-fina		30,06						30,06
4	Buxixú					31,51			31,51
4	Cacau	26,20	211,21						237,41
4	Cacauí	6,94	326,50						333,44
3	Cachuá		52,01						52,01
4	Caferana	442,22	30,11						472,33
4	Cajú		62,03			38,78		2.541,17	2.641,98
4	Cajú-açú							102,95	102,95
4	Cajuí					44,13	61,13	95,35	200,61

<b>GVM</b>	<b>ESPÉCIES</b>	<b>&lt; 10</b>	<b>10 A 20</b>	<b>20 A 30</b>	<b>30 A 40</b>	<b>40 A 50</b>	<b>50 A 60</b>	<b>&gt;60</b>	<b>TOTAL</b>
4	Camurim		235,69		55,93				291,62
3	Canafístula	44,22	85,68					89,04	218,94
4	Canela-de-velho	154,95	125,16	17,39					297,50
4	Canela-de-velho-2	4,06							4,06
4	Canicero	28,00							28,00
4	Capa-bode-branco	15,64							15,64
4	Capueiro-branco	7,34							7,34
3	Caqui	11,95					82,68		94,63
4	Caqui folha grande	5,18							5,18
4	Carapanaúba				75,12	50,25	40,63		166,00
4	Caripé	6,11	24,35	318,30		24,72		142,35	515,83
4	Caripé-torrado				68,11	26,41	33,26	89,31	217,09
4	Carne-de-vaca	48,01	188,01	475,02	865,64	784,20	457,27	387,11	3.205,26
4	Casca-fofa				103,30	65,03	105,45		273,78
4	Casca-seca	22,29	182,25	338,17	356,18	457,13	103,46	222,73	1.682,21
3	Castanha-de-periquito	12,92		36,33		101,01			150,26
4	Castanheira							6.899,86	6.899,86
1	Cedro					22,09	26,47		48,56
4	Cipó-pau				114,67				114,67
4	Conto-de-caboclo	35,36		28,46					63,82
2	Coração-de-negro		102,24						102,24
1	Cumarú	12,07	290,35	169,28	727,89	490,64	34,10	987,93	2.712,26
3	Cumarurana	4,29	67,41	97,56		123,17		50,22	342,65
4	Cupiúba	4,21				41,60	59,58	384,04	489,43
4	Cupuaçurana	17,13	73,37		119,13	129,51		86,40	425,54
4	Cupuarana		57,71	93,10	251,18				401,99
4	Embaúba	66,01	109,84	199,89	74,76				450,50
4	Embaúba-benguê	7,81							7,81
4	Embaúba-branca	20,83	870,56	314,27					1.205,66
4	Embaúba-vermelha	11,96	57,71	207,25		86,32	79,92	356,13	799,29
4	Embaubão			66,80		176,35			243,15
4	Embira-branca	29,45							29,45
4	Embira-taia	9,58							9,58
4	Endlicheria-sp.	6,05							6,05
4	Envira	51,39	113,30		117,49				282,18
4	Envira-cajú	11,09							11,09
4	Envira-dura		67,88			16,85			84,73

<b>GVM</b>	<b>ESPÉCIES</b>	<b>&lt; 10</b>	<b>10 A 20</b>	<b>20 A 30</b>	<b>30 A 40</b>	<b>40 A 50</b>	<b>50 A 60</b>	<b>&gt;60</b>	<b>TOTAL</b>
4	Envira-dura	6,56							6,56
4	Envira-preta	99,95							99,95
4	Envira-preta-folha-peluda	47,88	253,86	75,73		19,92			397,39
4	Espeturana	18,53	43,54						62,07
4	Estopero							383,16	383,16
4	Farinha seca	11,75				73,26			85,01
4	Farinha-seca	104,75	257,82	152,59				127,20	642,36
4	Fava	13,78		199,44	354,78	450,25	36,19	303,23	1.357,67
3	Fava-benguê	16,10	65,47	107,10	272,99	36,76	71,45	487,76	1.057,63
1	Fava-bolota			53,81			45,94	106,69	206,44
3	Fava-maré	115,74	445,18	106,37				252,18	919,47
2	Fava-tanã				105,93	35,85		142,54	284,32
4	Faveira							86,87	86,87
3	Freijó-branco	33,50	84,57	79,30			105,75		303,12
4	Freijó-cinza					23,34			23,34
4	Frutão			89,81				117,39	207,20
4	Gameleira		69,28			60,40	75,50	362,50	567,68
4	Garrote	7,59	84,84						92,43
4	Goiaba		46,08						46,08
4	Goiaba-do-mato	13,21	88,00						101,21
2	Goiabão		50,61	93,12					143,73
4	Goiabarana	11,33							11,33
4	Goiabinha	91,01	17,89				42,94		151,84
4	Goiabinha-da-mata	151,02	86,91	65,87		53,29			357,09
4	Gombeira	4,87				39,29		177,47	221,63
4	Guajará	12,62	463,03	74,06		96,88	47,47		694,06
4	Guajará-preto-seco		72,05				46,44		118,49
3	Guajará-vermelho	10,72	38,73	53,02		23,34			125,81
4	Guarachama		24,02						24,02
4	Imbira-preta	17,42		134,69					152,11
4	Indeterminada					63,68			63,68
4	Indira				166,31				166,31
3	Ingá	19,29	23,76	152,09	318,61	117,85	105,22	55,51	792,33
3	Ingá 4	164,00	596,37	302,97	281,25	181,47	296,09	232,19	2.054,34
4	Ingá-amarelo	13,94	33,57			34,05	94,07		175,63
3	Ingá-bravo	22,50				23,34			45,84
4	Ingá-cipó	37,54	223,76	149,22		18,71			429,23
3	Ingá-coração	11,00		47,37	80,37	22,37	51,94		213,05
4	Ingá-liso	21,06	48,49	141,36		16,59		113,10	340,60
4	Ingá-mirim	140,19	336,08	315,88	430,51	271,82	86,89	208,39	1.789,76
3	Ingá-peludo	35,27	40,59	47,93			57,56		181,35
4	Ingá-pretinho		73,37						73,37
4	Ingá-vermelho	71,78	202,95	892,56	1.708,81	1.358,07	644,36	849,32	5.727,85
4	Ingá-xixica	20,38			47,73	44,24			112,35



<b>GVM</b>	<b>ESPÉCIES</b>	<b>&lt; 10</b>	<b>10 A 20</b>	<b>20 A 30</b>	<b>30 A 40</b>	<b>40 A 50</b>	<b>50 A 60</b>	<b>&gt;60</b>	<b>TOTAL</b>
4	Ingarana	48,69	115,39	211,46	136,57	232,15		52,89	797,15
4	Inharé	98,25	122,90	104,00	174,73	14,46		78,52	592,86
4	Ipê	17,46						304,33	321,79
1	Ipê-amarelo					71,59	91,91	273,57	437,07
4	Jaca	6,20							6,20
4	Jarana	19,29	81,93	81,16		152,91	540,16	767,03	1.642,48
3	Jarana-folha-grande	1,62	222,39	111,13					335,14
3	Jarana-folha-miúda		34,43	87,78				381,30	503,51
1	Jatobá	8,51				76,20	60,46	195,56	340,73
1	Jatobá-curuba		71,17	61,08	97,73		44,57		274,55
3	Jatuá	17,20		115,36					132,56
4	Jeniparana	451,01	446,97	70,04	157,17	71,39			1.196,58
4	Jeniparana-folha-miúda	149,26	238,62	33,36			51,87		473,11
4	João-mole	343,88	664,83	402,61	140,26				1.551,58
3	Jutaí		65,35	57,22		50,39	79,00	74,50	326,46
3	Jutaí-mirim	88,11	183,83	33,56	92,50	81,12	123,83	225,14	828,09
3	Jutaí-pororoca	61,21	187,91	365,79	163,74	204,41	351,66	607,14	1.941,86
4	Jutairana	6,20	35,73			47,59			89,52
4	Lacre	28,75	139,16	190,85					358,76
4	Lacre-branco	27,00	50,70		97,73				175,43
4	Lacre-vermelho-folha-miúda	8,64							8,64
4	Laranjinha					66,09			66,09
2	Louro	138,83	686,60	231,49	537,42	375,81	70,09	179,59	2.219,83
1	Louro amarelo		27,00						27,00
4	Louro-abacata	25,84	62,49	26,76	53,81	27,82			196,72
1	Louro-branco	14,38							14,38
1	Louro-canela					23,71			23,71
4	Louro-casca-vermelha			40,18				218,10	258,28
2	Louro-fedorento	24,39						18,62	43,01
3	Louro-pimenta	6,45	74,31			26,77		39,00	146,53
3	Louro-preto	39,98	23,04						63,02
3	Louro-preto-folha-grande	24,48	39,32		178,60				242,40
4	Macucú-folha-branca	15,42						213,93	229,35
4	Macucu-vermelho	54,85	418,88	653,98	1.214,28	877,45	1.092,28	1.623,26	5.934,98
4	Macucurana	24,05							24,05
4	Mamãozinho					69,22	135,76		204,98
1	Mamorana		10,66						10,66
4	Mandiocão			70,26	62,75				133,01

<b>GVM</b>	<b>ESPÉCIES</b>	<b>&lt; 10</b>	<b>10 A 20</b>	<b>20 A 30</b>	<b>30 A 40</b>	<b>40 A 50</b>	<b>50 A 60</b>	<b>&gt;60</b>	<b>TOTAL</b>
3	Mandiqueira	23,87	47,15			26,61		192,46	290,09
1	Maparanã							83,78	83,78
4	Maria-mole	12,23							12,23
3	Marupá	27,78		29,25					57,03
4	Matamatá	49,66	48,32	19,09	123,06				240,13
4	Matamatá rosa		63,38					496,85	560,23
4	Matamatá vermelho			51,73	215,08	21,46			288,27
3	Melancieiro	47,47	369,37	210,81	281,27	657,07	578,26	3.889,28	6.033,53
4	Mirindiba	17,41						113,03	130,44
1	Mogno							174,93	174,93
4	Molongó	1,88							1,88
4	Mororó- branco	8,48							8,48
3	Morototó	43,15	249,28						292,43
1	Muiracatiara						223,23	229,51	452,74
1	Muirapiranga- branca	20,94							20,94
3	Muiratinga 1	12,49	97,12		51,28				160,89
2	Muiratinga- branca	6,20							6,20
2	Muiratinga- folha-aspera		69,28						69,28
2	Muiratinga- mão-de-gato	3,83							3,83
4	Muiráuba			66,80					66,80
3	Mulungu			78,71		99,41			178,12
2	Muratinga	10,54							10,54
4	Murici	30,13		46,07		51,14		106,77	234,11
4	Muruci					91,91			91,91
4	Mutamba			23,40		47,84			71,24
4	Oiti	2,69						982,57	985,26
4	Orelha-de- macaco					29,43			29,43
4	Ortiga	25,37							25,37
4	Papa-terra	6,32	19,34						25,66
3	Pará-pará			203,91		146,94			350,85
4	Pau-aranha			37,56					37,56
1	Pau-d'arco- roxo						76,70		76,70
3	Pau-de-balsa			44,05		26,28			70,33
4	Pau-de- tucandeira	15,57							15,57
4	Pau-jacaré	12,94							12,94
4	Pau-pretinho	13,91			25,28	115,56	56,14		210,89
4	Pau-preto	2,44	286,36	96,00	167,56	250,69	180,01	146,96	1.130,02
4	Pau-santo	18,39	84,87	101,39					204,65
4	Pau-vermelho		19,34		83,34				102,68
4	Pente-de- macaco	33,72	27,00	17,37	166,31	67,87			312,27

<b>GVM</b>	<b>ESPÉCIES</b>	<b>&lt; 10</b>	<b>10 A 20</b>	<b>20 A 30</b>	<b>30 A 40</b>	<b>40 A 50</b>	<b>50 A 60</b>	<b>&gt;60</b>	<b>TOTAL</b>
4	Periquiteira	3,09	55,28						58,37
4	Peroba	21,55							21,55
4	Pinha-do-brejo	38,14	92,11						130,25
2	Pinheiro-bravo			102,92		52,33			155,25
4	Piquiá							1.416,84	1.416,84
4	Piranheira	79,35	278,54	92,00	65,88	181,67	166,85	961,26	1.825,55
4	Pitiuba	22,68						32,93	55,61
4	Pitomba	58,64	129,51		69,29	57,12			314,56
4	Pitombarana					24,09	57,98		82,07
3	Quararibea	47,88	10,40	207,28	152,33	126,55	57,06	29,30	630,80
3	Quaruba			83,26			101,54		184,80
4	Quina	4,85	194,41	82,53	142,20	68,08	47,45	605,06	1.144,58
4	Quinarana	20,90		103,00	41,21	62,07	123,81		350,99
4	Rapê-de-indio	50,41	37,12	44,20					131,73
4	Saboeiro							64,20	64,20
4	Sangue-de-boi	18,74				33,23	120,19		172,16
1	Sapucaia	3,22	76,97			80,91		1.845,25	2.006,35
4	Seringueira	18,77	124,88	391,86	395,77	569,41	689,32	1.396,22	3.586,23
4	Serrotinho	3,67							3,67
4	Sucupira	9,39	16,98			117,09		51,71	195,17
2	Sumaúma			95,62		68,22	63,26	1.054,49	1.281,59
4	Tachi	76,83	330,60	124,36					531,79
3	Tachi-branco			97,18					97,18
4	Tachi-preto	12,00	275,62	71,48			30,86		389,96
3	Tanimbuca							216,86	216,86
3	Taperebá	28,57	133,83	216,49	278,88	311,42	315,71	813,15	2.098,05
3	Tatajuba	11,25							11,25
1	Tauari						114,37	630,72	745,09
2	Tauari 1		53,46						53,46
3	Tauari-cocô	22,47							22,47
4	Tento		28,45						28,45
4	Tento-vermelho						75,41		75,41
2	Timborana					42,73			42,73
1	Timborana folha miúda					31,96			31,96
1	Timborana grande	5,75							5,75
4	Uchirana	6,91	110,65				44,41		161,97
3	Ucuúba					7,72			7,72
2	Ucuuba-chorona			30,40	72,20	51,65	46,72	122,45	323,42
2	Ucuúba-da-terra-firme			45,19					45,19
1	Urucurana			192,41				93,55	285,96
4	Uxirana	12,73	40,86				60,92		114,51
3	Virola	31,46		59,54		43,36	111,78	58,34	304,48

<b>GVM</b>	<b>ESPÉCIES</b>	<b>&lt; 10</b>	<b>10 A 20</b>	<b>20 A 30</b>	<b>30 A 40</b>	<b>40 A 50</b>	<b>50 A 60</b>	<b>&gt;60</b>	<b>TOTAL</b>
3	Virola-crebrinervia	2,76	82,16	77,79		50,95			213,66
	<b>TOTAL</b>	7.098,82	18.479,99	15.149,43	14.728,97	14.263,25	10.940,32	46.250,35	126.911,13

**Tabela 4 - Total por Grupo de Valor de Madeira e Qualidade de Fuste para indivíduos com DAP ≥ 30 cm (m³).**

<b>GVM</b>	<b>ESPÉCIES</b>	<b>VOLUME</b>				<b>%</b>
		<b>QF 1</b>	<b>QF 2</b>	<b>QF 3</b>	<b>TOTAL</b>	
1	Amarelão	1319,68		226,65	1.546,33	1,79
1	Andiroba	820,46	60,46		880,92	1,02
1	Angelim	693,76	261,31		955,07	1,11
1	Angelim-da-mata	102,14			102,14	0,12
1	Angico	1454,59			1.454,59	1,69
1	Angico-branco	83,78	59,86		143,64	0,17
1	Breu-vermelho	48,05	80,46	62,75	191,26	0,22
1	Cedro	48,58			48,58	0,06
1	Cumarú	1905,36	335,19		2.240,55	2,60
1	Fava-bolota	152,62			152,62	0,18
1	Ipê-amarelo	437,06			437,06	0,51
1	Jatobá	332,22			332,22	0,39
1	Jatobá-curuba	142,31			142,31	0,17
1	Louro-canela	23,71			23,71	0,03
1	Maparanã		83,78		83,78	0,10
1	Mogno		174,93		174,93	0,20
1	Muiracatiara	397,44	55,31		452,75	0,53
1	Pau-d'arco-roxo	76,70			76,70	0,09
1	Sapucaia	1895,11	31,05		1.926,16	2,23
1	Tuari	745,08			745,08	0,86
1	Timborana folha miúda	31,96			31,96	0,04
1	Urucurana	93,55			93,55	0,11
2	Fava-tanã	284,32			284,32	0,33
2	Louro	851,72	311,20		1.162,92	1,35
2	Louro-fedorento		18,62		18,62	0,02
2	Pinheiro-bravo		52,33		52,33	0,06
2	Sumaúma	1185,98			1.185,98	1,38
2	Timborana	42,73			42,73	0,05
2	Ucuuba-chorona	220,82	72,20		293,02	0,34
3	Abiu	320,83			320,83	0,37
3	Abiu-vermelho	88,54			88,54	0,10
3	Acapú	432,46	151,79	154,77	739,02	0,86

GVM	ESPÉCIES	VOLUME			TOTAL	%
		QF 1	QF 2	QF 3		
3	Amendoim-do-campo	81,71			81,71	0,09
3	Angelim-amargoso	2258,03	76,88	51,31	2.386,22	2,77
3	Angelim-da-várzea	19,83			19,83	0,02
3	Barrote	272,39			272,39	0,32
3	Breu	1076,21	48,75	16,76	1.141,72	1,32
3	Breu-mescla	162,91			162,91	0,19
3	Breu-serrote		10,97		10,97	0,01
3	Canafístula	89,04			89,04	0,10
3	Caqui	82,68			82,68	0,10
3	Castanha-de-periquito	101,01			101,01	0,12
3	Cumarurana	123,17	50,22		173,39	0,20
3	Fava-benguê	807,26		61,69	868,95	1,01
3	Fava-maré	252,18			252,18	0,29
3	Freijó-branco	105,75			105,75	0,12
3	Guajará-vermelho		23,34		23,34	0,03
3	Ingá	267,23	329,98		597,21	0,69
3	Ingá 4	800,77	111,89	78,35	991,01	1,15
3	Ingá-bravo	23,34			23,34	0,03
3	Ingá-coração	154,68			154,68	0,18
3	Ingá-peludo			57,56	57,56	0,07
3	Jarana-folha-miúda	381,30			381,30	0,44
3	Jutaí	40,62	124,89	38,38	203,89	0,24
3	Jutaí-mirim	458,23	64,35		522,58	0,61
3	Jutaí-pororoca	1210,20	82,64	34,10	1.326,94	1,54
3	Louro-pimenta	65,77			65,77	0,08
3	Louro-preto-folha-grande	178,60			178,60	0,21
3	Mandiqueira	219,07			219,07	0,25
3	Melancieiro	5211,51	194,35		5.405,86	6,27
3	Muiratinga 1		51,28		51,28	0,06
3	Mulungu	99,41			99,41	0,12
3	Pará-pará	85,83	61,11		146,94	0,17
3	Pau-de-balsa	26,28			26,28	0,03
3	Quararibea	260,46	43,42	61,36	365,24	0,42
3	Quaruba		101,54		101,54	0,12
3	Tanimbuca	216,86			216,86	0,25
3	Taperebá	1507,15	212,02		1.719,17	1,99
3	Ucuúba	7,72			7,72	0,01
3	Virola	213,46			213,46	0,25

GVM	ESPÉCIES	VOLUME			%	
		QF 1	QF 2	QF 3		TOTAL
3	Virola-crebrinervia	50,95			50,95	0,06
4	Abiurana	31,08			31,08	0,04
4	Abiurana-amarela	1949,61	181,74		2.131,35	2,47
4	Abiurana-roxa		55,88		55,88	0,06
4	Amapá	141,34	16,29		157,63	0,18
4	Amescla	34,32			34,32	0,04
4	Andirobarana	346,30	159,82		506,12	0,59
4	Andirobarana		19,82		19,82	0,02
4	Apuí	234,74			234,74	0,27
4	Arapari	32,53			32,53	0,04
4	Ata-amejú	69,67			69,67	0,08
4	Axixá	64,39			64,39	0,07
4	Balaio-de-cutia		120,19		120,19	0,14
4	Breu-branco		58,23		58,23	0,07
4	Bucheira	1548,69			1.548,69	1,80
4	Burra-leiteira	252,58			252,58	0,29
4	Buxixú	31,51			31,51	0,04
4	Cajú	2579,95			2.579,95	2,99
4	Cajú-açú	102,95			102,95	0,12
4	Cajuí	200,60			200,60	0,23
4	Camurim	55,93			55,93	0,06
4	Carapanaúba	75,12	50,25	40,63	166,00	0,19
4	Caripé	167,06			167,06	0,19
4	Caripé-torrado	217,11			217,11	0,25
4	Carne-de-vaca	2494,22			2.494,22	2,89
4	Casca-fofa	233,74		40,03	273,77	0,32
4	Casca-seca	799,38	313,34	26,77	1.139,49	1,32
4	Castanheira	6899,86			6.899,86	8,01
4	Cipó-pau	114,67			114,67	0,13
4	Cupiúba	485,21			485,21	0,56
4	Cupuaçurana	335,04			335,04	0,39
4	Cupuarana	251,18			251,18	0,29
4	Embaúba	74,76			74,76	0,09
4	Embaúba-vermelha	472,82	49,56		522,38	0,61
4	Embaubão	176,35			176,35	0,20
4	Envira	58,15	59,33		117,48	0,14
4	Envira-dura	16,85			16,85	0,02
4	Envira-preta-folha-peluda	19,92			19,92	0,02

GVM	ESPÉCIES	VOLUME			TOTAL	%
		QF 1	QF 2	QF 3		
4	Estopero	383,16			383,16	0,44
4	Farinha seca	73,26			73,26	0,09
4	Farinha-seca	127,20			127,20	0,15
4	Fava	1001,79	142,66		1.144,45	1,33
4	Faveira	86,87			86,87	0,10
4	Freijó-cinza		23,34		23,34	0,03
4	Frutão	117,39			117,39	0,14
4	Gameleira	421,81		76,61	498,42	0,58
4	Goiabinha	42,94			42,94	0,05
4	Goiabinha-da-mata	53,29			53,29	0,06
4	Gombeira	112,76	104,00		216,76	0,25
4	Guajará	111,13	33,23		144,36	0,17
4	Guajará-preto-seco	46,44			46,44	0,05
4	Indeterminada	45,51	18,17		63,68	0,07
4	Indira	166,31			166,31	0,19
4	Ingá-amarelo	128,12			128,12	0,15
4	Ingá-cipó		18,71		18,71	0,02
4	Ingá-liso	113,10	16,59		129,69	0,15
4	Ingá-mirim	522,65	394,74	80,22	997,61	1,16
4	Ingá-vermelho	3713,59	846,96		4.560,55	5,29
4	Ingá-xixica	91,97			91,97	0,11
4	Ingarana	394,85	26,77		421,62	0,49
4	Inharé	267,71			267,71	0,31
4	Ipê	304,33			304,33	0,35
4	Jarana	1228,16	148,16	83,78	1.460,10	1,69
4	Jeniparana	228,56			228,56	0,27
4	Jeniparana-folha-miúda	51,87			51,87	0,06
4	João-mole	75,54	64,72		140,26	0,16
4	Jutairana	47,59			47,59	0,06
4	Lacre-branco	97,73			97,73	0,11
4	Laranjinha	66,09			66,09	0,08
4	Louro-abacata	81,63			81,63	0,09
4	Louro-casca-vermelha			218,10	218,10	0,25
4	Macucú-folha-branca	172,95	40,98		213,93	0,25
4	Macucu-vermelho	3808,18	744,19	254,91	4.807,28	5,58
4	Mamãozinho	204,98			204,98	0,24
4	Mandiocão		62,75		62,75	0,07
4	Matamatá	123,06			123,06	0,14

GVM	ESPÉCIES	VOLUME				%
		QF 1	QF 2	QF 3	TOTAL	
4	Matamatá rosa	496,85			496,85	0,58
4	Matamatá vermelho	236,54			236,54	0,27
4	Mirindiba	113,03			113,03	0,13
4	Muruci	157,91			157,91	0,18
4	Muruci	91,91			91,91	0,11
4	Mutamba	22,74	25,11		47,85	0,06
4	Oiti	982,57			982,57	1,14
4	Orelha-de-macaco		29,43		29,43	0,03
4	Pau-pretinho		81,42	115,56	196,98	0,23
4	Pau-preto	306,84	122,63	315,74	745,21	0,86
4	Pau-vermelho	83,34			83,34	0,10
4	Pente-de-macaco	234,17			234,17	0,27
4	Piquiá	1416,84			1.416,84	1,64
4	Piranheira	1131,64	138,57	105,44	1.375,65	1,60
4	Pitiuba	32,93			32,93	0,04
4	Pitomba	126,41			126,41	0,15
4	Pitombarana	82,07			82,07	0,10
4	Quina	482,11	380,68		862,79	1,00
4	Quinarana		204,69	22,40	227,09	0,26
4	Saboeiro			64,20	64,20	0,07
4	Sangue-de-boi	153,42			153,42	0,18
4	Seringueira	2641,55	409,16		3.050,71	3,54
4	Sucupira	117,09	51,71		168,80	0,20
4	Tachi-preto	30,86			30,86	0,04
4	Tento-vermelho	75,41			75,41	0,09
4	Uchirana	44,41			44,41	0,05
4	Uxirana	60,92			60,92	0,07
<b>TOTAL</b>		<b>75.344,88</b>	<b>8.549,94</b>	<b>2.288,07</b>	<b>86.182,89</b>	<b>100,00</b>

Fonte: Elaborado por STCP.

### 3 - RESULTADOS DENDROMÉTRICOS

**Tabela 5 - Resumo dos Resultados Dendrométricos por Espécie**

ESPÉCIE	DAP MÉDIO (cm)	HT MÉDIA (m)	NÚMERO DE ÁRVORES (N/ha)	ÁREA BASAL (m <sup>2</sup> /ha)
Abiu	9,25	4,68	13,5105	0,1347
Abiu-amarelo	14,01	7,50	1,3986	0,0248



<i>ESPÉCIE</i>	<i>DAP MÉDIO (cm)</i>	<i>HT MÉDIA (m)</i>	<i>NÚMERO DE ÁRVORES (N/ha)</i>	<i>ÁREA BASAL (m<sup>2</sup>/ha)</i>
Abiu-casca-amarela	24,83	3,00	0,1399	0,0068
Abiu-folha-pequena	9,71	4,00	0,6993	0,0052
Abiu-preto	6,69	3,83	2,0979	0,0080
Abiu-vermelho	9,82	3,53	1,4266	0,0146
Abiurana	12,34	6,07	1,8462	0,0328
Abiurana-amarela	15,00	5,04	7,5524	0,3179
Abiurana-roxa	10,74	4,64	1,5385	0,0199
Acapú	14,24	5,79	4,3636	0,1285
Acapurana	7,03	3,31	5,8741	0,0316
Algodão-bravo	12,95	3,67	0,8392	0,0136
Amapá	12,89	6,20	6,8531	0,1149
Amapá-amargoso	10,01	3,64	1,5385	0,0148
Amarelão	8,92	3,60	36,3636	0,4156
Amendoim-do-campo	34,06	7,50	0,1399	0,0127
Amescla	6,18	3,89	4,9231	0,0182
Andiroba	34,46	10,13	0,8951	0,0978
Andirobarana	13,98	5,91	4,3357	0,1127
Andirobarana	42,34	5,50	0,0280	0,0039
Angelim	24,79	5,64	1,0350	0,1160
Angelim-amargoso	15,22	5,23	18,7133	0,5688
Angelim-da-mata	14,96	8,29	0,9790	0,0265
Angelim-da-várzea	43,93	5,00	0,0280	0,0042
Angico	54,40	9,26	0,4755	0,1621
Angico-branco	15,22	5,33	0,7552	0,0263
Apuí	101,86	15,00	0,0280	0,0228
Arapari	7,59	2,25	0,7273	0,0067
Araracanga	4,14	3,50	0,6993	0,0009
Araracanga-preta	7,64	4,00	0,6993	0,0032
Ata-amejú	8,14	3,84	30,7972	0,1993
Axixá	57,30	12,00	0,0280	0,0072
Azeitona-de-macaco	9,23	5,50	1,3986	0,0096
Bacurirana	9,24	4,50	1,3986	0,0095
Balaio-de-cutia	35,81	11,00	0,1399	0,0141
Barrote	18,34	3,60	1,1189	0,0526
Breu	11,26	5,32	23,5524	0,3782
Breu-branco	7,37	3,61	7,1608	0,0406
Breu-duro	13,05	6,00	0,6993	0,0094
Breu-grande	7,48	4,65	10,7692	0,0673

<i>ESPÉCIE</i>	<i>DAP MÉDIO (cm)</i>	<i>HT MÉDIA (m)</i>	<i>NÚMERO DE ÁRVORES (N/ha)</i>	<i>ÁREA BASAL (m<sup>2</sup>/ha)</i>
Breu-mescla	10,94	4,44	10,0699	0,1285
Breu-serrote	9,16	4,04	3,8042	0,0358
Breu-sucuruba	13,05	6,50	1,3986	0,0216
Breu-vermelho	10,57	5,14	2,4056	0,0354
Brosimum	21,96	6,00	0,1399	0,0053
Bucheira	32,44	9,69	1,0070	0,1435
Bugi	11,78	4,00	0,6993	0,0076
Burra-leiteira	8,90	4,70	5,7343	0,0550
Burra-leiteira-folha-fina	13,69	2,50	0,6993	0,0103
Buxixú	46,47	8,00	0,0280	0,0047
Cacau	11,57	4,83	4,1958	0,0480
Cacauí	11,82	6,29	4,8951	0,0563
Cachuá	15,92	3,50	0,6993	0,0139
Caferana	6,13	2,96	55,9441	0,1749
Cajú	33,62	6,16	0,8671	0,2091
Cajú-açú	66,85	15,00	0,0280	0,0098
Cajuí	54,86	14,33	0,0839	0,0208
Camurim	21,12	15,00	0,8392	0,0312
Canafístula	8,26	6,31	4,2238	0,0324
Canela-de-velho	6,80	2,84	24,6154	0,1035
Canela-de-velho-2	4,62	2,00	1,3986	0,0024
Canicero	6,10	2,58	4,1958	0,0131
Capa-bode-branco	7,16	3,25	1,3986	0,0057
Capueiro-branco	5,09	6,00	0,6993	0,0014
Caqui	7,11	3,11	1,4266	0,0104
Caqui folha grande	6,05	3,00	0,6993	0,0020
Carapanaúba	37,15	9,00	0,1958	0,0224
Caripé	14,34	4,34	2,8531	0,1361
Caripé-torrado	41,46	7,06	0,2238	0,0331
Carne-de-vaca	20,47	4,97	10,7692	0,5372
Casca-fofa	40,82	10,11	0,2517	0,0342
Casca-seca	16,51	4,78	8,0000	0,2828
Castanha-de-periquito	13,85	4,50	0,8951	0,0201
Castanheira	131,90	25,18	0,3077	0,4618
Cedro	47,11	5,50	0,0559	0,0098
Cipó-pau	32,79	13,00	0,1399	0,0118
Conto-de-caboclo	5,55	3,64	5,0350	0,0153
Coração-de-negro	14,01	12,00	0,6993	0,0108

<i>ESPÉCIE</i>	<i>DAP MÉDIO (cm)</i>	<i>HT MÉDIA (m)</i>	<i>NÚMERO DE ÁRVORES (N/ha)</i>	<i>ÁREA BASAL (m<sup>2</sup>/ha)</i>
Cumarú	24,12	5,35	6,6573	0,4124
Cumarurana	15,79	5,12	1,8182	0,0572
Cupiúba	14,66	3,98	0,8112	0,0412
Cupuaçurana	12,32	3,54	3,7762	0,0659
Cupuarana	21,45	8,00	1,1189	0,0475
Embaúba	9,38	5,56	6,1538	0,0664
Embaúba-benguê	5,25	6,00	0,6993	0,0015
Embaúba-branca	14,58	7,41	9,3706	0,1754
Embaúba-vermelha	18,82	5,86	2,2378	0,0974
Embaubão	34,77	12,00	0,2517	0,0249
Embira-branca	5,03	4,80	3,4965	0,0070
Embira-taia	6,37	5,00	0,6993	0,0022
Endlicheria-sp.	6,05	3,50	0,6993	0,0020
Envira	8,30	3,54	7,9720	0,0630
Envira-cajú	5,41	4,00	1,3986	0,0032
Envira-dura	15,81	5,96	0,7273	0,0157
Envira-dura	5,89	4,00	0,6993	0,0019
Envira-preta	7,38	5,75	4,1958	0,0188
Envira-preta-folha-peluda	10,87	6,36	5,0629	0,0594
Espeturana	6,21	3,75	4,1958	0,0146
Estopero	89,13	16,50	0,0559	0,0351
Farinha seca	6,51	2,90	2,1538	0,0135
Farinha-seca	9,55	5,44	9,5385	0,0927
Fava	26,34	8,54	2,2378	0,1644
Fava-benguê	19,67	5,31	2,7972	0,1476
Fava-bolota	34,11	12,86	0,1958	0,0242
Fava-maré	10,29	3,56	17,1189	0,1861
Fava-tanã	40,75	12,29	0,1958	0,0295
Faveira	71,62	10,00	0,0280	0,0113
Freijó-branco	7,96	4,14	4,6434	0,0372
Freijó-cinza	47,75	5,00	0,0280	0,0050
Frutão	30,61	7,59	0,3077	0,0287
Gameleira	26,57	5,03	0,8392	0,0797
Garrote	13,37	3,50	1,3986	0,0237
Goiaba	13,05	5,00	0,6993	0,0094
Goiaba-do-mato	7,35	3,50	3,4965	0,0220
Goiabão	15,87	7,00	0,9790	0,0203
Goiabarana	8,28	3,50	0,6993	0,0038

<i>ESPÉCIE</i>	<i>DAP MÉDIO (cm)</i>	<i>HT MÉDIA (m)</i>	<i>NÚMERO DE ÁRVORES (N/ha)</i>	<i>ÁREA BASAL (m<sup>2</sup>/ha)</i>
Goiabinha	6,02	2,81	14,0140	0,0484
Goiabinha-da-mata	7,41	3,54	16,3916	0,0867
Gombeira	9,04	1,98	1,4825	0,0318
Guajará	12,67	4,68	7,3566	0,1230
Guajará-preto-seco	15,34	8,00	0,7273	0,0173
Guajará-vermelho	9,33	4,01	2,2657	0,0238
Guarachama	10,19	4,00	0,6993	0,0057
Imbira-preta	6,96	4,14	3,0769	0,0201
Indeterminada	42,50	10,50	0,0559	0,0079
Indira	36,61	16,00	0,1399	0,0147
Ingá	13,41	3,75	5,1189	0,1428
Ingá 4	10,07	4,12	27,8601	0,3621
Ingá-amarelo	12,19	4,18	1,4545	0,0245
Ingá-bravo	8,74	4,02	1,4266	0,0122
Ingá-cipó	9,29	4,15	9,1189	0,0942
Ingá-coração	10,12	5,35	1,7343	0,0302
Ingá-liso	11,77	2,58	4,9510	0,0800
Ingá-mirim	12,14	4,02	18,7972	0,3635
Ingá-peludo	10,29	3,70	3,6643	0,0438
Ingá-pretinho	16,55	5,00	0,6993	0,0150
Ingá-vermelho	19,67	5,43	17,1189	0,8332
Ingá-xixica	7,52	3,11	2,9650	0,0220
Ingarana	11,99	4,12	7,5245	0,1429
Inharé	9,73	4,31	9,7063	0,1055
Ipê	7,45	3,36	2,1259	0,0248
Ipê-amarelo	61,31	13,20	0,1399	0,0443
Jaca	5,73	4,00	0,6993	0,0018
Jarana	19,82	6,36	2,8252	0,1615
Jarana-folha-grande	14,79	5,76	2,3776	0,0512
Jarana-folha-miúda	19,87	6,58	1,0629	0,0618
Jatobá	9,46	3,48	1,5105	0,0309
Jatobá-curuba	19,80	7,78	1,0070	0,0375
Jatuá	9,68	5,54	1,6783	0,0177
Jeniparana	7,23	2,97	62,1538	0,3173
Jeniparana-folha-miúda	7,46	2,75	24,0839	0,1324
João-mole	8,73	4,03	42,9371	0,3454
Jutaí	22,00	5,44	1,1189	0,0562
Jutaí-mirim	11,19	4,26	8,9510	0,1536

<i>ESPÉCIE</i>	<i>DAP MÉDIO (cm)</i>	<i>HT MÉDIA (m)</i>	<i>NÚMERO DE ÁRVORES (N/ha)</i>	<i>ÁREA BASAL (m<sup>2</sup>/ha)</i>
Jutai-pororoca	15,82	5,15	8,3636	0,3191
Jutairana	9,25	4,76	1,4266	0,0129
Lacre	10,18	3,64	7,8322	0,0822
Lacre-branco	8,63	4,52	3,6364	0,0293
Lacre-vermelho-folha-miúda	6,05	5,00	0,6993	0,0020
Laranjinha	42,97	10,50	0,0559	0,0081
Louro	11,67	5,39	18,6573	0,3227
Louro amarelo	10,82	4,00	0,6993	0,0064
Louro-abacata	14,72	6,52	1,7063	0,0377
Louro-branco	6,29	3,75	1,3986	0,0044
Louro-canela	44,88	6,00	0,0280	0,0044
Louro-casca-vermelha	44,99	5,33	0,1678	0,0464
Louro-fedorento	10,59	6,81	0,7273	0,0121
Louro-pimenta	11,44	6,46	1,4545	0,0265
Louro-preto	8,28	3,00	4,1958	0,0237
Louro-preto-folha-grande	8,74	4,06	3,6364	0,0341
Macucú-folha-branca	7,86	3,40	2,1538	0,0295
Macucu-vermelho	22,00	5,58	15,3846	0,9179
Macucurana	7,96	4,00	1,3986	0,0070
Mamãozinho	49,66	19,00	0,0839	0,0163
Mamorana	11,46	1,00	0,6993	0,0072
Mandiocão	26,00	6,50	0,4196	0,0226
Mandiqueira	8,60	3,63	3,5804	0,0472
Maparanã	73,21	9,00	0,0280	0,0118
Maria-mole	5,09	10,00	0,6993	0,0014
Marupá	7,12	3,43	2,9371	0,0144
Matamatá	11,68	3,73	3,7762	0,0537
Matamatá rosa	19,67	6,31	0,7273	0,0630
Matamatá vermelho	32,60	9,13	0,4476	0,0381
Melancieiro	15,34	6,10	12,5594	0,5542
Mirindiba	11,20	5,27	0,7273	0,0169
Mogno	95,49	12,00	0,0280	0,0200
Molongó	4,46	2,00	0,6993	0,0011
Mororó-branco	6,05	2,50	1,3986	0,0040
Morototó	10,98	6,58	4,1958	0,0439
Muiracatiara	63,66	17,50	0,1119	0,0367
Muirapiranga-branca	7,96	7,00	0,6993	0,0035
Muiratinga 1	12,63	3,31	2,2378	0,0369

<i>ESPÉCIE</i>	<i>DAP MÉDIO (cm)</i>	<i>HT MÉDIA (m)</i>	<i>NÚMERO DE ÁRVORES (N/ha)</i>	<i>ÁREA BASAL (m<sup>2</sup>/ha)</i>
Muiratinga-branca	5,73	4,00	0,6993	0,0018
Muiratinga-folha-aspera	17,51	4,00	0,6993	0,0168
Muiratinga-mão-de-gato	6,37	2,00	0,6993	0,0022
Muiráuba	28,65	9,00	0,1399	0,0090
Mulungu	33,97	12,00	0,1958	0,0184
Muratinga	6,68	5,00	0,6993	0,0025
Murici	15,67	7,25	0,8951	0,0317
Muruci	43,18	9,33	0,0839	0,0123
Mutamba	27,19	5,57	0,1958	0,0129
Oiti	22,30	4,15	0,8671	0,1247
Orelha-de-macaco	44,88	8,00	0,0280	0,0044
Ortiga	6,45	3,00	2,7972	0,0092
Papa-terra	8,44	3,00	1,3986	0,0082
Pará-pará	28,24	13,61	0,5035	0,0336
Pau-aranha	24,19	6,50	0,1399	0,0064
Pau-d'arco-roxo	52,52	19,00	0,0280	0,0061
Pau-de-balsa	29,45	6,42	0,1678	0,0118
Pau-de-tucandeira	6,84	3,50	1,3986	0,0051
Pau-jacaré	8,28	4,00	0,6993	0,0038
Pau-pretinho	9,99	2,88	2,3497	0,0400
Pau-preto	20,01	6,30	3,9161	0,1749
Pau-santo	15,71	5,25	1,6783	0,0366
Pau-vermelho	14,38	3,67	0,8392	0,0194
Pente-de-macaco	9,91	5,46	3,1049	0,0418
Periquiteira	11,34	2,36	1,5385	0,0189
Peroba	6,53	5,00	1,3986	0,0050
Pinha-do-brejo	8,58	3,69	5,5944	0,0373
Pinheiro-bravo	31,57	16,00	0,1678	0,0137
Piquiá	127,54	21,00	0,0839	0,1152
Piranheira	12,47	3,14	14,4336	0,3275
Pitiuba	6,88	2,74	2,8252	0,0265
Pitomba	7,11	4,26	9,2867	0,0553
Pitombarana	50,45	8,50	0,0559	0,0115
Quararibea	11,86	4,34	6,6853	0,1425
Quaruba	32,10	15,33	0,1678	0,0153
Quina	17,36	5,80	3,4965	0,1406
Quinarana	19,49	6,39	1,2308	0,0557
Rapê-de-indio	7,59	3,78	5,7343	0,0313

<i>ESPÉCIE</i>	<i>DAP MÉDIO (cm)</i>	<i>HT MÉDIA (m)</i>	<i>NÚMERO DE ÁRVORES (N/ha)</i>	<i>ÁREA BASAL (m<sup>2</sup>/ha)</i>
Saboeiro	66,85	8,00	0,0280	0,0098
Sangue-de-boi	13,82	5,50	0,7832	0,0243
Sapucaia	21,16	6,74	1,6224	0,2163
Seringueira	23,17	6,70	6,2098	0,4520
Serrotinho	5,09	3,00	0,6993	0,0014
Sucupira	10,46	2,69	2,2378	0,0376
Sumáuma	49,91	9,57	0,5874	0,1467
Tachi	10,04	7,53	6,5734	0,0645
Tachi-branco	21,54	7,17	0,4196	0,0153
Tachi-preto	12,91	5,94	3,9441	0,0648
Tanimbuca	101,86	13,50	0,0280	0,0228
Taperebá	20,41	5,57	5,1189	0,3052
Tatajuba	8,91	3,00	0,6993	0,0044
Tuari	101,07	23,50	0,0559	0,0527
Tuari 1	12,73	6,50	0,6993	0,0089
Tuari-cocô	5,78	2,25	4,1958	0,0119
Tento	12,41	3,00	0,6993	0,0085
Tento-vermelho	53,16	18,00	0,0280	0,0062
Timborana	46,47	12,00	0,0280	0,0047
Timborana folha miúda	42,97	10,00	0,0280	0,0041
Timborana grande	6,37	3,00	0,6993	0,0022
Uchirana	13,08	5,31	1,4266	0,0272
Ucuúba	45,52	1,30	0,0280	0,0046
Ucuuba-chorona	33,22	9,15	0,3636	0,0392
Ucuúba-da-terra-firme	21,01	12,00	0,1399	0,0048
Urucurana	31,54	15,00	0,3077	0,0266
Uxirana	9,37	3,12	2,1259	0,0219
Virola	9,27	3,89	3,0210	0,0389
Virola-crebrinervia	11,98	6,18	1,5664	0,0247
<b>TOTAL</b>	<b>10,93</b>	<b>4,34</b>	<b>1.010,6299</b>	<b>18,4132</b>

**Tabela 6 - Número de Árvores por Hectare por Espécie por Classe de DAP**

<i>ESPÉCIE</i>	<i>&lt; 10</i>	<i>10 A 20</i>	<i>20 A 30</i>	<i>30 A 40</i>	<i>40 A 50</i>	<i>50 A 60</i>	<i>&gt; 60</i>	<i>TOTAL</i>
Abiu	11,1888	1,3986	0,5594	0,2797	0,0559		0,0280	13,5104
Abiu-amarelo	0,6993	0,6993						1,3986
Abiu-casca-amarela			0,1399					0,1399
Abiu-folha-pequena	0,6993							0,6993
Abiu-preto	2,0979							2,0979

<i>ESPÉCIE</i>	<i>&lt; 10</i>	<i>10 A 20</i>	<i>20 A 30</i>	<i>30 A 40</i>	<i>40 A 50</i>	<i>50 A 60</i>	<i>&gt; 60</i>	<i>TOTAL</i>
Abiu-vermelho	0,6993	0,6993			0,0280			1,4266
Abiurana	1,3986		0,4196		0,0280			1,8462
Abiurana-amarela	3,4965	2,7972	0,5594	0,2797	0,1119	0,0280	0,2797	7,5524
Abiurana-roxa	0,6993	0,6993		0,1399				1,5385
Acapú	2,0979	1,3986	0,2797	0,4196	0,0280	0,0559	0,0839	4,3636
Acapurana	5,5944		0,2797					5,8741
Algodão-bravo		0,6993	0,1399					0,8392
Amapá	2,7972	3,4965	0,4196		0,1399			6,8532
Amapá-amargoso	0,6993	0,6993	0,1399					1,5385
Amarelão	27,9720	6,9930	0,6993	0,1399	0,1399	0,1958	0,2238	36,3637
Amendoim-do-campo				0,1399				0,1399
Amescla	4,8951				0,0280			4,9231
Andiroba			0,4196	0,2797	0,0280	0,1399	0,0280	0,8952
Andirobarana	2,0979	1,3986	0,5594	0,1399	0,0280	0,0559	0,0559	4,3356
Andirobarana					0,0280			0,0280
Angelim	0,6993				0,0839	0,0839	0,1678	1,0349
Angelim-amargoso	8,3916	5,5944	2,5175	1,1189	0,6993	0,1399	0,2517	18,7133
Angelim-da-mata	0,6993		0,1399	0,1399				0,9791
Angelim-da-várzea					0,0280			0,0280
Angico			0,1399	0,1399		0,0280	0,1678	0,4756
Angico-branco		0,6993				0,0280	0,0280	0,7553
Apuí							0,0280	0,0280
Arapari	0,6993				0,0280			0,7273
Aracanga	0,6993							0,6993
Aracanga-preta	0,6993							0,6993
Ata-amejú	23,7762	6,2937	0,6993		0,0280			30,7972
Axixá						0,0280		0,0280
Azeitona-de-macaco	0,6993	0,6993						1,3986
Bacurirana	0,6993	0,6993						1,3986
Balaio-de-cutia				0,1399				0,1399
Barrote	0,6993		0,1399	0,1399	0,0280	0,0559	0,0559	1,1189
Breu	13,2867	7,6923	1,8182	0,4196	0,1678	0,0280	0,1399	23,5525
Breu-branco	5,5944	1,3986	0,1399			0,0280		7,1609
Breu-duro		0,6993						0,6993
Breu-grande	9,0909	1,3986	0,2797					10,7692
Breu-mescla	6,9930	2,0979	0,6993	0,2797				10,0699
Breu-serrote	2,7972	0,6993	0,2797		0,0280			3,8042
Breu-sucuruba	0,6993	0,6993						1,3986
Breu-vermelho	2,0979			0,2797	0,0280			2,4056
Brosimum			0,1399					0,1399
Bucheira		0,6993			0,0559	0,0839	0,1678	1,0069



<i>ESPÉCIE</i>	<i>&lt; 10</i>	<i>10 A 20</i>	<i>20 A 30</i>	<i>30 A 40</i>	<i>40 A 50</i>	<i>50 A 60</i>	<i>&gt; 60</i>	<i>TOTAL</i>
Bugi		0,6993						0,6993
Burra-leiteira	4,1958	1,3986			0,1119	0,0280		5,7343
Burra-leiteira-folha-fina		0,6993						0,6993
Buxixú					0,0280			0,0280
Cacau	1,3986	2,7972						4,1958
Cacauí	0,6993	4,1958						4,8951
Cachuá		0,6993						0,6993
Caferana	55,2448	0,6993						55,9441
Cajú		0,6993			0,0280		0,1399	0,8672
Cajú-açú							0,0280	0,0280
Cajuí					0,0280	0,0280	0,0280	0,0840
Camurim		0,6993		0,1399				0,8392
Canafístula	2,7972	1,3986					0,0280	4,2238
Canela-de-velho	21,6783	2,7972	0,1399					24,6154
Canela-de-velho-2	1,3986							1,3986
Canicero	4,1958							4,1958
Capa-bode-branco	1,3986							1,3986
Capueiro-branco	0,6993							0,6993
Caqui	1,3986					0,0280		1,4266
Caqui folha grande	0,6993							0,6993
Carapanaúba				0,1399	0,0280	0,0280		0,1959
Caripé	1,3986	0,6993	0,6993		0,0280		0,0280	2,8532
Caripé-torrado				0,1399	0,0280	0,0280	0,0280	0,2239
Carne-de-vaca	4,1958	2,2378	1,6783	1,4266	0,7832	0,2797	0,1678	10,7692
Casca-fofa				0,1399	0,0559	0,0559		0,2517
Casca-seca	3,4965	2,0979	1,2587	0,5594	0,4196	0,0839	0,0839	7,9999
Castanha-de-periquito	0,6993		0,1399		0,0559			0,8951
Castanheira							0,3077	0,3077
Cedro					0,0280	0,0280		0,0560
Cipó-pau				0,1399				0,1399
Conto-de-caboclo	4,8951		0,1399					5,0350
Coração-de-negro		0,6993						0,6993
Cumarú	0,6993	3,4965	0,5594	1,1189	0,4476	0,0280	0,3077	6,6574
Cumarurana	0,6993	0,6993	0,2797		0,1119		0,0280	1,8182
Cupiúba	0,6993				0,0280	0,0280	0,0559	0,8112
Cupuaçurana	1,3986	2,0979		0,1399	0,1119		0,0280	3,7763
Cupuarana		0,6993	0,1399	0,2797				1,1189
Embaúba	4,8951	0,6993	0,4196	0,1399				6,1539
Embaúba-benguê	0,6993							0,6993
Embaúba-branca	1,3986	6,9930	0,9790					9,3706
Embaúba-vermelha	0,6993	0,6993	0,6993		0,0559	0,0280	0,0559	2,2377

<i>ESPÉCIE</i>	<i>&lt; 10</i>	<i>10 A 20</i>	<i>20 A 30</i>	<i>30 A 40</i>	<i>40 A 50</i>	<i>50 A 60</i>	<i>&gt; 60</i>	<i>TOTAL</i>
Embaubão			0,1399		0,1119			0,2518
Embira-branca	3,4965							3,4965
Embira-taia	0,6993							0,6993
Endlicheria-sp.	0,6993							0,6993
Envira	6,2937	1,3986		0,2797				7,9720
Envira-cajú	1,3986							1,3986
Envira-dura		0,6993			0,0280			0,7273
Envira-dura	0,6993							0,6993
Envira-preta	4,1958							4,1958
Envira-preta-folha-peluda	2,7972	2,0979	0,1399		0,0280			5,0630
Espeturana	3,4965	0,6993						4,1958
Estopero							0,0559	0,0559
Farinha seca	2,0979				0,0559			2,1538
Farinha-seca	6,2937	2,7972	0,4196				0,0280	9,5385
Fava	0,6993		0,5594	0,5594	0,3077	0,0280	0,0839	2,2377
Fava-benguê	0,6993	1,3986	0,1399	0,4196	0,0280	0,0280	0,0839	2,7973
Fava-bolota			0,1399			0,0280	0,0280	0,1959
Fava-maré	9,7902	6,9930	0,2797				0,0559	17,1188
Fava-tanã				0,1399	0,0280		0,0280	0,1959
Faveira							0,0280	0,0280
Freijó-branco	4,1958	0,1399	0,2797			0,0280		4,6434
Freijó-cinza					0,0280			0,0280
Frutão			0,2797				0,0280	0,3077
Gameleira		0,6993			0,0280	0,0559	0,0559	0,8391
Garrote	0,6993	0,6993						1,3986
Goiaba		0,6993						0,6993
Goiaba-do-mato	2,7972	0,6993						3,4965
Goiabão		0,6993	0,2797					0,9790
Goiabarana	0,6993							0,6993
Goiabinha	13,2867	0,6993				0,0280		14,0140
Goiabinha-da-mata	13,9860	2,0979	0,2797		0,0280			16,3916
Gombeira	1,3986				0,0280		0,0559	1,4825
Guajará	2,7972	4,1958	0,2797		0,0559	0,0280		7,3566
Guajará-preto-seco		0,6993				0,0280		0,7273
Guajará-vermelho	1,3986	0,6993	0,1399		0,0280			2,2658
Guarachama		0,6993						0,6993
Imbira-preta	2,7972		0,2797					3,0769
Indeterminada					0,0559			0,0559
Indira				0,1399				0,1399
Ingá	3,4965	0,1399	0,6993	0,5594	0,1119	0,0839	0,0280	5,1189
Ingá 4	18,8811	7,1329	0,9790	0,4196	0,1958	0,1678	0,0839	27,8601

<b>ESPÉCIE</b>	<b>&lt; 10</b>	<b>10 A 20</b>	<b>20 A 30</b>	<b>30 A 40</b>	<b>40 A 50</b>	<b>50 A 60</b>	<b>&gt; 60</b>	<b>TOTAL</b>
Ingá-amarelo	0,6993	0,6993			0,0280	0,0280		1,4546
Ingá-bravo	1,3986				0,0280			1,4266
Ingá-cipó	6,2937	2,0979	0,6993		0,0280			9,1189
Ingá-coração	1,3986		0,1399	0,1399	0,0280	0,0280		1,7344
Ingá-liso	2,7972	1,3986	0,6993		0,0280		0,0280	4,9511
Ingá-mirim	11,8881	4,1958	1,3986	0,8392	0,3077	0,0559	0,1119	18,7972
Ingá-peludo	2,7972	0,6993	0,1399			0,0280		3,6644
Ingá-pretinho		0,6993						0,6993
Ingá-vermelho	7,6923	2,0979	2,7972	2,6853	1,1748	0,4196	0,2517	17,1188
Ingá-xixica	2,7972			0,1399	0,0280			2,9651
Ingarana	4,8951	1,3986	0,6993	0,2797	0,2238		0,0280	7,5245
Inharé	6,9930	2,0979	0,2797	0,2797	0,0280		0,0280	9,7063
Ipê	2,0979						0,0280	2,1259
Ipê-amarelo					0,0559	0,0280	0,0559	0,1398
Jaca	0,6993							0,6993
Jarana	1,3986	0,6993	0,2797		0,0839	0,1958	0,1678	2,8251
Jarana-folha-grande	0,6993	1,3986	0,2797					2,3776
Jarana-folha-miúda		0,6993	0,2797				0,0839	1,0629
Jatobá	1,3986				0,0559	0,0280	0,0280	1,5105
Jatobá-curuba		0,6993	0,1399	0,1399		0,0280		1,0071
Jatuá	1,3986		0,2797					1,6783
Jeniparana	55,9441	5,5944	0,4196	0,1399	0,0559			62,1539
Jeniparana-folha-miúda	20,2797	3,4965	0,2797			0,0280		24,0839
João-mole	31,0490	9,7902	1,8182	0,2797				42,9371
Jutaí		0,6993	0,2797		0,0559	0,0559	0,0280	1,1188
Jutaí-mirim	6,2937	2,0979	0,1399	0,1399	0,0839	0,0839	0,1119	8,9511
Jutaí-pororoca	4,8951	1,3986	1,1189	0,2797	0,1958	0,2238	0,2517	8,3636
Jutairana	0,6993	0,6993			0,0280			1,4266
Lacre	4,1958	2,7972	0,8392					7,8322
Lacre-branco	2,7972	0,6993		0,1399				3,6364
Lacre-vermelho-folha-miúda	0,6993							0,6993
Laranjinha					0,0559			0,0559
Louro	10,4895	6,2937	0,6993	0,6993	0,3636	0,0280	0,0839	18,6573
Louro amarelo		0,6993						0,6993
Louro-abacata	0,6993	0,6993	0,1399	0,1399	0,0280			1,7064
Louro-branco	1,3986							1,3986
Louro-canela					0,0280			0,0280
Louro-casca-vermelha			0,1399				0,0280	0,1679
Louro-fedorento	0,6993						0,0280	0,7273
Louro-pimenta	0,6993	0,6993			0,0280		0,0280	1,4546

<i>ESPÉCIE</i>	<i>&lt; 10</i>	<i>10 A 20</i>	<i>20 A 30</i>	<i>30 A 40</i>	<i>40 A 50</i>	<i>50 A 60</i>	<i>&gt; 60</i>	<i>TOTAL</i>
Louro-preto	3,4965	0,6993						4,1958
Louro-preto-folha-grande	2,7972	0,6993		0,1399				3,6364
Macucú-folha-branca	2,0979						0,0559	2,1538
Macucu-vermelho	4,1958	5,0350	2,3776	1,7063	0,8671	0,7273	0,4755	15,3846
Macucurana	1,3986							1,3986
Mamãozinho					0,0280	0,0559		0,0839
Mamorana		0,6993						0,6993
Mandiocão			0,2797	0,1399				0,4196
Mandiqueira	2,7972	0,6993			0,0280		0,0559	3,5804
Maparanã							0,0280	0,0280
Maria-mole	0,6993							0,6993
Marupá	2,7972		0,1399					2,9371
Matamatá	2,7972	0,6993	0,1399	0,1399				3,7763
Matamatá rosa		0,6993					0,0280	0,7273
Matamatá vermelho			0,1399	0,2797	0,0280			0,4476
Melancieiro	6,9930	3,4965	0,5594	0,2797	0,4196	0,1958	0,6154	12,5594
Mirindiba	0,6993						0,0280	0,7273
Mogno							0,0280	0,0280
Molongó	0,6993							0,6993
Mororó-branco	1,3986							1,3986
Morototó	2,0979	2,0979						4,1958
Muiracatiara						0,0839	0,0280	0,1119
Muirapiranga-branca	0,6993							0,6993
Muiratinga 1	1,3986	0,6993		0,1399				2,2378
Muiratinga-branca	0,6993							0,6993
Muiratinga-folha-aspera		0,6993						0,6993
Muiratinga-mão-de-gato	0,6993							0,6993
Muiráuba			0,1399					0,1399
Mulungu			0,1399		0,0559			0,1958
Muratinga	0,6993							0,6993
Murici	0,6993		0,1399		0,0280		0,0280	0,8952
Muruci					0,0839			0,0839
Mutamba			0,1399		0,0559			0,1958
Oiti	0,6993						0,1678	0,8671
Orelha-de-macaco					0,0280			0,0280
Ortiga	2,7972							2,7972
Papa-terra	0,6993	0,6993						1,3986
Pará-pará			0,4196		0,0839			0,5035
Pau-aranha			0,1399					0,1399

<b>ESPÉCIE</b>	<b>&lt; 10</b>	<b>10 A 20</b>	<b>20 A 30</b>	<b>30 A 40</b>	<b>40 A 50</b>	<b>50 A 60</b>	<b>&gt; 60</b>	<b>TOTAL</b>
Pau-d'arco-roxo						0,0280		0,0280
Pau-de-balsa			0,1399		0,0280			0,1679
Pau-de-tucandeira	1,3986							1,3986
Pau-jacaré	0,6993							0,6993
Pau-pretinho	2,0979			0,1399	0,0839	0,0280		2,3497
Pau-preto	0,6993	2,0979	0,4196	0,2797	0,2517	0,1119	0,0559	3,9160
Pau-santo	0,6993	0,6993	0,2797					1,6783
Pau-vermelho		0,6993		0,1399				0,8392
Pente-de-macaco	2,0979	0,6993	0,1399	0,1399	0,0280			3,1050
Periquiteira	0,6993	0,8392						1,5385
Peroba	1,3986							1,3986
Pinha-do-brejo	3,4965	2,0979						5,5944
Pinheiro-bravo			0,1399		0,0280			0,1679
Piquiá							0,0839	0,0839
Piranheira	6,9930	6,2937	0,5594	0,1399	0,1399	0,0839	0,2238	14,4336
Pitiuba	2,7972						0,0280	2,8252
Pitomba	7,6923	1,3986		0,1399	0,0559			9,2867
Pitombarana					0,0280	0,0280		0,0560
Quararibea	4,8951	0,1399	0,9790	0,4196	0,1678	0,0559	0,0280	6,6853
Quaruba			0,1399			0,0280		0,1679
Quina	0,6993	2,0979	0,2797	0,2797	0,0559	0,0280	0,0559	3,4964
Quinarana	0,6993		0,2797	0,1399	0,0280	0,0839		1,2308
Rapê-de-indio	4,8951	0,6993	0,1399					5,7343
Saboeiro							0,0280	0,0280
Sangue-de-boi	0,6993				0,0280	0,0559		0,7832
Sapucaia	0,6993	0,6993			0,0559		0,1678	1,6223
Seringueira	2,0979	1,3986	0,9790	0,5874	0,4476	0,3357	0,3636	6,2098
Serrotinho	0,6993							0,6993
Sucupira	1,3986	0,6993			0,1119		0,0280	2,2378
Sumaúma			0,2797		0,0559	0,0280	0,2238	0,5874
Tachi	4,1958	2,0979	0,2797					6,5734
Tachi-branco			0,4196					0,4196
Tachi-preto	1,3986	2,2378	0,2797			0,0280		3,9441
Tanimbuca							0,0280	0,0280
Taperebá	2,0979	1,3986	0,5594	0,4476	0,2238	0,1958	0,1958	5,1189
Tatajuba	0,6993							0,6993
Tuari						0,0280	0,0280	0,0560
Tuari 1		0,6993						0,6993
Tuari-cocô	4,1958							4,1958
Tento		0,6993						0,6993
Tento-vermelho						0,0280		0,0280
Timborana					0,0280			0,0280

<b>ESPÉCIE</b>	<b>&lt; 10</b>	<b>10 A 20</b>	<b>20 A 30</b>	<b>30 A 40</b>	<b>40 A 50</b>	<b>50 A 60</b>	<b>&gt; 60</b>	<b>TOTAL</b>
Timborana folha miúda					0,0280			0,0280
Timborana grande	0,6993							0,6993
Uchirana	0,6993	0,6993				0,0280		1,4266
Ucuúba					0,0280			0,0280
Ucuuba-chorona			0,1399	0,1399	0,0280	0,0280	0,0280	0,3638
Ucuúba-da-terra-firme			0,1399					0,1399
Urucurana			0,2797				0,0280	0,3077
Uxirana	1,3986	0,6993				0,0280		2,1259
Virola	2,7972		0,1399		0,0280	0,0280	0,0280	3,0211
Virola-crebrinervia	0,6993	0,6993	0,1399		0,0280			1,5665
<b>TOTAL</b>	<b>685,5940</b>	<b>225,5945</b>	<b>49,9309</b>	<b>23,4977</b>	<b>12,0568</b>	<b>5,7630</b>	<b>8,1960</b>	<b>1010,6329</b>

**Tabela 7 - Área Basal por Espécie por Classe de DAP**

<b>ESPÉCIE</b>	<b>&lt; 10</b>	<b>10 A 20</b>	<b>20 A 30</b>	<b>30 A 40</b>	<b>40 A 50</b>	<b>50 A 60</b>	<b>&gt; 60</b>	<b>TOTAL</b>
Abiu	0,0495	0,0125	0,0293	0,0225	0,0089		0,0119	0,1346
Abiu-amarelo	0,0041	0,0207						0,0248
Abiu-casca-amarela			0,0068					0,0068
Abiu-folha-pequena	0,0052							0,0052
Abiu-preto	0,0080							0,0080
Abiu-vermelho	0,0025	0,0072			0,0049			0,0146
Abiurana	0,0067		0,0214		0,0047			0,0328
Abiurana-amarela	0,0094	0,0438	0,0255	0,0280	0,0172	0,0066	0,1875	0,3180
Abiurana-roxa	0,0016	0,0080		0,0103				0,0199
Acapú	0,0058	0,0183	0,0163	0,0421	0,0042	0,0121	0,0296	0,1284
Acapurana	0,0173		0,0143					0,0316
Algodão-bravo		0,0057	0,0079					0,0136
Amapá	0,0123	0,0642	0,0177		0,0207			0,1149
Amapá-amargoso	0,0020	0,0072	0,0056					0,0148
Amarelão	0,0926	0,0985	0,0290	0,0111	0,0226	0,0481	0,1136	0,4155
Amendoim-do-campo				0,0127				0,0127
Amescla	0,0139				0,0044			0,0183
Andiroba			0,0187	0,0257	0,0042	0,0347	0,0145	0,0978
Andirobarana	0,0097	0,0202	0,0213	0,0142	0,0039	0,0131	0,0303	0,1127
Andirobarana					0,0039			0,0039
Angelim	0,0022				0,0138	0,0193	0,0807	0,1160
Angelim-amargoso	0,0414	0,0545	0,1200	0,1063	0,1099	0,0337	0,1029	0,5687
Angelim-da-mata	0,0038		0,0075	0,0152				0,0265

<b>ESPÉCIE</b>	<b>&lt; 10</b>	<b>10 A 20</b>	<b>20 A 30</b>	<b>30 A 40</b>	<b>40 A 50</b>	<b>50 A 60</b>	<b>&gt; 60</b>	<b>TOTAL</b>
Angelim-da-várzea					0,0042			0,0042
Angico			0,0048	0,0132		0,0072	0,1368	0,1620
Angico-branco		0,0068				0,0077	0,0118	0,0263
Apuí							0,0228	0,0228
Arapari	0,0020				0,0047			0,0067
Araracanga	0,0009							0,0009
Araracanga-preta	0,0032							0,0032
Ata-amejú	0,0808	0,0857	0,0279		0,0047			0,1991
Axixá						0,0072		0,0072
Azeitona-de-macaco	0,0032	0,0064						0,0096
Bacurirana	0,0038	0,0057						0,0095
Balaio-de-cutia				0,0141				0,0141
Barrote	0,0035		0,0051	0,0100	0,0037	0,0133	0,0169	0,0525
Breu	0,0435	0,1106	0,0840	0,0427	0,0263	0,0064	0,0646	0,3781
Breu-branco	0,0150	0,0146	0,0046			0,0065		0,0407
Breu-duro		0,0094						0,0094
Breu-grande	0,0255	0,0246	0,0173					0,0674
Breu-mescla	0,0320	0,0405	0,0295	0,0266				0,1286
Breu-serrote	0,0088	0,0108	0,0116		0,0047			0,0359
Breu-sucuruba	0,0035	0,0181						0,0216
Breu-vermelho	0,0089			0,0212	0,0053			0,0354
Brosimum			0,0053					0,0053
Bucheira		0,0139			0,0100	0,0204	0,0991	0,1434
Bugi		0,0076						0,0076
Burra-leiteira	0,0145	0,0166			0,0181	0,0058		0,0550
Burra-leiteira-folha-fina		0,0103						0,0103
Buxixú					0,0047			0,0047
Cacau	0,0076	0,0404						0,0480
Cacauí	0,0027	0,0536						0,0563
Cachuá		0,0139						0,0139
Caferana	0,1688	0,0061						0,1749
Cajú		0,0150			0,0049		0,1891	0,2090
Cajú-açú							0,0098	0,0098
Cajuí					0,0036	0,0064	0,0108	0,0208
Camurim		0,0194		0,0118				0,0312
Canafístula	0,0078	0,0162					0,0085	0,0325
Canela-de-velho	0,0683	0,0300	0,0053					0,1036
Canela-de-velho-2	0,0024							0,0024

<b>ESPÉCIE</b>	<b>&lt; 10</b>	<b>10 A 20</b>	<b>20 A 30</b>	<b>30 A 40</b>	<b>40 A 50</b>	<b>50 A 60</b>	<b>&gt; 60</b>	<b>TOTAL</b>
Canicero	0,0131							0,0131
Capa-bode-branco	0,0057							0,0057
Capueiro-branco	0,0014							0,0014
Caqui	0,0044					0,0061		0,0105
Caqui folha grande	0,0020							0,0020
Carapanaúba				0,0111	0,0045	0,0068		0,0224
Caripé	0,0028	0,0072	0,0413		0,0046		0,0801	0,1360
Caripé-torrado				0,0118	0,0049	0,0056	0,0108	0,0331
Carne-de-vaca	0,0182	0,0462	0,0800	0,1388	0,1273	0,0652	0,0615	0,5372
Casca-fofa				0,0130	0,0083	0,0130		0,0343
Casca-seca	0,0106	0,0370	0,0625	0,0518	0,0664	0,0193	0,0351	0,2827
Castanha-de-periquito	0,0050		0,0053		0,0098			0,0201
Castanheira							0,4618	0,4618
Cedro					0,0041	0,0057		0,0098
Cipó-pau				0,0118				0,0118
Conto-de-caboclo	0,0101		0,0051					0,0152
Coração-de-negro		0,0108						0,0108
Cumarú	0,0047	0,0757	0,0267	0,1136	0,0682	0,0057	0,1178	0,4124
Cumarurana	0,0014	0,0128	0,0167		0,0178		0,0085	0,0572
Cupiúba	0,0025				0,0046	0,0067	0,0275	0,0413
Cupuaçurana	0,0076	0,0209		0,0140	0,0152		0,0082	0,0659
Cupuarana		0,0118	0,0090	0,0267				0,0475
Embaúba	0,0152	0,0145	0,0245	0,0123				0,0665
Embaúba-benguê	0,0015							0,0015
Embaúba-branca	0,0045	0,1302	0,0408					0,1755
Embaúba-vermelha	0,0035	0,0118	0,0356		0,0086	0,0072	0,0308	0,0975
Embaubão			0,0090		0,0158			0,0248
Embira-branca	0,0070							0,0070
Embira-taia	0,0022							0,0022
Endlicheria-sp.	0,0020							0,0020
Envira	0,0177	0,0237		0,0216				0,0630
Envira-cajú	0,0032							0,0032
Envira-dura		0,0121			0,0036			0,0157
Envira-dura	0,0019							0,0019
Envira-preta	0,0188							0,0188
Envira-preta-folha-peluda	0,0105	0,0379	0,0073		0,0037			0,0594
Espeturana	0,0078	0,0068						0,0146
Estopero							0,0351	0,0351



<b>ESPÉCIE</b>	<b>&lt; 10</b>	<b>10 A 20</b>	<b>20 A 30</b>	<b>30 A 40</b>	<b>40 A 50</b>	<b>50 A 60</b>	<b>&gt; 60</b>	<b>TOTAL</b>
Farinha seca	0,0050				0,0085			0,0135
Farinha-seca	0,0243	0,0382	0,0180				0,0122	0,0927
Fava	0,0032		0,0262	0,0526	0,0496	0,0068	0,0261	0,1645
Fava-benguê	0,0054	0,0189	0,0082	0,0432	0,0047	0,0064	0,0608	0,1476
Fava-bolota			0,0051			0,0070	0,0121	0,0242
Fava-maré	0,0437	0,1005	0,0163				0,0255	0,1860
Fava-tanã				0,0116	0,0042		0,0137	0,0295
Faveira							0,0113	0,0113
Freijó-branco	0,0138	0,0043	0,0123			0,0068		0,0372
Freijó-cinza					0,0050			0,0050
Frutão			0,0145				0,0142	0,0287
Gameleira		0,0168			0,0054	0,0132	0,0443	0,0797
Garrote	0,0029	0,0207						0,0236
Goiaba		0,0094						0,0094
Goiaba-do-mato	0,0052	0,0168						0,0220
Goiabão		0,0103	0,0100					0,0203
Goiabarana	0,0038							0,0038
Goiabinha	0,0351	0,0061				0,0072		0,0484
Goiabinha-da-mata	0,0497	0,0193	0,0126		0,0050			0,0866
Gombeira	0,0038				0,0050		0,0230	0,0318
Guajará	0,0056	0,0881	0,0120		0,0100	0,0072		0,1229
Guajará-preto-seco		0,0103				0,0071		0,0174
Guajará-vermelho	0,0038	0,0078	0,0071		0,0050			0,0237
Guarachama		0,0057						0,0057
Imbira-preta	0,0060		0,0140					0,0200
Indeterminada					0,0079			0,0079
Indira				0,0147				0,0147
Ingá	0,0080	0,0043	0,0286	0,0567	0,0171	0,0197	0,0085	0,1429
Ingá 4	0,0619	0,1111	0,0472	0,0430	0,0302	0,0405	0,0282	0,3621
Ingá-amarelo	0,0041	0,0089			0,0038	0,0078		0,0246
Ingá-bravo	0,0072				0,0050			0,0122
Ingá-cipó	0,0146	0,0449	0,0306		0,0040			0,0941
Ingá-coração	0,0028		0,0069	0,0100	0,0037	0,0067		0,0301
Ingá-liso	0,0097	0,0223	0,0346		0,0035		0,0098	0,0799
Ingá-mirim	0,0421	0,0773	0,0707	0,0767	0,0463	0,0130	0,0374	0,3635
Ingá-peludo	0,0115	0,0207	0,0051			0,0064		0,0437
Ingá-pretinho		0,0150						0,0150
Ingá-vermelho	0,0286	0,0360	0,1300	0,2659	0,1820	0,0993	0,0914	0,8332
Ingá-xixica	0,0082			0,0100	0,0038			0,0220

<b>ESPÉCIE</b>	<b>&lt; 10</b>	<b>10 A 20</b>	<b>20 A 30</b>	<b>30 A 40</b>	<b>40 A 50</b>	<b>50 A 60</b>	<b>&gt; 60</b>	<b>TOTAL</b>
Ingarana	0,0170	0,0252	0,0358	0,0225	0,0339		0,0085	0,1429
Inharé	0,0288	0,0270	0,0136	0,0230	0,0036		0,0094	0,1054
Ipê	0,0073						0,0175	0,0248
Ipê-amarelo					0,0091	0,0073	0,0279	0,0443
Jaca	0,0018							0,0018
Jarana	0,0064	0,0168	0,0132		0,0136	0,0456	0,0658	0,1614
Jarana-folha-grande	0,0009	0,0351	0,0152					0,0512
Jarana-folha-miúda		0,0082	0,0100				0,0435	0,0617
Jatobá	0,0038				0,0090	0,0057	0,0124	0,0309
Jatobá-curuba		0,0113	0,0082	0,0123		0,0057		0,0375
Jatuá	0,0052		0,0125					0,0177
Jeniparana	0,1812	0,0928	0,0167	0,0163	0,0103			0,3173
Jeniparana-folha-miúda	0,0663	0,0487	0,0102			0,0072		0,1324
João-mole	0,0985	0,1468	0,0724	0,0277				0,3454
Jutaí		0,0134	0,0111		0,0085	0,0136	0,0096	0,0562
Jutaí-mirim	0,0282	0,0332	0,0061	0,0145	0,0136	0,0203	0,0377	0,1536
Jutaí-pororoca	0,0163	0,0337	0,0609	0,0243	0,0303	0,0512	0,1024	0,3191
Jutairana	0,0018	0,0072			0,0039			0,0129
Lacre	0,0138	0,0311	0,0374					0,0823
Lacre-branco	0,0110	0,0061		0,0123				0,0294
Lacre-vermelho-folha-miúda	0,0020							0,0020
Laranjinha					0,0081			0,0081
Louro	0,0328	0,1071	0,0289	0,0591	0,0555	0,0079	0,0314	0,3227
Louro amarelo		0,0064						0,0064
Louro-abacata	0,0050	0,0089	0,0082	0,0114	0,0042			0,0377
Louro-branco	0,0044							0,0044
Louro-canela					0,0044			0,0044
Louro-casca-vermelha			0,0084				0,0380	0,0464
Louro-fedorento	0,0041						0,0080	0,0121
Louro-pimenta	0,0012	0,0118			0,0050		0,0085	0,0265
Louro-preto	0,0169	0,0068						0,0237
Louro-preto-folha-grande	0,0078	0,0118		0,0145				0,0341
Macucú-folha-branca	0,0067						0,0228	0,0295
Macucu-vermelho	0,0165	0,0914	0,1130	0,1719	0,1388	0,1801	0,2062	0,9179
Macucurana	0,0070							0,0070
Mamãozinho					0,0049	0,0114		0,0163

<b>ESPÉCIE</b>	<b>&lt; 10</b>	<b>10 A 20</b>	<b>20 A 30</b>	<b>30 A 40</b>	<b>40 A 50</b>	<b>50 A 60</b>	<b>&gt; 60</b>	<b>TOTAL</b>
Mamorana		0,0072						0,0072
Mandiocão			0,0124	0,0103				0,0227
Mandiqueira	0,0085	0,0089			0,0036		0,0262	0,0472
Maparanã							0,0118	0,0118
Maria-mole	0,0014							0,0014
Marupá	0,0097		0,0047					0,0144
Matamatá	0,0180	0,0098	0,0090	0,0168				0,0536
Matamatá rosa		0,0113					0,0517	0,0630
Matamatá vermelho			0,0084	0,0257	0,0040			0,0381
Melancieiro	0,0208	0,0527	0,0243	0,0266	0,0678	0,0486	0,3133	0,5541
Mirindiba	0,0041						0,0128	0,0169
Mogno							0,0200	0,0200
Molongó	0,0011							0,0011
Mororó-branco	0,0040							0,0040
Morototó	0,0101	0,0338						0,0439
Muiracatiara						0,0217	0,0150	0,0367
Muirapiranga-branca	0,0035							0,0035
Muiratinga 1	0,0068	0,0200		0,0100				0,0368
Muiratinga-branca	0,0018							0,0018
Muiratinga-folha-aspera		0,0168						0,0168
Muiratinga-mão-de-gato	0,0022							0,0022
Muiráuba			0,0090					0,0090
Mulungu			0,0098		0,0086			0,0184
Muratinga	0,0025							0,0025
Muruci	0,0050		0,0084		0,0044		0,0139	0,0317
Muruci					0,0123			0,0123
Mutamba			0,0048		0,0080			0,0128
Oiti	0,0012						0,1234	0,1246
Orelha-de-macaco					0,0044			0,0044
Ortiga	0,0092							0,0092
Papa-terra	0,0025	0,0057						0,0082
Pará-pará			0,0209		0,0126			0,0335
Pau-aranha			0,0064					0,0064
Pau-d'arco-roxo						0,0061		0,0061
Pau-de-balsa			0,0080		0,0038			0,0118
Pau-de-tucandeira	0,0051							0,0051
Pau-jacaré	0,0038							0,0038
Pau-pretinho	0,0070			0,0132	0,0125	0,0072		0,0399

<b>ESPÉCIE</b>	<b>&lt; 10</b>	<b>10 A 20</b>	<b>20 A 30</b>	<b>30 A 40</b>	<b>40 A 50</b>	<b>50 A 60</b>	<b>&gt; 60</b>	<b>TOTAL</b>
Pau-preto	0,0014	0,0451	0,0190	0,0246	0,0391	0,0258	0,0199	0,1749
Pau-santo	0,0054	0,0175	0,0138					0,0367
Pau-vermelho		0,0057		0,0137				0,0194
Pente-de-macaco	0,0063	0,0064	0,0090	0,0147	0,0053			0,0417
Periquiteira	0,0018	0,0171						0,0189
Peroba	0,0050							0,0050
Pinha-do-brejo	0,0115	0,0259						0,0374
Pinheiro-bravo			0,0090		0,0047			0,0137
Piquiá							0,1152	0,1152
Piranheira	0,0372	0,0744	0,0224	0,0140	0,0229	0,0224	0,1342	0,3275
Pitiuba	0,0085						0,0180	0,0265
Pitomba	0,0189	0,0172		0,0114	0,0079			0,0554
Pitombarana					0,0040	0,0075		0,0115
Quararibea	0,0127	0,0043	0,0412	0,0363	0,0254	0,0133	0,0094	0,1426
Quaruba			0,0080			0,0072		0,0152
Quina	0,0038	0,0303	0,0146	0,0282	0,0073	0,0066	0,0499	0,1407
Quinarana	0,0041		0,0177	0,0103	0,0044	0,0193		0,0558
Rapê-de-indio	0,0169	0,0089	0,0055					0,0313
Saboeiro							0,0098	0,0098
Sangue-de-boi	0,0044				0,0050	0,0149		0,0243
Sapucaia	0,0012	0,0110			0,0086		0,1954	0,2162
Seringueira	0,0060	0,0234	0,0522	0,0548	0,0736	0,0806	0,1614	0,4520
Serrotinho	0,0014							0,0014
Sucupira	0,0045	0,0068			0,0165		0,0098	0,0376
Sumaúma			0,0161		0,0084	0,0067	0,1154	0,1466
Tachi	0,0158	0,0350	0,0137					0,0645
Tachi-branco			0,0153					0,0153
Tachi-preto	0,0051	0,0407	0,0123			0,0067		0,0648
Tanimbuca							0,0228	0,0228
Taperebá	0,0088	0,0281	0,0301	0,0421	0,0381	0,0464	0,1117	0,3053
Tatajuba	0,0044							0,0044
Tuari						0,0076	0,0451	0,0527
Tuari 1		0,0089						0,0089
Tuari-cocô	0,0119							0,0119
Tento		0,0085						0,0085
Tento-vermelho						0,0062		0,0062
Timborana					0,0047			0,0047
Timborana miúda					0,0041			0,0041

<b>ESPÉCIE</b>	<b>&lt; 10</b>	<b>10 A 20</b>	<b>20 A 30</b>	<b>30 A 40</b>	<b>40 A 50</b>	<b>50 A 60</b>	<b>&gt; 60</b>	<b>TOTAL</b>
Timborana grande	0,0022							0,0022
Uchirana	0,0020	0,0187				0,0064		0,0271
Ucuúba					0,0046			0,0046
Ucuuba-chorona			0,0044	0,0107	0,0046	0,0056	0,0139	0,0392
Ucuúba-da-terra-firme			0,0048					0,0048
Urucurana			0,0177				0,0089	0,0266
Uxirana	0,0052	0,0098				0,0068		0,0218
Virola	0,0123		0,0064		0,0041	0,0072	0,0089	0,0389
Virola-crebrinervia	0,0016	0,0118	0,0068		0,0046			0,0248
<b>TOTAL</b>	<b>2,3313</b>	<b>3,5100</b>	<b>2,3600</b>	<b>2,2100</b>	<b>1,8900</b>	<b>1,3800</b>	<b>4,7200</b>	<b>18,4013</b>

**ANEXO V**  
**RESULTADOS PARA ÁREA DE PASTAGENS**

---

## ANEXO V – RESULTADOS PARA PASTAGENS

### 1 - RESULTADOS POR HECTARE (m<sup>3</sup>/ha)

**Tabela 1 - Volume por Grupo de Valor da Madeira e Classe de Diâmetro (m<sup>3</sup>/ha).**

<b>GVM</b>	<b>ESPÉCIES</b>	<b>10 A 20</b>	<b>20 A 30</b>	<b>30 A 40</b>	<b>40 A 50</b>	<b>50 A 60</b>	<b>&gt;60</b>	<b>TOTAL</b>
1	Amarelão	0,00156	0,02543	0,01042	0,00477	0,00787	0,02596	0,07601
1	Andiroba		0,00083					0,00083
1	Angelim		0,00269		0,00394	0,00813		0,01476
1	Angelim-da-mata			0,00079				0,00079
1	Angico			0,00109				0,00109
1	Angico-branco		0,00765	0,00282				0,01047
1	Breu-vermelho		0,00051					0,00051
1	Cajá		0,00072					0,00072
1	Cedro		0,00197		0,00680			0,00877
1	Cumarú		0,00415	0,00469	0,00581		0,00787	0,02252
1	Fava-bolota		0,00061	0,00174		0,00441	0,01033	0,01709
1	Fava-tamboril		0,00259	0,00368				0,00627
1	Ipê-amarelo				0,00668	0,00694	0,04599	0,05961
1	Itaúba		0,00171	0,00262			0,01585	0,02018
1	Jatobá		0,00326	0,01364	0,00723		0,03244	0,05657
1	Jatobá-curuba		0,00043	0,00148				0,00191
1	Louro-canela		0,00213					0,00213
1	Muiracatiara		0,00202	0,00306			0,01515	0,02023
1	Roxinho		0,00108					0,00108
1	Sapucaia		0,00077	0,00172	0,00771		0,06504	0,07524
1	Sucupira-preta				0,00522			0,00522
2	Abiurana-branca		0,00069					0,00069
2	Amapá-amargoso		0,00162					0,00162
2	Cabeça-de-macaco		0,00064					0,00064
2	Coração-de-negro		0,00046					0,00046
2	Curripicha			0,00434				0,00434
2	Fava-amargosa		0,00061					0,00061
2	Favinha-amarela		0,00171	0,00134				0,00305
2	Goiabão		0,00110					0,00110
2	Louro	0,00053	0,01944	0,01690	0,00266	0,01103		0,05056
2	Marfim		0,00227			0,01207		0,01434
2	Muiratinga-folha-aspera		0,00042					0,00042

<b>GVM</b>	<b>ESPÉCIES</b>	<b>10 A 20</b>	<b>20 A 30</b>	<b>30 A 40</b>	<b>40 A 50</b>	<b>50 A 60</b>	<b>&gt;60</b>	<b>TOTAL</b>
2	Muratinga		0,00039					0,00039
2	Paricá		0,00223			0,00523	0,00574	0,01320
2	Sumaúma		0,00460	0,00666	0,00484		0,12159	0,13769
2	Tamanqueira		0,00554					0,00554
2	Timborana		0,00060					0,00060
3	Abiu		0,00046					0,00046
3	Abiu-vermelho		0,00022					0,00022
3	Acapú		0,00850	0,01760	0,01093	0,00287		0,03990
3	Acariquara					0,00337		0,00337
3	Angelim-amargoso	0,00025	0,03879	0,04678	0,01801	0,00932	0,03219	0,14534
3	Angelim-pedra			0,00317	0,00587	0,00215	0,00463	0,01582
3	Barrote					0,00511		0,00511
3	Breu		0,00923	0,00339				0,01262
3	Breu-grande			0,00211				0,00211
3	Breu-mescla		0,00073					0,00073
3	Breu-serrote			0,00168				0,00168
3	Breu-sucuruba		0,00074					0,00074
3	Canafístula	0,00038	0,01694	0,00230				0,01962
3	Canela					0,00439		0,00439
3	Caqui		0,00074					0,00074
3	Castanha-de-periquito		0,00067					0,00067
3	Copaíba						0,01576	0,01576
3	Cuiarana		0,00067					0,00067
3	Culhão-de-bode		0,00702	0,00101				0,00803
3	Fava-benguê				0,00141			0,00141
3	Favinha		0,00242	0,00165				0,00407
3	Freijó-branco		0,00343	0,00319				0,00662
3	Ingá	0,00028	0,01573	0,01579	0,01178	0,00356		0,04714
3	Ingá 4	0,00053	0,04549	0,03678	0,00446	0,00606		0,09332
3	Ingá-bravo		0,00066					0,00066
3	Jutaí		0,00546	0,00711				0,01257
3	Jutaí-mirim			0,00085				0,00085
3	Jutaí-pororoca						0,00361	0,00361
3	Louro-pimenta			0,00311				0,00311
3	Marupá		0,00569	0,00428	0,00564			0,01561
3	Melanciairo		0,01114	0,01181		0,01705	0,17209	0,21209
3	Moreira	0,00038	0,00200					0,00238
3	Morototó		0,01187	0,00470	0,00266			0,01923
3	Muiratinga 1		0,00050					0,00050
3	Pará-pará		0,02820	0,02677	0,00308		0,00733	0,06538
3	Tanimbuca		0,00142			0,00683		0,00825
3	Taperebá	0,00034	0,05045	0,04851	0,01591	0,01587	0,01464	0,14572
3	Tatajuba		0,00059					0,00059
3	Trapiana		0,00021					0,00021
3	Ucuúba		0,00090					0,00090



<b>GVM</b>	<b>ESPÉCIES</b>	<b>10 A 20</b>	<b>20 A 30</b>	<b>30 A 40</b>	<b>40 A 50</b>	<b>50 A 60</b>	<b>&gt;60</b>	<b>TOTAL</b>
3	Virola		0,02136	0,00697				0,02833
3	Virola-crebrinervia				0,00387			0,00387
4	Abacate		0,00073			0,00089		0,00162
4	Abiurana				0,00487			0,00487
4	Abiurana-amarela		0,00747	0,00762	0,00558	0,00439		0,02506
4	Acapurana	0,00044	0,00594	0,00472	0,01367			0,02477
4	Algodão-bravo		0,01681	0,00192				0,01873
4	Amapá		0,00298	0,00400				0,00698
4	Amaparana			0,00081				0,00081
4	Amescla		0,00540					0,00540
4	Andirobarana		0,00721	0,00158	0,00264			0,01143
4	Aracuri		0,00131					0,00131
4	Arapari	0,00058	0,00168	0,00665	0,00120	0,00191	0,01844	0,03046
4	Araracanga			0,00370				0,00370
4	Araticum		0,00053					0,00053
4	Ata-amejú		0,00243					0,00243
4	Axixá		0,00099	0,00387	0,00698		0,01575	0,02759
4	Breu-branco		0,00080					0,00080
4	Bucheira			0,00415			0,01934	0,02349
4	Burra-leiteira	0,00088	0,01814	0,00265	0,00814			0,02981
4	Cacau		0,00135					0,00135
4	Cacauí		0,00097					0,00097
4	Caferana		0,00091					0,00091
4	Cajú		0,00251	0,00179				0,00430
4	Cajú-da-mata					0,00471		0,00471
4	Carne-de-vaca			0,00298				0,00298
4	Casca-seca		0,00311	0,01155				0,01466
4	Castanheira		0,00919	0,00528	0,00912		0,75818	0,78177
4	Coroncha	0,00028	0,00037					0,00065
4	Cupiúba		0,00086				0,04576	0,04662
4	Cupuaçú		0,00063					0,00063
4	Cupuaçurana		0,00252	0,00416				0,00668
4	Embaúba	0,00294	0,07773	0,02282				0,10349
4	Embaúba-benguê			0,00114				0,00114
4	Embaúba-branca		0,04929	0,01248	0,00491			0,06668
4	Embaúba-vermelha		0,01679	0,00390	0,00555	0,00212		0,02836
4	Embaubão		0,00308	0,00191	0,00539			0,01038
4	Embira-taia		0,00081					0,00081
4	Envira		0,00814	0,00312	0,00170			0,01296
4	Envira-de-cutia		0,00070					0,00070
4	Envira-iôdo		0,00080					0,00080
4	Envira-preta-folha-peluda		0,00726					0,00726
4	Escova-de-		0,00199	0,00362				0,00561

<b>GVM</b>	<b>ESPÉCIES</b>	<b>10 A 20</b>	<b>20 A 30</b>	<b>30 A 40</b>	<b>40 A 50</b>	<b>50 A 60</b>	<b>&gt;60</b>	<b>TOTAL</b>
	macaco							
4	Espinheiro		0,00024					0,00024
4	Fava		0,00976	0,00694		0,00549	0,02133	0,04352
4	Fava-brava		0,00357					0,00357
4	Fava-de-paca		0,00313	0,00119		0,00317		0,00749
4	Fava-mucunã						0,00315	0,00315
4	Faveira		0,00115					0,00115
4	Gameleira		0,00682					0,00682
4	Goiaba	0,00031						0,00031
4	Goiabarana		0,00210					0,00210
4	Goiabinha		0,00045					0,00045
4	Gombeira			0,00126				0,00126
4	Guajará		0,00137					0,00137
4	Indeterminada		0,00065					0,00065
4	Indira		0,00029					0,00029
4	Ingá-amarelo		0,00188					0,00188
4	Ingá-cipó		0,00084	0,00084				0,00168
4	Ingá-liso		0,00990	0,00392	0,00346	0,00147		0,01875
4	Ingá-mirim		0,00406	0,00209	0,00270		0,00632	0,01517
4	Ingá-pretinho		0,00032					0,00032
4	Ingá-vermelho		0,01608	0,01855				0,03463
4	Ingarana			0,00233				0,00233
4	Inharé		0,00319	0,00246	0,00654			0,01219
4	Ipê		0,00206				0,07086	0,07292
4	Jaca		0,00093	0,00318	0,00367	0,00133	0,00339	0,01250
4	Jambo		0,00036	0,00084				0,00120
4	Jambre		0,00769	0,00256				0,01025
4	Jarana		0,00523	0,01158	0,03925	0,03562	0,13425	0,22593
4	Jenipapo		0,00046		0,00255			0,00301
4	Jeniparana		0,00419	0,00119				0,00538
4	Jeniparana-folha-miúda		0,00261					0,00261
4	João-mole		0,01133	0,00466	0,00138			0,01737
4	Lacre		0,00273					0,00273
4	Lacre-branco		0,00083					0,00083
4	Lacre-vermelho	0,00031	0,00086					0,00117
4	Laranjinha		0,00061					0,00061
4	Limãozinho		0,00065					0,00065
4	Macucú-folha-branca			0,00158				0,00158
4	Macucu-vermelho		0,00277	0,00685	0,02725	0,00299	0,01199	0,05185
4	Macucurana		0,00133	0,00179				0,00312
4	Mamãozinho		0,03017	0,03189	0,01634	0,01108	0,01378	0,10326
4	Mamica-de-porca		0,00261					0,00261
4	Manga			0,00456	0,00959	0,02864	0,03651	0,07930

<b>GVM</b>	<b>ESPÉCIES</b>	<b>10 A 20</b>	<b>20 A 30</b>	<b>30 A 40</b>	<b>40 A 50</b>	<b>50 A 60</b>	<b>&gt;60</b>	<b>TOTAL</b>
4	Massaranduba			0,00149				0,00149
4	Matamatá		0,00330					0,00330
4	Matamatá vermelho		0,00071					0,00071
4	Mirindiba	0,00050	0,00642	0,00661				0,01353
4	Mororó-branco		0,00393					0,00393
4	Murici		0,00100					0,00100
4	Muruci		0,01791	0,00475	0,00495			0,02761
4	Mutamba		0,01703	0,00401				0,02104
4	Muúba		0,00609					0,00609
4	Orelha-de- macaco		0,00372	0,00627	0,00164	0,00462	0,03056	0,04681
4	Pajeú		0,00893	0,00826			0,02716	0,04435
4	Pajeú-folha- grande	0,00053		0,00375	0,00357			0,00785
4	Pau-de-colher- sem-espinho						0,01773	0,01773
4	Pau-prezinho		0,00643	0,00597	0,00217		0,00444	0,01901
4	Pau-preto	0,00034	0,00600	0,00564	0,00952	0,00222		0,02372
4	Pau-santo		0,00133	0,00197			0,00857	0,01187
4	Pau-vermelho		0,00207					0,00207
4	Pente-de- macaco		0,00592	0,00122				0,00714
4	Pequi						0,05114	0,05114
4	Periquiteira		0,00053		0,00190			0,00243
4	Pindaíba-preta		0,00169					0,00169
4	Piranheira		0,00533	0,01627	0,00793	0,00231		0,03184
4	Pitomba		0,00403	0,00069				0,00472
4	Quariquarana		0,00054					0,00054
4	Quina		0,00177			0,00442		0,00619
4	Rapê-de-indio				0,00383			0,00383
4	Seringueira		0,00395	0,00377	0,00512	0,00865		0,02149
4	Sucupira		0,00139	0,00373	0,00325			0,00837
4	Tachi		0,00628	0,00641				0,01269
4	Tachi-preto		0,00270					0,00270
4	Tamarinho			0,00136				0,00136
4	Traqueira						0,00463	0,00463
	<b>TOTAL</b>	<b>0,01136</b>	<b>0,91675</b>	<b>0,63540</b>	<b>0,36564</b>	<b>0,25829</b>	<b>1,89949</b>	<b>4,08693</b>

Fonte: Elaborado por STCP.

**Tabela 2 - Volume por Grupo de Valor de Madeira e Qualidade de Fuste para indivíduos com DAP ≥ 30 cm (m³/ha).**

<b>GVM</b>	<b>ESPÉCIES</b>	<b>VOLUME</b>			<b>%</b>
		<b>QF 1</b>	<b>QF 2</b>	<b>QF 3</b>	
1	Amarelão	0,04902			1,55
1	Angelim	0,01207			0,38
1	Angelim-da-mata	0,00079			0,03

GVM	ESPÉCIES	VOLUME			TOTAL	%
		QF 1	QF 2	QF 3		
1	Angico	0,00109			0,00109	0,03
1	Angico-branco	0,00282			0,00282	0,09
1	Cedro	0,00680			0,00680	0,22
1	Cumarú	0,01837			0,01837	0,58
1	Fava-bolota	0,01208	0,00441		0,01649	0,52
1	Fava-tamboril	0,00368			0,00368	0,12
1	Ipê-amarelo	0,05848	0,00113		0,05961	1,89
1	Itaúba	0,01847			0,01847	0,58
1	Jatobá	0,05331			0,05331	1,69
1	Jatobá-curuba	0,00148			0,00148	0,05
1	Muiracatiara	0,01821			0,01821	0,58
1	Sapucaia	0,07447			0,07447	2,36
1	Sucupira-preta	0,00522			0,00522	0,17
2	Curupicha	0,00434			0,00434	0,14
2	Favinha-amarela		0,00134		0,00134	0,04
2	Louro	0,01949	0,01109		0,03058	0,97
2	Marfim	0,01207			0,01207	0,38
2	Paricá	0,01097			0,01097	0,35
2	Sumaúma	0,13309			0,13309	4,21
3	Acapú	0,02474	0,00426	0,00239	0,03139	0,99
3	Acariquara	0,00337			0,00337	0,11
3	Angelim-amargoso	0,10379	0,00250		0,10629	3,36
3	Angelim-pedra	0,01581			0,01581	0,50
3	Barrote	0,00511			0,00511	0,16
3	Breu	0,00229	0,00110		0,00339	0,11
3	Breu-grande	0,00211			0,00211	0,07
3	Breu-serrote		0,00168		0,00168	0,05
3	Canafístula	0,00230			0,00230	0,07
3	Canela			0,00439	0,00439	0,14
3	Copaíba	0,01576			0,01576	0,50
3	Culhão-de-bode	0,00101			0,00101	0,03
3	Fava-benguê	0,00141			0,00141	0,04
3	Favinha	0,00165			0,00165	0,05
3	Freijó-branco	0,00319			0,00319	0,10
3	Ingá	0,02285	0,00828		0,03113	0,99
3	Ingá 4	0,04503	0,00069	0,00158	0,04730	1,50
3	Jutaí	0,00185	0,00526		0,00711	0,23
3	Jutaí-mirim	0,00085			0,00085	0,03
3	Jutaí-pororoca			0,00361	0,00361	0,11
3	Louro-pimenta	0,00311			0,00311	0,10
3	Marupá	0,00992			0,00992	0,31
3	Melanciairo	0,11231	0,08865		0,20096	6,36
3	Morototó	0,00736			0,00736	0,23
3	Pará-pará	0,02985	0,00733		0,03718	1,18
3	Tanimbuca	0,00683			0,00683	0,22
3	Taperebá	0,08826	0,00224	0,00444	0,09494	3,01

GVM	ESPÉCIES	VOLUME			%	
		QF 1	QF 2	QF 3		
3	Virola	0,00697			0,00697	0,22
3	Virola-crebrinervia	0,00387			0,00387	0,12
4	Abacate	0,00089			0,00089	0,03
4	Abiurana	0,00487			0,00487	0,15
4	Abiurana-amarela	0,00977	0,00781		0,01758	0,56
4	Acapurana	0,01840			0,01840	0,58
4	Algodão-bravo		0,00192		0,00192	0,06
4	Amapá	0,00400			0,00400	0,13
4	Amaparana			0,00081	0,00081	0,03
4	Andirobarana	0,00158	0,00264		0,00422	0,13
4	Arapari	0,02821			0,02821	0,89
4	Araracanga	0,00370			0,00370	0,12
4	Axixá	0,02660			0,02660	0,84
4	Bucheira	0,02349			0,02349	0,74
4	Burra-leiteira	0,00265	0,00814		0,01079	0,34
4	Cajú	0,00101	0,00078		0,00179	0,06
4	Cajú-da-mata	0,00471			0,00471	0,15
4	Carne-de-vaca	0,00298			0,00298	0,09
4	Casca-seca	0,00992	0,00163		0,01155	0,37
4	Castanheira	0,53713		0,23545	0,77258	24,46
4	Cupiúba	0,04576			0,04576	1,45
4	Cupuaçurana	0,00416			0,00416	0,13
4	Embaúba	0,01690	0,00592		0,02282	0,72
4	Embaúba-benguê	0,00114			0,00114	0,04
4	Embaúba-branca	0,01447	0,00293		0,01740	0,55
4	Embaúba-vermelha	0,01048	0,00108		0,01156	0,37
4	Embaubão	0,00731			0,00731	0,23
4	Envira	0,00481			0,00481	0,15
4	Escova-de-macaco		0,00362		0,00362	0,11
4	Fava	0,03376			0,03376	1,07
4	Fava-de-paca	0,00119		0,00317	0,00436	0,14
4	Fava-mucunã			0,00315	0,00315	0,10
4	Gombeira	0,00126			0,00126	0,04
4	Ingá-cipó	0,00084			0,00084	0,03
4	Ingá-liso		0,00885		0,00885	0,28
4	Ingá-mirim	0,01111			0,01111	0,35
4	Ingá-vermelho	0,01855			0,01855	0,59
4	Ingarana	0,00233			0,00233	0,07
4	Inharé	0,00288	0,00612		0,00900	0,28
4	Ipê	0,07086			0,07086	2,24
4	Jaca	0,01157			0,01157	0,37
4	Jambo	0,00084			0,00084	0,03
4	Jambre	0,00256			0,00256	0,08
4	Jarana	0,21469	0,00601		0,22070	6,99
4	Jenipapo	0,00255			0,00255	0,08
4	Jeniparana	0,00119			0,00119	0,04

GVM	ESPÉCIES	VOLUME				%
		QF 1	QF 2	QF 3	TOTAL	
4	João-mole	0,00224	0,00189	0,00191	0,00604	0,19
4	Macucú-folha-branca	0,00158			0,00158	0,05
4	Macucu-vermelho	0,03552	0,01356		0,04908	1,55
4	Macucurana	0,00179			0,00179	0,06
4	Mamãozinho	0,05445	0,01700	0,00163	0,07308	2,31
4	Manga	0,07930			0,07930	2,51
4	Massaranduba	0,00149			0,00149	0,05
4	Mirindiba	0,00661			0,00661	0,21
4	Muruci	0,00971			0,00971	0,31
4	Mutamba	0,00136	0,00084	0,00181	0,00401	0,13
4	Orelha-de-macaco	0,04074	0,00234		0,04308	1,36
4	Pajeú	0,03542			0,03542	1,12
4	Pajeú-folha-grande	0,00732			0,00732	0,23
4	Pau-de-colher-sem-espinho	0,01773			0,01773	0,56
4	Pau-prezinho	0,00673	0,00217	0,00368	0,01258	0,40
4	Pau-preto	0,00168		0,01570	0,01738	0,55
4	Pau-santo	0,01054			0,01054	0,33
4	Pente-de-macaco	0,00122			0,00122	0,04
4	Pequi	0,05114			0,05114	1,62
4	Periquiteira	0,00190			0,00190	0,06
4	Piranheira	0,01908	0,00327	0,00415	0,02650	0,83
4	Pitomba	0,00069			0,00069	0,02
4	Quina		0,00442		0,00442	0,14
4	Rapê-de-indio	0,00383			0,00383	0,12
4	Seringueira	0,01754			0,01754	0,56
4	Sucupira	0,00698			0,00698	0,22
4	Tachi	0,00641			0,00641	0,20
4	Tamarinho		0,00136		0,00136	0,04
4	Traqueira		0,00463		0,00463	0,15
	<b>TOTAL</b>	<b>2,62204</b>	<b>0,24889</b>	<b>0,28787</b>	<b>3,15880</b>	<b>100,00</b>

Fonte: Elaborado por STCP.

## 2 - RESULTADOS POR TOTAL (m³)

**Tabela 3 - Volume total por Espécie por classe de DAP (m³)**

GVM	ESPÉCIES	10 A 20	20 A 30	30 A 40	40 A 50	50 A 60	>60	TOTAL
1	Amarelão	0,46	7,52	3,08	1,41	2,33	7,68	22,48
1	Andiroba		0,25					0,25
1	Angelim		0,79		1,16	2,41		4,36
1	Angelim-da-mata			0,24				0,24
1	Angico			0,32				0,32
1	Angico-branco		2,26	0,84				3,10
1	Breu-vermelho		0,15					0,15
1	Cajá		0,21					0,21

<b>GVM</b>	<b>ESPÉCIES</b>	<b>10 A 20</b>	<b>20 A 30</b>	<b>30 A 40</b>	<b>40 A 50</b>	<b>50 A 60</b>	<b>&gt;60</b>	<b>TOTAL</b>
1	Cedro		0,58		2,01			2,59
1	Cumarú		1,23	1,39	1,72		2,33	6,67
1	Fava-bolota		0,18	0,52		1,31	3,06	5,07
1	Fava-tamboril		0,77	1,09				1,86
1	Ipê-amarelo				1,98	2,05	13,60	17,63
1	Itaúba		0,51	0,78			4,69	5,98
1	Jatobá		0,96	4,03	2,14		9,59	16,72
1	Jatobá-curuba		0,13	0,44				0,57
1	Louro-canela		0,63					0,63
1	Muiracatiara		0,60	0,90			4,48	5,98
1	Roxinho		0,32					0,32
1	Sapucaia		0,23	0,51	2,28		19,23	22,25
1	Sucupira-preta				1,54			1,54
2	Abiurana-branca		0,20					0,20
2	Amapá-amargoso		0,48					0,48
2	Cabeça-de-macaco		0,19					0,19
2	Coração-de-negro		0,14					0,14
2	Curupicha			1,29				1,29
2	Fava-amargosa		0,18					0,18
2	Favinha-amarela		0,50	0,40				0,90
2	Goiabão		0,33					0,33
2	Louro	0,16	5,75	5,00	0,79	3,26		14,96
2	Marfim		0,67			3,57		4,24
2	Muiratinga-folha-aspera		0,13					0,13
2	Muratinga		0,12					0,12
2	Paricá		0,66			1,55	1,70	3,91
2	Sumaúma		1,36	1,97	1,43		35,96	40,72
2	Tamanqueira		1,64					1,64
2	Timborana		0,18					0,18
3	Abiu		0,14					0,14
3	Abiu-vermelho		0,06					0,06
3	Acapú		2,51	5,20	3,23	0,85		11,79
3	Acariquara					1,00		1,00
3	Angelim-amargoso	0,07	11,47	13,83	5,33	2,76	9,52	42,98
3	Angelim-pedra			0,94	1,74	0,64	1,37	4,69
3	Barrote					1,51		1,51
3	Breu		2,73	1,00				3,73
3	Breu-grande			0,63				0,63
3	Breu-mescla		0,22					0,22
3	Breu-serrote			0,50				0,50
3	Breu-sucuruba		0,22					0,22
3	Canafistula	0,11	5,01	0,68				5,80
3	Canela					1,30		1,30
3	Caqui		0,22					0,22

<b>GVM</b>	<b>ESPÉCIES</b>	<b>10 A 20</b>	<b>20 A 30</b>	<b>30 A 40</b>	<b>40 A 50</b>	<b>50 A 60</b>	<b>&gt;60</b>	<b>TOTAL</b>
3	Castanha-de-periquito		0,20					0,20
3	Copaíba						4,66	4,66
3	Cuiarana		0,20					0,20
3	Culhão-de-bode		2,08	0,30				2,38
3	Fava-benguê				0,42			0,42
3	Favinha		0,71	0,49				1,20
3	Freijó-branco		1,01	0,94				1,95
3	Ingá	0,08	4,65	4,67	3,48	1,05		13,93
3	Ingá 4	0,16	13,45	10,88	1,32	1,79		27,60
3	Ingá-bravo		0,20					0,20
3	Jutaí		1,61	2,10				3,71
3	Jutaí-mirim			0,25				0,25
3	Jutaí-pororoca						1,07	1,07
3	Louro-pimenta			0,92				0,92
3	Marupá		1,68	1,27	1,67			4,62
3	Melancieiro		3,29	3,49		5,04	50,90	62,72
3	Moreira	0,11	0,59					0,70
3	Morototó		3,51	1,39	0,79			5,69
3	Muiratinga 1		0,15					0,15
3	Pará-pará		8,34	7,92	0,91		2,17	19,34
3	Tanimbuca		0,42			2,02		2,44
3	Taperebá	0,10	14,92	14,35	4,71	4,69	4,33	43,10
3	Tatajuba		0,18					0,18
3	Trapiana		0,06					0,06
3	Ucuúba		0,27					0,27
3	Virola		6,32	2,06				8,38
3	Virola-crebrinervia				1,15			1,15
4	Abacate		0,22			0,26		0,48
4	Abiurana				1,44			1,44
4	Abiurana-amarela		2,21	2,25	1,65	1,30		7,41
4	Acapurana	0,13	1,76	1,40	4,04			7,33
4	Algodão-bravo		4,97	0,57				5,54
4	Amapá		0,88	1,18				2,06
4	Amaparana			0,24				0,24
4	Amescla		1,60					1,60
4	Andirobarana		2,13	0,47	0,78			3,38
4	Aracuri		0,39					0,39
4	Arapari	0,17	0,50	1,97	0,36	0,56	5,45	9,01
4	Aracacanga			1,09				1,09
4	Araticum		0,16					0,16
4	Ata-amejú		0,72					0,72
4	Axixá		0,29	1,14	2,06		4,66	8,15
4	Breu-branco		0,24					0,24
4	Bucheira			1,23			5,72	6,95
4	Burra-leiteira	0,26	5,36	0,78	2,41			8,81



<b>GVM</b>	<b>ESPÉCIES</b>	<b>10 A 20</b>	<b>20 A 30</b>	<b>30 A 40</b>	<b>40 A 50</b>	<b>50 A 60</b>	<b>&gt;60</b>	<b>TOTAL</b>
4	Cacau		0,40					0,40
4	Cacauí		0,29					0,29
4	Caferana		0,27					0,27
4	Cajú		0,74	0,53				1,27
4	Cajú-da-mata					1,39		1,39
4	Carne-de-vaca			0,88				0,88
4	Casca-seca		0,92	3,42				4,34
4	Castanheira		2,72	1,56	2,70		224,23	231,21
4	Coroncha	0,08	0,11					0,19
4	Cupiúba		0,26				13,53	13,79
4	Cupuaçú		0,19					0,19
4	Cupuaçurana		0,75	1,23				1,98
4	Embaúba	0,87	22,99	6,75				30,61
4	Embaúba-benguê			0,34				0,34
4	Embaúba-branca		14,58	3,69	1,45			19,72
4	Embaúba-vermelha		4,97	1,15	1,64	0,63		8,39
4	Embaubão		0,91	0,57	1,60			3,08
4	Embira-taia		0,24					0,24
4	Envira		2,41	0,92	0,50			3,83
4	Envira-de-cutia		0,21					0,21
4	Envira-iôdo		0,24					0,24
4	Envira-preta-folha-peluda		2,15					2,15
4	Escova-de-macaco		0,59	1,07				1,66
4	Espinheiro		0,07					0,07
4	Fava		2,89	2,05		1,62	6,31	12,87
4	Fava-brava		1,06					1,06
4	Fava-de-paca		0,92	0,35		0,94		2,21
4	Fava-mucunã						0,93	0,93
4	Faveira		0,34					0,34
4	Gameleira		2,02					2,02
4	Goiaba	0,09						0,09
4	Goiabarana		0,62					0,62
4	Goiabinha		0,13					0,13
4	Gombeira			0,37				0,37
4	Guajará		0,41					0,41
4	Indeterminada		0,19					0,19
4	Indira		0,09					0,09
4	Ingá-amarelo		0,56					0,56
4	Ingá-cipó		0,25	0,25				0,50
4	Ingá-liso		2,93	1,16	1,02	0,44		5,55
4	Ingá-mirim		1,20	0,62	0,80		1,87	4,49
4	Ingá-pretinho		0,09					0,09
4	Ingá-vermelho		4,76	5,49				10,25
4	Ingarana			0,69				0,69

<b>GVM</b>	<b>ESPÉCIES</b>	<b>10 A 20</b>	<b>20 A 30</b>	<b>30 A 40</b>	<b>40 A 50</b>	<b>50 A 60</b>	<b>&gt;60</b>	<b>TOTAL</b>
4	Inharé		0,94	0,73	1,93			3,60
4	Ipê		0,61				20,96	21,57
4	Jaca		0,27	0,94	1,09	0,39	1,00	3,69
4	Jambo		0,11	0,25				0,36
4	Jambre		2,28	0,76				3,04
4	Jarana		1,55	3,42	11,61	10,53	39,70	66,81
4	Jenipapo		0,14		0,75			0,89
4	Jeniparana		1,24	0,35				1,59
4	Jeniparana-folha-miúda		0,77					0,77
4	João-mole		3,35	1,38	0,41			5,14
4	Lacre		0,81					0,81
4	Lacre-branco		0,24					0,24
4	Lacre-vermelho	0,09	0,26					0,35
4	Laranjinha		0,18					0,18
4	Limãozinho		0,19					0,19
4	Macucú-folha-branca			0,47				0,47
4	Macucu-vermelho		0,82	2,03	8,06	0,88	3,55	15,34
4	Macucurana		0,39	0,53				0,92
4	Mamãozinho		8,92	9,43	4,83	3,28	4,08	30,54
4	Mamica-de-porca		0,77					0,77
4	Manga			1,35	2,84	8,47	10,80	23,46
4	Massaranduba			0,44				0,44
4	Matamatá		0,98					0,98
4	Matamatá vermelho		0,21					0,21
4	Mirindiba	0,15	1,90	1,96				4,01
4	Mororó-branco		1,16					1,16
4	Murici		0,30					0,30
4	Muruci		5,30	1,41	1,46			8,17
4	Mutamba		5,04	1,19				6,23
4	Muúba		1,80					1,80
4	Orelha-de-macaco		1,10	1,85	0,48	1,37	9,04	13,84
4	Pajeú		2,64	2,44			8,03	13,11
4	Pajeú-folha-grande	0,16		1,11	1,06			2,33
4	Pau-de-colher-sem-espinho						5,24	5,24
4	Pau-pretinho		1,90	1,77	0,64		1,31	5,62
4	Pau-preto	0,10	1,78	1,67	2,81	0,66		7,02
4	Pau-santo		0,39	0,58			2,53	3,50
4	Pau-vermelho		0,61					0,61
4	Pente-de-macaco		1,75	0,36				2,11
4	Pequi						15,12	15,12
4	Periquiteira		0,16		0,56			0,72
4	Pindaíba-preta		0,50					0,50

<b>GVM</b>	<b>ESPÉCIES</b>	<b>10 A 20</b>	<b>20 A 30</b>	<b>30 A 40</b>	<b>40 A 50</b>	<b>50 A 60</b>	<b>&gt;60</b>	<b>TOTAL</b>
4	Piranheira		1,58	4,81	2,34	0,68		9,41
4	Pitomba		1,19	0,21				1,40
4	Quariquarana		0,16					0,16
4	Quina		0,52			1,31		1,83
4	Rapê-de-indio				1,13			1,13
4	Seringueira		1,17	1,11	1,52	2,56		6,36
4	Sucupira		0,41	1,10	0,96			2,47
4	Tachi		1,86	1,90				3,76
4	Tachi-preto		0,80					0,80
4	Tamarinho			0,40				0,40
4	Traqueira						1,37	1,37
	<b>TOTAL</b>	<b>3,35</b>	<b>271,22</b>	<b>187,97</b>	<b>108,14</b>	<b>76,40</b>	<b>561,77</b>	<b>1.208,85</b>

**Tabela 4 - Total por Grupo de Valor de Madeira e Qualidade de Fuste para indivíduos com DAP ≥ 30 cm (m³).**

<b>GVM</b>	<b>ESPÉCIES</b>	<b>VOLUME</b>			<b>TOTAL</b>	<b>%</b>
		<b>QF 1</b>	<b>QF 2</b>	<b>QF 3</b>		
1	Amarelão	14,50			14,50	1,55
1	Angelim	3,57			3,57	0,38
1	Angelim-da-mata	0,24			0,24	0,03
1	Angico	0,32			0,32	0,03
1	Angico-branco	0,84			0,84	0,09
1	Cedro	2,01			2,01	0,22
1	Cumarú	5,43			5,43	0,58
1	Fava-bolota	3,57	1,31		4,88	0,52
1	Fava-tamboril	1,09			1,09	0,12
1	Ipê-amarelo	17,30	0,33		17,63	1,89
1	Itaúba	5,46			5,46	0,58
1	Jatobá	15,77			15,77	1,69
1	Jatobá-curuba	0,44			0,44	0,05
1	Muiracatiara	5,39			5,39	0,58
1	Sapucaia	22,02			22,02	2,36
1	Sucupira-preta	1,54			1,54	0,16
2	Curupicha	1,29			1,29	0,14
2	Favinha-amarela		0,40		0,40	0,04
2	Louro	5,77	3,28		9,05	0,97
2	Marfim	3,57			3,57	0,38
2	Paricá	3,24			3,24	0,35
2	Sumaúma	39,36			39,36	4,21
3	Acapú	7,32	1,26	0,71	9,29	0,99
3	Acariquara	1,00			1,00	0,11
3	Angelim-amargoso	30,70	0,74		31,44	3,37
3	Angelim-pedra	4,68			4,68	0,50

GVM	ESPÉCIES	VOLUME				%
		QF 1	QF 2	QF 3	TOTAL	
3	Barrote	1,51			1,51	0,16
3	Breu	0,68	0,33		1,01	0,11
3	Breu-grande	0,63			0,63	0,07
3	Breu-serrote		0,50		0,50	0,05
3	Canafístula	0,68			0,68	0,07
3	Canela			1,30	1,30	0,14
3	Copaíba	4,66			4,66	0,50
3	Culhão-de-bode	0,30			0,30	0,03
3	Fava-benguê	0,42			0,42	0,04
3	Favinha	0,49			0,49	0,05
3	Freijó-branco	0,94			0,94	0,10
3	Ingá	6,76	2,45		9,21	0,99
3	Ingá 4	13,32	0,21	0,47	14,00	1,50
3	Jutaí	0,55	1,56		2,11	0,23
3	Jutaí-mirim	0,25			0,25	0,03
3	Jutaí-pororoca			1,07	1,07	0,11
3	Louro-pimenta	0,92			0,92	0,10
3	Marupá	2,93			2,93	0,31
3	Melanciairo	33,22	26,22		59,44	6,36
3	Morototó	2,18			2,18	0,23
3	Pará-pará	8,83	2,17		11,00	1,18
3	Tanimbuca	2,02			2,02	0,22
3	Taperebá	26,10	0,66	1,31	28,07	3,00
3	Virola	2,06			2,06	0,22
3	Virola-crebrinervia	1,15			1,15	0,12
4	Abacate	0,26			0,26	0,03
4	Abiurana	1,44			1,44	0,15
4	Abiurana-amarela	2,89	2,31		5,20	0,56
4	Acapurana	5,44			5,44	0,58
4	Algodão-bravo		0,57		0,57	0,06
4	Amapá	1,18			1,18	0,13
4	Amaparana			0,24	0,24	0,03
4	Andirobarana	0,47	0,78		1,25	0,13
4	Arapari	8,34			8,34	0,89
4	Araracanga	1,09			1,09	0,12
4	Axixá	7,87			7,87	0,84
4	Bucheira	6,95			6,95	0,74
4	Burra-leiteira	0,78	2,41		3,19	0,34
4	Cajú	0,30	0,23		0,53	0,06
4	Cajú-da-mata	1,39			1,39	0,15
4	Carne-de-vaca	0,88			0,88	0,09
4	Casca-seca	2,93	0,48		3,41	0,36

GVM	ESPÉCIES	VOLUME			TOTAL	%
		QF 1	QF 2	QF 3		
4	Castanheira	158,86		69,63	228,49	24,46
4	Cupiúba	13,53			13,53	1,45
4	Cupuaçurana	1,23			1,23	0,13
4	Embaúba	5,00	1,75		6,75	0,72
4	Embaúba-benguê	0,34			0,34	0,04
4	Embaúba-branca	4,28	0,87		5,15	0,55
4	Embaúba-vermelha	3,10	0,32		3,42	0,37
4	Embaubão	2,16			2,16	0,23
4	Envira	1,42			1,42	0,15
4	Escova-de-macaco		1,07		1,07	0,11
4	Fava	9,98			9,98	1,07
4	Fava-de-paca	0,35		0,94	1,29	0,14
4	Fava-mucunã			0,93	0,93	0,10
4	Gombeira	0,37			0,37	0,04
4	Ingá-cipó	0,25			0,25	0,03
4	Ingá-liso		2,62		2,62	0,28
4	Ingá-mirim	3,29			3,29	0,35
4	Ingá-vermelho	5,49			5,49	0,59
4	Ingarana	0,69			0,69	0,07
4	Inharé	0,85	1,81		2,66	0,28
4	Ipê	20,96			20,96	2,24
4	Jaca	3,42			3,42	0,37
4	Jambo	0,25			0,25	0,03
4	Jambre	0,76			0,76	0,08
4	Jarana	63,50	1,78		65,28	6,99
4	Jenipapo	0,75			0,75	0,08
4	Jeniparana	0,35			0,35	0,04
4	João-mole	0,66	0,56	0,57	1,79	0,19
4	Macucú-folha-branca	0,47			0,47	0,05
4	Macucu-vermelho	10,51	4,01		14,52	1,55
4	Macucurana	0,53			0,53	0,06
4	Mamãozinho	16,10	5,03	0,48	21,61	2,31
4	Manga	23,45			23,45	2,51
4	Massaranduba	0,44			0,44	0,05
4	Mirindiba	1,96			1,96	0,21
4	Muruci	2,87			2,87	0,31
4	Mutamba	0,40	0,25	0,53	1,18	0,13
4	Orelha-de-macaco	12,05	0,69		12,74	1,36
4	Pajeú	10,47			10,47	1,12
4	Pajeú-folha-grande	2,17			2,17	0,23
4	Pau-de-colher-sem-espinho	5,24			5,24	0,56
4	Pau-prezinho	1,99	0,64	1,09	3,72	0,40

GVM	ESPÉCIES	VOLUME			TOTAL	%
		QF 1	QF 2	QF 3		
4	Pau-preto	0,50		4,64	5,14	0,55
4	Pau-santo	3,12			3,12	0,33
4	Pente-de-macaco	0,36			0,36	0,04
4	Pequi	15,12			15,12	1,62
4	Periquiteira	0,56			0,56	0,06
4	Piranheira	5,64	0,97	1,23	7,84	0,85
4	Pitomba	0,21			0,21	0,02
4	Quina		1,31		1,31	0,14
4	Rapê-de-indio	1,13			1,13	0,12
4	Seringueira	5,19			5,19	0,56
4	Sucupira	2,07			2,07	0,22
4	Tachi	1,90			1,90	0,20
4	Tamarinho		0,40		0,40	0,04
4	Traqueira		1,37		1,37	0,15
<b>TOTAL</b>		<b>775,52</b>	<b>73,65</b>	<b>85,14</b>	<b>934,31</b>	<b>100,00</b>

Fonte: Elaborado por STCP.

### 3 - RESULTADOS DENDROMÉTRICOS

**Tabela 5 - Resumo dos Resultados Dendrométricos por Espécie**

ESPÉCIE	DAP MÉDIO (cm)	HT MÉDIA (m)	NÚMERO DE ÁRVORES (N/ha)	ÁREA BASAL (m <sup>2</sup> /ha)
Abacate	39,63	3,5	0,0068	0,0010
Abiu	25,46	3,0	0,0034	0,0002
Abiu-vermelho	20,37	2,0	0,0034	0,0001
Abiurana	41,06	8,0	0,0068	0,0009
Abiurana-amarela	29,85	7,4	0,0575	0,0044
Abiurana-branca	23,56	2,5	0,0068	0,0003
Acapú	30,85	8,6	0,0879	0,0070
Acapurana	31,30	5,1	0,0710	0,0060
Acariquara	54,11	6,0	0,0034	0,0008
Algodão-bravo	24,28	8,0	0,0710	0,0034
Amapá	28,20	10,2	0,0169	0,0011
Amapá-amargoso	25,15	6,5	0,0068	0,0003
Amparana	34,06	3,0	0,0034	0,0003
Amarelão	26,42	5,5	0,2096	0,0145
Amescla	26,02	12,0	0,0135	0,0007
Andiroba	21,01	11,0	0,0034	0,0001
Andirobarana	28,89	9,8	0,0271	0,0019
Angelim	31,51	9,8	0,0203	0,0019
Angelim-amargoso	32,04	5,4	0,3821	0,0349
Angelim-da-mata	30,24	4,0	0,0034	0,0002

<i>ESPÉCIE</i>	<i>DAP MÉDIO (cm)</i>	<i>HT MÉDIA (m)</i>	<i>NÚMERO DE ÁRVORES (N/ha)</i>	<i>ÁREA BASAL (m<sup>2</sup>/ha)</i>
Angelim-pedra	49,47	7,6	0,0169	0,0033
Angico	31,51	5,5	0,0034	0,0003
Angico-branco	26,53	4,8	0,0507	0,0029
Aracuri	29,92	8,0	0,0034	0,0002
Arapari	38,94	5,6	0,0406	0,0066
Araracanga	37,24	18,0	0,0034	0,0004
Araticum	21,01	6,0	0,0034	0,0001
Ata-amejú	23,40	5,4	0,0135	0,0006
Axixá	39,47	18,4	0,0169	0,0022
Barrote	57,30	9,0	0,0034	0,0009
Breu	26,54	7,1	0,0440	0,0025
Breu-branco	21,33	10,0	0,0034	0,0001
Breu-grande	38,20	8,0	0,0034	0,0004
Breu-mescla	21,49	3,5	0,0068	0,0002
Breu-serrote	32,47	9,0	0,0034	0,0003
Breu-sucuruba	24,19	6,5	0,0034	0,0002
Breu-vermelho	24,19	4,0	0,0034	0,0002
Bucheira	66,37	17,5	0,0068	0,0028
Burra-leiteira	25,54	8,0	0,0947	0,0052
Cabeça-de-macaco	24,83	5,0	0,0034	0,0002
Cacau	23,24	2,7	0,0135	0,0006
Cacauí	21,33	13,0	0,0034	0,0001
Caferana	24,83	8,0	0,0034	0,0002
Cajá	25,46	5,5	0,0034	0,0002
Cajú	26,18	2,5	0,0338	0,0019
Cajú-da-mata	50,93	11,0	0,0034	0,0007
Canafístula	24,43	7,5	0,0812	0,0039
Canela	50,93	10,0	0,0034	0,0007
Caqui	23,55	7,0	0,0034	0,0001
Carne-de-vaca	34,22	6,5	0,0068	0,0006
Casca-seca	31,29	8,2	0,0338	0,0026
Castanha-de-periquito	22,28	7,0	0,0034	0,0001
Castanheira	84,03	18,1	0,0845	0,0669
Cedro	40,74	11,0	0,0101	0,0014
Copaíba	66,85	27,0	0,0034	0,0012
Coração-de-negro	25,46	3,0	0,0034	0,0002
Coroncha	21,33	3,0	0,0068	0,0002
Cuiarana	20,37	9,0	0,0034	0,0001
Culhão-de-bode	25,93	5,5	0,0372	0,0020
Cumarú	40,45	6,8	0,0372	0,0072
Cupiúba	80,06	12,5	0,0068	0,0050
Cupuaçú	21,01	3,0	0,0068	0,0002
Cupuaçurana	29,92	7,4	0,0169	0,0012
Curupicha	38,83	20,0	0,0034	0,0004
Embaúba	24,80	9,7	0,3246	0,0162

<i>ESPÉCIE</i>	<i>DAP MÉDIO (cm)</i>	<i>HT MÉDIA (m)</i>	<i>NÚMERO DE ÁRVORES (N/ha)</i>	<i>ÁREA BASAL (m<sup>2</sup>/ha)</i>
Embaúba-benguê	33,42	5,0	0,0034	0,0003
Embaúba-branca	25,30	7,9	0,2333	0,0121
Embaúba-vermelha	27,45	4,6	0,1217	0,0078
Embaubão	33,05	8,3	0,0203	0,0018
Embira-taia	20,69	11,0	0,0034	0,0001
Envira	27,82	6,5	0,0440	0,0028
Envira-de-cutia	26,10	5,0	0,0034	0,0002
Envira-iôdo	23,24	8,0	0,0034	0,0001
Envira-preta-folha-peluda	25,70	4,8	0,0372	0,0019
Escova-de-macaco	29,37	8,8	0,0135	0,0009
Espinheiro	21,33	2,0	0,0034	0,0001
Fava	34,70	6,6	0,0710	0,0085
Fava-amargosa	24,19	5,0	0,0034	0,0002
Fava-benguê	42,65	3,5	0,0034	0,0005
Fava-bolota	50,05	7,5	0,0135	0,0033
Fava-brava	24,13	6,2	0,0169	0,0008
Fava-de-paca	31,35	6,0	0,0203	0,0017
Fava-mucunã	73,21	2,5	0,0034	0,0014
Fava-tamboril	29,10	5,1	0,0237	0,0016
Faveira	28,01	8,0	0,0034	0,0002
Favinha	24,32	6,5	0,0169	0,0008
Favinha-amarela	25,15	4,0	0,0169	0,0009
Freijó-branco	27,42	6,1	0,0237	0,0014
Gameleira	23,21	4,1	0,0473	0,0020
Goiaba	19,74	3,5	0,0034	0,0001
Goiabão	27,37	8,0	0,0034	0,0002
Goiabarana	22,52	4,8	0,0135	0,0005
Goiabinha	22,60	4,0	0,0034	0,0001
Gombeira	32,79	6,0	0,0034	0,0003
Guajará	25,31	5,5	0,0068	0,0003
Indeterminada	27,37	4,0	0,0034	0,0002
Indira	23,55	2,0	0,0034	0,0001
Ingá	30,06	5,5	0,1454	0,0111
Ingá 4	27,89	7,2	0,2840	0,0184
Ingá-amarelo	24,51	5,0	0,0101	0,0005
Ingá-bravo	23,55	6,0	0,0034	0,0001
Ingá-cipó	27,53	6,0	0,0068	0,0004
Ingá-liso	31,92	4,1	0,0812	0,0070
Ingá-mirim	34,22	7,0	0,0271	0,0029
Ingá-pretinho	24,83	2,0	0,0034	0,0002
Ingá-vermelho	27,25	5,5	0,1353	0,0081
Ingarana	34,06	5,0	0,0068	0,0006
Inharé	30,42	9,2	0,0237	0,0019
Ipê	59,52	11,0	0,0203	0,0078
Ipê-amarelo	60,29	18,2	0,0169	0,0053



<i>ESPÉCIE</i>	<i>DAP MÉDIO (cm)</i>	<i>HT MÉDIA (m)</i>	<i>NÚMERO DE ÁRVORES (N/ha)</i>	<i>ÁREA BASAL (m<sup>2</sup>/ha)</i>
Itaúba	43,69	9,8	0,0135	0,0027
Jaca	44,32	3,0	0,0304	0,0053
Jambo	28,81	3,0	0,0068	0,0004
Jambre	25,69	6,4	0,0440	0,0024
Jarana	48,76	15,9	0,1048	0,0226
Jatobá	40,96	12,3	0,0406	0,0069
Jatobá-curuba	30,40	5,0	0,0068	0,0005
Jenipapo	31,52	6,5	0,0068	0,0006
Jeniparana	24,15	7,1	0,0237	0,0011
Jeniparana-folha-miúda	23,24	6,0	0,0135	0,0006
João-mole	26,25	4,5	0,0879	0,0049
Jutaí	29,80	10,5	0,0271	0,0019
Jutaí-mirim	30,24	4,4	0,0034	0,0002
Jutaí-pororoca	73,21	3,0	0,0034	0,0014
Lacre	23,17	4,9	0,0169	0,0007
Lacre-branco	26,42	6,0	0,0034	0,0002
Lacre-vermelho	22,28	3,3	0,0101	0,0004
Laranjinha	21,75	1,6	0,0101	0,0004
Limãozinho	21,96	7,0	0,0034	0,0001
Louro	28,19	9,0	0,1150	0,0077
Louro-canela	29,13	6,5	0,0068	0,0005
Louro-pimenta	35,34	6,5	0,0068	0,0007
Macucú-folha-branca	31,51	9,0	0,0034	0,0003
Macucu-vermelho	39,66	8,4	0,0642	0,0087
Macucurana	33,42	8,0	0,0068	0,0006
Mamãozinho	30,82	8,3	0,2029	0,0165
Mamica-de-porca	24,43	5,5	0,0135	0,0006
Manga	54,95	3,5	0,1116	0,0279
Marfim	36,50	15,7	0,0101	0,0012
Marupá	28,79	14,3	0,0237	0,0016
Massaranduba	35,65	6,0	0,0034	0,0003
Matamatá	23,71	7,3	0,0135	0,0006
Matamatá vermelho	28,65	4,0	0,0034	0,0002
Melancieiro	42,68	10,6	0,1150	0,0231
Mirindiba	25,16	4,4	0,0744	0,0038
Moreira	23,49	3,8	0,0169	0,0007
Mororó-branco	23,40	6,0	0,0203	0,0009
Morototó	28,38	10,3	0,0440	0,0029
Muiracatiara	36,76	15,8	0,0135	0,0018
Muiratinga 1	23,87	4,0	0,0034	0,0002
Muiratinga-folha-aspera	28,65	2,0	0,0034	0,0002
Muratinga	23,55	3,0	0,0034	0,0001
Murici	22,76	4,5	0,0068	0,0003
Muruci	26,67	4,4	0,1353	0,0080
Mutamba	23,93	5,7	0,1048	0,0049

<i>ESPÉCIE</i>	<i>DAP MÉDIO (cm)</i>	<i>HT MÉDIA (m)</i>	<i>NÚMERO DE ÁRVORES (N/ha)</i>	<i>ÁREA BASAL (m<sup>2</sup>/ha)</i>
Muúba	26,26	13,3	0,0135	0,0007
Orelha-de-macaco	39,10	4,8	0,0575	0,0095
Pajeú	30,02	7,5	0,0642	0,0059
Pajeú-folha-grande	33,82	8,8	0,0135	0,0013
Pará-pará	29,63	10,4	0,1319	0,0097
Paricá	38,07	7,8	0,0169	0,0023
Pau-de-colher-sem-espinho	70,03	10,5	0,0068	0,0027
Pau-pretinho	32,26	5,6	0,0507	0,0047
Pau-preto	32,47	5,1	0,0676	0,0061
Pau-santo	36,10	6,5	0,0169	0,0021
Pau-vermelho	25,31	8,5	0,0068	0,0004
Pente-de-macaco	24,22	5,3	0,0372	0,0017
Pequi	136,87	20,0	0,0034	0,0050
Periquiteira	31,52	5,5	0,0068	0,0006
Pindaíba-preta	20,85	11,5	0,0068	0,0002
Piranheira	35,48	5,7	0,0744	0,0078
Pitomba	25,34	8,6	0,0169	0,0009
Quariquarana	24,83	4,0	0,0034	0,0002
Quina	33,53	9,3	0,0101	0,0011
Rapê-de-indio	42,97	13,0	0,0034	0,0005
Roxinho	24,83	10,0	0,0034	0,0002
Sapucaia	65,38	14,2	0,0169	0,0086
Seringueira	33,62	6,9	0,0440	0,0044
Sucupira	31,45	8,4	0,0169	0,0014
Sucupira-preta	46,47	16,0	0,0034	0,0006
Sumaúma	46,40	10,4	0,0440	0,0126
Tachi	28,62	7,5	0,0372	0,0025
Tachi-preto	23,55	9,0	0,0101	0,0004
Tamanqueira	23,00	6,9	0,0271	0,0011
Tamarinho	32,15	7,0	0,0034	0,0003
Tanimbuca	29,60	5,5	0,0169	0,0013
Taperebá	30,62	5,6	0,4294	0,0350
Tatajuba	22,28	6,0	0,0034	0,0001
Timborana	20,05	8,0	0,0034	0,0001
Trapiana	20,05	2,0	0,0034	0,0001
Traqueira	63,66	6,0	0,0034	0,0011
Ucuúba	23,55	9,0	0,0034	0,0001
Virola	25,22	12,4	0,0710	0,0036
Virola-crebrinervia	44,56	12,0	0,0034	0,0005
<b>TOTAL</b>	<b>32,58</b>	<b>7,4</b>	<b>6,5594</b>	<b>0,6460</b>

**Tabela 6 - Número de Árvores por Hectare por Espécie por Classe de DAP**

<i>ESPÉCIE</i>	<i>10 A 20</i>	<i>20 A 30</i>	<i>30 A 40</i>	<i>40 A 50</i>	<i>50 A 60</i>	<i>&gt; 60</i>	<i>TOTAL</i>
Abacate		0,00338			0,00338		0,00676

<i>ESPÉCIE</i>	<i>10 A 20</i>	<i>20 A 30</i>	<i>30 A 40</i>	<i>40 A 50</i>	<i>50 A 60</i>	<i>&gt; 60</i>	<i>TOTAL</i>
Abiu		0,00338					0,00338
Abiu-vermelho		0,00338					0,00338
Abiurana				0,00676			0,00676
Abiurana-amarela		0,03719	0,01014	0,00676	0,00338		0,05747
Abiurana-branca		0,00676					0,00676
Acapú		0,03719	0,03719	0,01014	0,00338		0,08790
Acapurana	0,00338	0,03719	0,01014	0,02029			0,07100
Acariquara					0,00338		0,00338
Algodão-bravo		0,06762	0,00338				0,07100
Amapá		0,01014	0,00676				0,01690
Amapá-amargoso		0,00676					0,00676
Amaparana			0,00338				0,00338
Amarelão	0,01352	0,16230	0,02029	0,00676	0,00338	0,00338	0,20963
Amescla		0,01352					0,01352
Andiroba		0,00338					0,00338
Andirobarana		0,02029	0,00338	0,00338			0,02705
Angelim		0,01352		0,00338	0,00338		0,02028
Angelim-amargoso	0,00338	0,19949	0,12172	0,02705	0,01352	0,01691	0,38207
Angelim-da-mata			0,00338				0,00338
Angelim-pedra			0,00338	0,00676	0,00338	0,00338	0,01690
Angico			0,00338				0,00338
Angico-branco		0,04057	0,01014				0,05071
Aracuri		0,00338					0,00338
Arapari	0,00338	0,01014	0,01691	0,00338	0,00338	0,00338	0,04057
Aracanga			0,00338				0,00338
Araticum		0,00338					0,00338
Ata-amejú		0,01352					0,01352
Axixá		0,00338	0,00676	0,00338		0,00338	0,01690
Barrote					0,00338		0,00338
Breu		0,03719	0,00676				0,04395
Breu-branco		0,00338					0,00338
Breu-grande			0,00338				0,00338
Breu-mescla		0,00676					0,00676
Breu-serrote			0,00338				0,00338
Breu-sucuruba		0,00338					0,00338
Breu-vermelho		0,00338					0,00338
Bucheira			0,00338			0,00338	0,00676
Burra-leiteira	0,00338	0,07777	0,00676	0,00676			0,09467
Cabeça-de-macaco		0,00338					0,00338
Cacau		0,01352					0,01352
Cacauí		0,00338					0,00338
Caferana		0,00338					0,00338

<b>ESPÉCIE</b>	<b>10 A 20</b>	<b>20 A 30</b>	<b>30 A 40</b>	<b>40 A 50</b>	<b>50 A 60</b>	<b>&gt; 60</b>	<b>TOTAL</b>
Cajá		0,00338					0,00338
Cajú		0,02367	0,01014				0,03381
Cajú-da-mata					0,00338		0,00338
Canafístula	0,00338	0,07101	0,00676				0,08115
Canela					0,00338		0,00338
Caqui		0,00338					0,00338
Carne-de-vaca			0,00676				0,00676
Casca-seca		0,01014	0,02367				0,03381
Castanha-de-periquito		0,00338					0,00338
Castanheira		0,02029	0,01014	0,00676		0,04734	0,08453
Cedro		0,00338		0,00676			0,01014
Copaíba						0,00338	0,00338
Coração-de-negro		0,00338					0,00338
Coroncha	0,00338	0,00338					0,00676
Cuiarana		0,00338					0,00338
Culhão-de-bode		0,03381	0,00338				0,03719
Cumarú		0,01691	0,01014	0,00676		0,00338	0,03719
Cupiúba		0,00338				0,00338	0,00676
Cupuaçú		0,00676					0,00676
Cupuaçurana		0,01014	0,00676				0,01690
Curripicha			0,00338				0,00338
Embaúba	0,01352	0,27388	0,03719				0,32459
Embaúba-benguê			0,00338				0,00338
Embaúba-branca		0,19949	0,02705	0,00676			0,23330
Embaúba-vermelha		0,09806	0,01014	0,01014	0,00338		0,12172
Embaubão		0,01014	0,00338	0,00676			0,02028
Embira-taia		0,00338					0,00338
Envira		0,03381	0,00676	0,00338			0,04395
Envira-de-cutia		0,00338					0,00338
Envira-iôdo		0,00338					0,00338
Envira-preta-folha-peluda		0,03719					0,03719
Escova-de-macaco		0,00676	0,00676				0,01352
Espinheiro		0,00338					0,00338
Fava		0,04396	0,01352		0,00676	0,00676	0,07100
Fava-amargosa		0,00338					0,00338
Fava-benguê				0,00338			0,00338
Fava-bolota		0,00338	0,00338		0,00338	0,00338	0,01352
Fava-brava		0,01691					0,01691
Fava-de-paca		0,01352	0,00338		0,00338		0,02028
Fava-mucunã						0,00338	0,00338

<i>ESPÉCIE</i>	<i>10 A 20</i>	<i>20 A 30</i>	<i>30 A 40</i>	<i>40 A 50</i>	<i>50 A 60</i>	<i>&gt; 60</i>	<i>TOTAL</i>
Fava-tamboril		0,01352	0,01014				0,02366
Faveira		0,00338					0,00338
Favinha		0,01352	0,00338				0,01690
Favinha-amarela		0,01352	0,00338				0,01690
Freijó-branco		0,01691	0,00676				0,02367
Gameleira		0,04734					0,04734
Goiaba	0,00338						0,00338
Goiabão		0,00338					0,00338
Goiabarana		0,01352					0,01352
Goiabinha		0,00338					0,00338
Gombeira			0,00338				0,00338
Guajará		0,00676					0,00676
Indeterminada		0,00338					0,00338
Indira		0,00338					0,00338
Ingá	0,00338	0,08115	0,04057	0,01691	0,00338		0,14539
Ingá 4	0,00338	0,19949	0,06762	0,00676	0,00676		0,28401
Ingá-amarelo		0,01014					0,01014
Ingá-bravo		0,00338					0,00338
Ingá-cipó		0,00338	0,00338				0,00676
Ingá-liso		0,04396	0,02029	0,01352	0,00338		0,08115
Ingá-mirim		0,01691	0,00338	0,00338		0,00338	0,02705
Ingá-pretinho		0,00338					0,00338
Ingá-vermelho		0,09129	0,04396				0,13525
Ingarana			0,00676				0,00676
Inharé		0,01352	0,00338	0,00676			0,02366
Ipê		0,01014				0,01014	0,02028
Ipê-amarelo				0,00676	0,00338	0,00676	0,01690
Itaúba		0,00676	0,00338			0,00338	0,01352
Jaca		0,00676	0,01014	0,00676	0,00338	0,00338	0,03042
Jambo		0,00338	0,00338				0,00676
Jambre		0,03719	0,00676				0,04395
Jarana		0,01691	0,01691	0,03043	0,01352	0,02705	0,10482
Jatobá		0,01352	0,01691	0,00338		0,00676	0,04057
Jatobá-curuba		0,00338	0,00338				0,00676
Jenipapo		0,00338		0,00338			0,00676
Jeniparana		0,02029	0,00338				0,02367
Jeniparana-folha-miúda		0,01352					0,01352
João-mole		0,07101	0,01352	0,00338			0,08791
Jutaí		0,01352	0,01352				0,02704
Jutaí-mirim			0,00338				0,00338
Jutaí-pororoca						0,00338	0,00338
Lacre		0,01691					0,01691

<i>ESPÉCIE</i>	<i>10 A 20</i>	<i>20 A 30</i>	<i>30 A 40</i>	<i>40 A 50</i>	<i>50 A 60</i>	<i>&gt; 60</i>	<i>TOTAL</i>
Lacre-branco		0,00338					0,00338
Lacre-vermelho	0,00338	0,00676					0,01014
Laranjinha		0,01014					0,01014
Limãozinho		0,00338					0,00338
Louro	0,00338	0,07439	0,03043	0,00338	0,00338		0,11496
Louro-canela		0,00676					0,00676
Louro-pimenta			0,00676				0,00676
Macucú-folha-branca			0,00338				0,00338
Macucu-vermelho		0,01691	0,01691	0,02029	0,00338	0,00676	0,06425
Macucurana		0,00338	0,00338				0,00676
Mamãozinho		0,12172	0,05410	0,01691	0,00676	0,00338	0,20287
Mamica-de-porca		0,01352					0,01352
Manga			0,01691	0,02029	0,04057	0,03381	0,11158
Marfim		0,00676			0,00338		0,01014
Marupá		0,01691	0,00338	0,00338			0,02367
Massaranduba			0,00338				0,00338
Matamatá		0,01352					0,01352
Matamatá vermelho		0,00338					0,00338
Melancieiro		0,05410	0,02029		0,01014	0,03043	0,11496
Mirindiba	0,00338	0,04734	0,02367				0,07439
Moreira	0,00338	0,01352					0,01690
Mororó-branco		0,02029					0,02029
Morototó		0,03381	0,00676	0,00338			0,04395
Muiracatiara		0,00676	0,00338			0,00338	0,01352
Muiratinga 1		0,00338					0,00338
Muiratinga-folha-aspera		0,00338					0,00338
Muratinga		0,00338					0,00338
Murici		0,00676					0,00676
Muruci		0,10820	0,02029	0,00676			0,13525
Mutamba		0,09467	0,01014				0,10481
Muúba		0,01352					0,01352
Orelha-de-macaco		0,02367	0,01691	0,00676	0,00676	0,00338	0,05748
Pajeú		0,04396	0,01691			0,00338	0,06425
Pajeú-folha-grande	0,00338		0,00676	0,00338			0,01352
Pará-pará		0,08453	0,04057	0,00338		0,00338	0,13186
Paricá		0,01014			0,00338	0,00338	0,01690
Pau-de-colher-sem-espinho						0,00676	0,00676
Pau-pretinho		0,03043	0,01352	0,00338		0,00338	0,05071
Pau-preto	0,00338	0,03381	0,01014	0,01691	0,00338		0,06762
Pau-santo		0,00676	0,00676			0,00338	0,01690

<i>ESPÉCIE</i>	<i>10 A 20</i>	<i>20 A 30</i>	<i>30 A 40</i>	<i>40 A 50</i>	<i>50 A 60</i>	<i>&gt; 60</i>	<i>TOTAL</i>
Pau-vermelho		0,00676					0,00676
Pente-de-macaco		0,03381	0,00338				0,03719
Pequi						0,00338	0,00338
Periquiteira		0,00338		0,00338			0,00676
Pindaíba-preta		0,00676					0,00676
Piranheira		0,02367	0,03381	0,01352	0,00338		0,07438
Pitomba		0,01352	0,00338				0,01690
Quariquarana		0,00338					0,00338
Quina		0,00676			0,00338		0,01014
Rapê-de-indio				0,00338			0,00338
Roxinho		0,00338					0,00338
Sapucaia		0,00338	0,00338	0,00338		0,00676	0,01690
Seringueira		0,02029	0,00676	0,01014	0,00676		0,04395
Sucupira		0,00676	0,00676	0,00338			0,01690
Sucupira-preta				0,00338			0,00338
Sumaúma		0,02029	0,01352	0,00338		0,00676	0,04395
Tachi		0,02367	0,01352				0,03719
Tachi-preto		0,01014					0,01014
Tamanqueira		0,02705					0,02705
Tamarinho			0,00338				0,00338
Tanimbuca		0,01352			0,00338		0,01690
Taperebá	0,00338	0,25359	0,11834	0,02367	0,02029	0,01014	0,42941
Tatajuba		0,00338					0,00338
Timborana		0,00338					0,00338
Trapiana		0,00338					0,00338
Traqueira						0,00338	0,00338
Ucuúba		0,00338					0,00338
Virola		0,06086	0,01014				0,07100
Virola-crebrinervia				0,00338			0,00338
<b>TOTAL</b>	<b>0,08112</b>	<b>4,17222</b>	<b>1,34558</b>	<b>0,43611</b>	<b>0,21972</b>	<b>0,30426</b>	<b>6,55901</b>

**Tabela 7 - Área Basal por Espécie por Classe de DAP**

<i>ESPÉCIE</i>	<i>10 A 20</i>	<i>20 A 30</i>	<i>30 A 40</i>	<i>40 A 50</i>	<i>50 A 60</i>	<i>&gt; 60</i>	<i>TOTAL</i>
Abacate		0,0002			0,0008		0,0010
Abiu		0,0002					0,0002
Abiu-vermelho		0,0001					0,0001
Abiurana				0,0009			0,0009
Abiurana-amarela		0,0017	0,0012	0,0009	0,0007		0,0045
Abiurana-branca		0,0003					0,0003
Acapú		0,0017	0,0032	0,0014	0,0008		0,0071

<b>ESPÉCIE</b>	<b>10 A 20</b>	<b>20 A 30</b>	<b>30 A 40</b>	<b>40 A 50</b>	<b>50 A 60</b>	<b>&gt; 60</b>	<b>TOTAL</b>
Acapurana	0,0001	0,0018	0,0009	0,0032			0,0060
Acariquera					0,0008		0,0008
Algodão-bravo		0,0031	0,0003				0,0034
Amapá		0,0005	0,0006				0,0011
Amapá-amargoso		0,0003					0,0003
Amaparana			0,0003				0,0003
Amarelão	0,0004	0,0067	0,0018	0,0010	0,0009	0,0037	0,0145
Amescla		0,0007					0,0007
Andiroba		0,0001					0,0001
Andirobarana		0,0011	0,0002	0,0006			0,0019
Angelim		0,0006		0,0005	0,0008		0,0019
Angelim-amargoso	0,0000	0,0099	0,0109	0,0041	0,0029	0,0071	0,0349
Angelim-da-mata			0,0002				0,0002
Angelim-pedra			0,0004	0,0012	0,0007	0,0011	0,0034
Angico			0,0003				0,0003
Angico-branco		0,0019	0,0010				0,0029
Aracuri		0,0002					0,0002
Arapari	0,0001	0,0005	0,0015	0,0005	0,0009	0,0032	0,0067
Araracanga			0,0004				0,0004
Araticum		0,0001					0,0001
Ata-amejú		0,0006					0,0006
Axixá		0,0002	0,0006	0,0005		0,0010	0,0023
Barrote					0,0009		0,0009
Breu		0,0018	0,0007				0,0025
Breu-branco		0,0001					0,0001
Breu-grande			0,0004				0,0004
Breu-mescla		0,0002					0,0002
Breu-serrote			0,0003				0,0003
Breu-sucuruba		0,0002					0,0002
Breu-vermelho		0,0002					0,0002
Bucheira			0,0004			0,0024	0,0028
Burra-leiteira	0,0001	0,0034	0,0005	0,0011			0,0051
Cabeça-de-macaco		0,0002					0,0002
Cacau		0,0006					0,0006
Cacaúí		0,0001					0,0001
Caferana		0,0002					0,0002
Cajá		0,0002					0,0002
Cajú		0,0010	0,0009				0,0019
Cajú-da-mata					0,0007		0,0007
Canafístula	0,0001	0,0032	0,0006				0,0039
Canela					0,0007		0,0007
Caqui		0,0001					0,0001
Carne-de-vaca			0,0006				0,0006



<b>ESPÉCIE</b>	<b>10 A 20</b>	<b>20 A 30</b>	<b>30 A 40</b>	<b>40 A 50</b>	<b>50 A 60</b>	<b>&gt; 60</b>	<b>TOTAL</b>
Casca-seca		0,0005	0,0021				0,0026
Castanha-de-periquito		0,0001					0,0001
Castanheira		0,0011	0,0010	0,0012		0,0636	0,0669
Cedro		0,0002		0,0012			0,0014
Copaíba						0,0012	0,0012
Coração-de-negro		0,0002					0,0002
Coroncha	0,0001	0,0001					0,0002
Cuiarana		0,0001					0,0001
Culhão-de-bode		0,0016	0,0004				0,0020
Cumarú		0,0008	0,0009	0,0011		0,0043	0,0071
Cupiúba		0,0002				0,0048	0,0050
Cupuaçú		0,0002					0,0002
Cupuaçurana		0,0005	0,0007				0,0012
Curripicha			0,0004				0,0004
Embaúba	0,0004	0,0124	0,0034				0,0162
Embaúba-benguê			0,0003				0,0003
Embaúba-branca		0,0089	0,0023	0,0009			0,0121
Embaúba-vermelha		0,0047	0,0009	0,0014	0,0008		0,0078
Embaubão		0,0006	0,0003	0,0009			0,0018
Embira-taia		0,0001					0,0001
Envira		0,0017	0,0006	0,0005			0,0028
Envira-de-cutia		0,0002					0,0002
Envira-iôdo		0,0001					0,0001
Envira-preta-folha-peluda		0,0019					0,0019
Escova-de-macaco		0,0004	0,0006				0,0010
Espinheiro		0,0001					0,0001
Fava		0,0022	0,0013		0,0014	0,0036	0,0085
Fava-amargosa		0,0002					0,0002
Fava-benguê				0,0005			0,0005
Fava-bolota		0,0001	0,0003		0,0009	0,0020	0,0033
Fava-brava		0,0008					0,0008
Fava-de-paca		0,0007	0,0003		0,0007		0,0017
Fava-mucunã						0,0014	0,0014
Fava-tamboril		0,0007	0,0009				0,0016
Faveira		0,0002					0,0002
Favinha		0,0005	0,0003				0,0008
Favinha-amarela		0,0005	0,0003				0,0008
Freijó-branco		0,0008	0,0006				0,0014
Gameleira		0,0020					0,0020
Goiaba	0,0001						0,0001
Goiabão		0,0002					0,0002
Goiabarana		0,0005					0,0005

<b>ESPÉCIE</b>	<b>10 A 20</b>	<b>20 A 30</b>	<b>30 A 40</b>	<b>40 A 50</b>	<b>50 A 60</b>	<b>&gt; 60</b>	<b>TOTAL</b>
Goiabinha		0,0001					0,0001
Gombeira			0,0003				0,0003
Guajará		0,0003					0,0003
Indeterminada		0,0002					0,0002
Indira		0,0001					0,0001
Ingá	0,0001	0,0038	0,0038	0,0026	0,0008		0,0111
Ingá 4	0,0001	0,0093	0,0066	0,0009	0,0015		0,0184
Ingá-amarelo		0,0005					0,0005
Ingá-bravo		0,0001					0,0001
Ingá-cipó		0,0002	0,0003				0,0005
Ingá-liso		0,0023	0,0019	0,0020	0,0008		0,0070
Ingá-mirim		0,0009	0,0003	0,0005		0,0012	0,0029
Ingá-pretinho		0,0002					0,0002
Ingá-vermelho		0,0044	0,0038				0,0082
Ingarana			0,0006				0,0006
Inharé		0,0006	0,0004	0,0009			0,0019
Ipê		0,0005				0,0073	0,0078
Ipê-amarelo				0,0010	0,0008	0,0035	0,0053
Itaúba		0,0003	0,0004			0,0020	0,0027
Jaca		0,0004	0,0011	0,0011	0,0009	0,0018	0,0053
Jambo		0,0002	0,0003				0,0005
Jambre		0,0016	0,0008				0,0024
Jarana		0,0009	0,0015	0,0045	0,0031	0,0125	0,0225
Jatobá		0,0007	0,0016	0,0006		0,0041	0,0070
Jatobá-curuba		0,0002	0,0003				0,0005
Jenipapo		0,0001		0,0005			0,0006
Jeniparana		0,0008	0,0003				0,0011
Jeniparana-folha-miúda		0,0006					0,0006
João-mole		0,0033	0,0012	0,0004			0,0049
Jutaí		0,0007	0,0012				0,0019
Jutaí-mirim			0,0002				0,0002
Jutaí-pororoca						0,0014	0,0014
Lacre		0,0007					0,0007
Lacre-branco		0,0002					0,0002
Lacre-vermelho	0,0001	0,0003					0,0004
Laranjinha		0,0004					0,0004
Limãozinho		0,0001					0,0001
Louro	0,0001	0,0035	0,0028	0,0005	0,0008		0,0077
Louro-canela		0,0005					0,0005
Louro-pimenta			0,0007				0,0007
Macucú-folha-branca			0,0003				0,0003
Macucu-vermelho		0,0008	0,0017	0,0032	0,0007	0,0023	0,0087

<b>ESPÉCIE</b>	<b>10 A 20</b>	<b>20 A 30</b>	<b>30 A 40</b>	<b>40 A 50</b>	<b>50 A 60</b>	<b>&gt; 60</b>	<b>TOTAL</b>
Macucurana		0,0002	0,0004				0,0006
Mamãozinho		0,0061	0,0050	0,0026	0,0015	0,0013	0,0165
Mamica-de-porca		0,0006					0,0006
Manga			0,0017	0,0033	0,0097	0,0131	0,0278
Marfim		0,0004			0,0008		0,0012
Marupá		0,0008	0,0004	0,0004			0,0016
Massaranduba			0,0003				0,0003
Matamatá		0,0006					0,0006
Matamatá vermelho		0,0002					0,0002
Melancieiro		0,0024	0,0018		0,0024	0,0166	0,0232
Mirindiba	0,0001	0,0018	0,0019				0,0038
Moreira	0,0001	0,0006					0,0007
Mororó-branco		0,0009					0,0009
Morototó		0,0018	0,0006	0,0004			0,0028
Muiracatiara		0,0003	0,0003			0,0012	0,0018
Muiratinga 1		0,0002					0,0002
Muiratinga-folha-aspera		0,0002					0,0002
Muratinga		0,0001					0,0001
Murici		0,0003					0,0003
Muruci		0,0050	0,0018	0,0011			0,0079
Mutamba		0,0039	0,0010				0,0049
Muúba		0,0007					0,0007
Orelha-de-macaco		0,0011	0,0017	0,0009	0,0017	0,0041	0,0095
Pajeú		0,0019	0,0015			0,0024	0,0058
Pajeú-folha-grande	0,0001		0,0006	0,0006			0,0013
Pará-pará		0,0044	0,0037	0,0005		0,0012	0,0098
Paricá		0,0004			0,0008	0,0011	0,0023
Pau-de-colher-sem-espinho						0,0027	0,0027
Pau-prezinho		0,0015	0,0015	0,0005		0,0012	0,0047
Pau-preto	0,0001	0,0017	0,0010	0,0026	0,0008		0,0062
Pau-santo		0,0003	0,0006			0,0012	0,0021
Pau-vermelho		0,0004					0,0004
Pente-de-macaco		0,0015	0,0003				0,0018
Pequi						0,0050	0,0050
Periquiteira		0,0001		0,0004			0,0005
Pindaíba-preta		0,0002					0,0002
Piranheira		0,0013	0,0035	0,0020	0,0009		0,0077
Pitomba		0,0006	0,0003				0,0009
Quariquarana		0,0002					0,0002
Quina		0,0003			0,0008		0,0011
Rapê-de-indio				0,0005			0,0005
Roxinho		0,0002					0,0002

<i>ESPÉCIE</i>	<i>10 A 20</i>	<i>20 A 30</i>	<i>30 A 40</i>	<i>40 A 50</i>	<i>50 A 60</i>	<i>&gt; 60</i>	<i>TOTAL</i>
Sapucaia		0,0002	0,0003	0,0005		0,0076	0,0086
Seringueira		0,0009	0,0006	0,0015	0,0015		0,0045
Sucupira		0,0003	0,0006	0,0004			0,0013
Sucupira-preta				0,0006			0,0006
Sumaúma		0,0010	0,0013	0,0006		0,0098	0,0127
Tachi		0,0012	0,0012				0,0024
Tachi-preto		0,0004					0,0004
Tamanqueira		0,0011					0,0011
Tamarinho			0,0003				0,0003
Tanimbuca		0,0006			0,0007		0,0013
Taperebá	0,0001	0,0122	0,0108	0,0036	0,0049	0,0034	0,0350
Tatajuba		0,0001					0,0001
Timborana		0,0001					0,0001
Trapiana		0,0001					0,0001
Traqueira						0,0011	0,0011
Ucuúba		0,0001					0,0001
Virola		0,0028	0,0009				0,0037
Virola-crebrinervia				0,0005			0,0005
<b>TOTAL</b>	<b>0,0023</b>	<b>0,1942</b>	<b>0,1244</b>	<b>0,0658</b>	<b>0,0513</b>	<b>0,2085</b>	<b>0,6465</b>

#### 4 - RESULTADOS POR BLOCO DE APP

<i>BLOCO</i>	<i>ÁREA</i>	<i>VOLUME (m³)</i>		<i>PERCENTUAL (%)</i>
		<i>HECTARE</i>	<i>TOTAL</i>	
Bloco 03	66,66	2,79	186	38,67
Bloco 01	112,28	2,41	271	56,34
Bloco 02	27,54	0,87	24	4,99
Bloco 04	6,03	0,00	0	0,00
Bloco 05	4,97	0,00	0	0,00
Bloco 06	5,17	0,00	0	0,00
<b>TOTAL</b>	<b>222,66</b>	<b>2,16</b>	<b>481</b>	<b>100,00</b>

***ANEXO VI***  
***REGISTRO FOTOGRÁFICO***

---

## ANEXO VI – REGISTRO FOTOGRÁFICO

*Figura 1 - Área de Pastagem*



*Figura 2 - Área de transição entre Floresta e Pastagem*



**Figura 3 - Vista do interior de área de floresta**



**Figura 4 - Plaqueta de identificação em área amostral (Sub nível e número da árvore)**

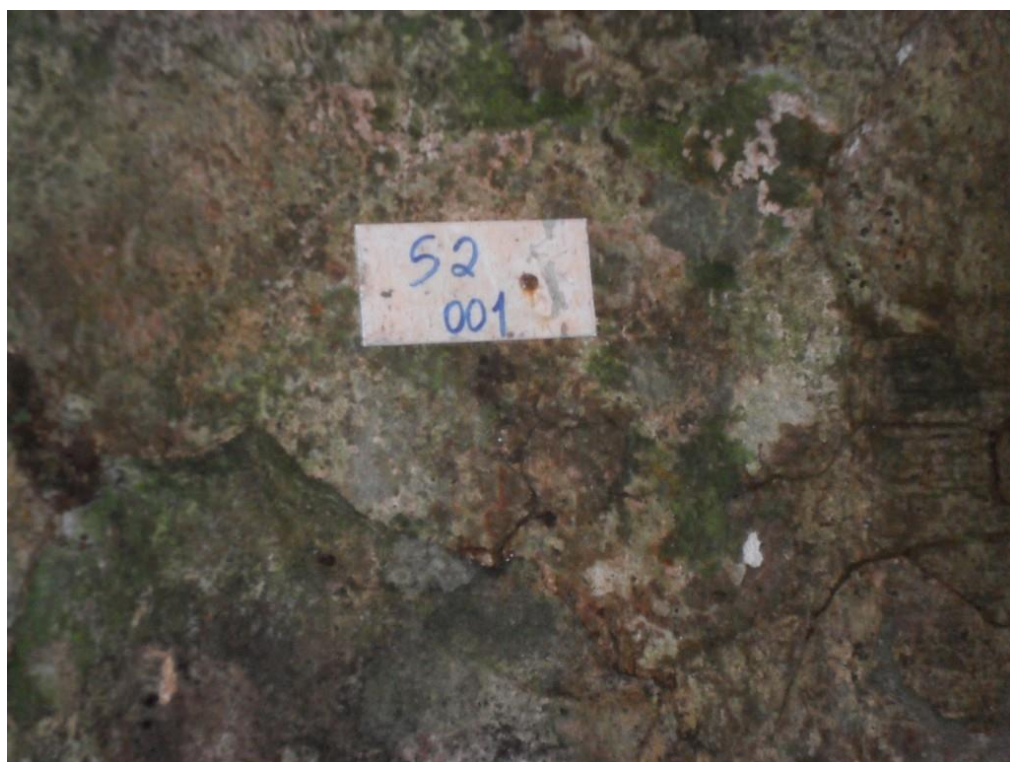

**Figura 5 - Marcação de início de amostra**



**Figura 6 - Marcação de faixa de censo**





**Figura 7 - Exemplo de Plaqueta de Identificação de Árvore Levantada no Censo**



**Figura 8 - Procedimento de Coleta de Dados**



***ANEXO VII***  
***BANCO DE DADOS***

---

## BANCO DE DADOS ARBOREO

U.A.	X	Y	DATA	ARV.N	SUBNÍV.	NOME POPULAR	BINÔMIO	CAP (CM)	H COM (M)	QA	QF	FV
1096	401.880	9.622.256	16/08/2011	1	R1	Pitomba	<i>Talisia longifolia</i>	15,00	2,00	1	2	1
1096	401.880	9.622.256	16/08/2011	2	R1	Virola	<i>Virola albidiflora</i>	29,00	2,50	1	2	1
1096	401.880	9.622.256	16/08/2011	3	S1	Embaúba-branca	<i>Cecropia palmata</i>	67,00	9,00	1	2	1
1096	401.880	9.622.256	16/08/2011	4	R1	Breu-serrote	<i>Crepidospermum goudotianum</i>	20,00	2,00	1	2	1
1096	401.880	9.622.256	16/08/2011	5	R1	Pau-jacaré	<i>Laetia procera</i>	26,00	4,00	1	2	1
1096	401.880	9.622.256	16/08/2011	6	R1	Conto-de-caboclo	<i>Pseudima frutescens</i>	16,00	2,00	1	2	1
1096	401.880	9.622.256	16/08/2011	7	R1	Jeniparana	<i>Gustavia augusta</i>	25,00	2,50	1	2	1
1096	401.880	9.622.256	16/08/2011	8	S1	Pau-pretinho	<i>Dodecastigma amazonicum</i>	109,00	1,50	3	2	1
1096	401.880	9.622.256	16/08/2011	9	R1	Jeniparana	<i>Gustavia augusta</i>	13,00	2,00	1	2	1
1096	401.880	9.622.256	16/08/2011	10	R1	Jeniparana	<i>Gustavia augusta</i>	17,00	2,50	1	2	1
1096	401.880	9.622.256	16/08/2011	11	R1	João-mole	<i>Guapira venosa</i>	51,00	5,00	1	2	1
1096	401.880	9.622.256	16/08/2011	12	R1	Jeniparana	<i>Gustavia augusta</i>	17,00	2,50	1	2	1
1096	401.880	9.622.256	16/08/2011	13	R1	Jeniparana	<i>Gustavia augusta</i>	18,00	3,00	1	2	1
1096	401.880	9.622.256	16/08/2011	14	R1	Jeniparana	<i>Gustavia augusta</i>	14,00	2,00	1	2	1
1096	401.880	9.622.256	16/08/2011	15	S2	Jarana	<i>Indeterminada</i>	175,00	17,00	1	1	1
1096	401.880	9.622.256	16/08/2011	16	S1	Bacaba	<i>Oenocarpus bacaba</i>	80,00	4,00	1	1	3
1096	401.880	9.622.256	16/08/2011	17	S1	Embaubão	<i>Pourouma mollis</i>	90,00	9,00	2	1	1
1096	401.880	9.622.256	16/08/2011	18	S2	Pau-pretinho	<i>Dodecastigma amazonicum</i>	130,00	15,00	1	3	1
1096	401.880	9.622.256	16/08/2011	19	S2	Melancieiro	<i>Alexa grandiflora</i>	135,00	16,00	1	2	1
1096	401.880	9.622.256	16/08/2011	20	S2	Jarana	<i>Indeterminada</i>	160,00	20,00	1	1	1
1096	401.880	9.622.256	16/08/2011	21	S2	Amarelão	<i>Apuleia leiocarpa</i>	180,00	22,00	1	1	1
1096	401.880	9.622.256	16/08/2011	22	S2	Andiroba	<i>Carapa guianensis</i>	180,00	25,00	1	1	1
1096	401.880	9.622.256	16/08/2011	23	S2	Tauari	<i>Couratari stellata</i>	185,00	24,00	1	1	1
1104	402.080	9.622.506	16/08/2011	1	R1	Castanha-de-periquito	<i>Sterculia pruriens</i>	30,00	3,00	1	2	1
1104	402.080	9.622.506	16/08/2011	2	S1	Muiratinga 1	<i>Maytenus myrsinoides</i>	95,00	5,50	1	2	1
1104	402.080	9.622.506	16/08/2011	3	R1	Garrote	<i>Indeterminada</i>	23,00	3,00	3	2	1
1104	402.080	9.622.506	16/08/2011	4	R1	Garrote	<i>Indeterminada</i>	61,00	4,00	1	2	1
1104	402.080	9.622.506	16/08/2011	5	R1	Cachuá	<i>Trichillia lecointei</i>	50,00	3,50	1	2	1
1104	402.080	9.622.506	16/08/2011	6	R1	Muiratinga 1	<i>Maytenus myrsinoides</i>	60,00	5,00	1	2	1
1104	402.080	9.622.506	16/08/2011	7	R1	Abiu	<i>Pouteria filipes</i>	29,00	4,00	1	2	1
1104	402.080	9.622.506	16/08/2011	8	S1	Ata-amejú	<i>Fusaea longifolia</i>	66,00	6,00	1	2	1
1104	402.080	9.622.506	16/08/2011	9	R1	Jeniparana	<i>Gustavia augusta</i>	18,00	2,00	1	2	1
1104	402.080	9.622.506	16/08/2011	10	R1	Canela-de-jacamim	<i>Ischnosiphon gracilis</i>	20,00	2,50	1	2	2
1104	402.080	9.622.506	16/08/2011	11	R1	Canela-de-jacamim	<i>Ischnosiphon gracilis</i>	20,00	2,00	1	2	2
1104	402.080	9.622.506	16/08/2011	12	R1	Inajai	<i>Syagrus cocoides</i>	13,00	1,50	3	2	3

## BANCO DE DADOS ARBOREO

U.A.	X	Y	DATA	ARV.N	SUBNÍV.	NOME POPULAR	BINÔMIO	CAP (CM)	H COM (M)	QA	QF	FV
1104	402.080	9.622.506	16/08/2011	13	S2	Pau-preto	<i>Cenostigma tocantinum</i>	140,00	7,00	1	2	1
1104	402.080	9.622.506	16/08/2011	14	S1	Jutáí-pororoca	<i>Dialium guianense</i>	105,00	8,00	1	2	1
1104	402.080	9.622.506	16/08/2011	15	S2	Pau-pretinho	<i>Dodecastigma amazonicum</i>	180,00	10,00	1	2	1
1104	402.080	9.622.506	16/08/2011	16	S2	Andirobarana	<i>Guarea kunthiana</i>	240,00	14,00	1	1	1
1104	402.080	9.622.506	16/08/2011	17	S2	Pau-pretinho	<i>Dodecastigma amazonicum</i>	150,00	13,00	1	3	1
1104	402.080	9.622.506	16/08/2011	18	S2	Muiracatiara	<i>Astronium gracile</i>	170,00	20,00	1	1	1
1104	402.080	9.622.506	16/08/2011	19	S2	Pau-pretinho	<i>Dodecastigma amazonicum</i>	130,00	9,00	1	3	1
1105	402.080	9.622.256	16/08/2011	1	R1	Pau-pretinho	<i>Dodecastigma amazonicum</i>	15,00	2,00	2	2	1
1105	402.080	9.622.256	16/08/2011	2	R1	Pau-pretinho	<i>Dodecastigma amazonicum</i>	26,00	1,50	2	2	1
1105	402.080	9.622.256	16/08/2011	3	R1	Jeniparana	<i>Gustavia augusta</i>	18,00	2,00	1	2	1
1105	402.080	9.622.256	16/08/2011	4	R1	Muiratinga 1	<i>Maytenus myrsinoides</i>	18,00	2,50	1	2	1
1105	402.080	9.622.256	16/08/2011	5	S1	Ingá-liso	<i>Inga umbratica</i>	87,00	4,00	3	2	1
1105	402.080	9.622.256	16/08/2011	6	R1	Jeniparana	<i>Gustavia augusta</i>	27,00	2,00	1	2	1
1105	402.080	9.622.256	16/08/2011	7	R1	Jeniparana	<i>Gustavia augusta</i>	22,00	2,00	1	2	1
1105	402.080	9.622.256	16/08/2011	8	S2	Jarana	<i>Indeterminada</i>	215,00	22,00	1	1	1
1105	402.080	9.622.256	16/08/2011	9	S2	Murici	<i>Byrsonima aerugo</i>	140,00	17,00	1	1	1
1105	402.080	9.622.256	16/08/2011	10	S2	Virola	<i>Virola albidiflora</i>	135,00	15,00	1	1	1
1105	402.080	9.622.256	16/08/2011	11	S2	Melancieiro	<i>Alexa grandiflora</i>	160,00	20,00	1	1	1
1105	402.080	9.622.256	16/08/2011	12	S2	Jarana	<i>Indeterminada</i>	230,00	9,00	1	3	1
1105	402.080	9.622.256	16/08/2011	13	S2	Embaubão	<i>Pourouma mollis</i>	140,00	18,00	1	1	1
1188	398.035	9.620.507	16/08/2011	1	R1	Embaúba	<i>Cecropia obtusa</i>	17,00	5,50	1	1	1
1188	398.035	9.620.507	16/08/2011	2	R1	Jeniparana	<i>Gustavia augusta</i>	14,00	1,40	3	1	1
1190	398.235	9.620.507	16/08/2011	1	S1	Andirobarana	<i>Guarea kunthiana</i>	63,00	3,00	3	2	1
1190	398.235	9.620.507	16/08/2011	2	R1	Jeniparana	<i>Gustavia augusta</i>	15,00	2,00	3	2	1
1190	398.235	9.620.507	16/08/2011	3	R1	Abiurana-amarela	<i>Pouteria sp.</i>	55,00	3,50	3	2	1
1190	398.235	9.620.507	16/08/2011	4	S1	Embaúba-branca	<i>Cecropia palmata</i>	82,00	5,50	1	1	1
1190	398.235	9.620.507	16/08/2011	5	R1	Embaúba-branca	<i>Cecropia palmata</i>	34,00	4,00	1	2	1
1190	398.235	9.620.507	16/08/2011	6	R1	Goiabinha-da-mata	<i>Eugenia belemitana</i>	19,00	2,00	2	2	1
1190	398.235	9.620.507	16/08/2011	7	R1	Goiabinha-da-mata	<i>Eugenia belemitana</i>	27,00	2,00	2	2	1
1190	398.235	9.620.507	16/08/2011	8	R1	Goiabinha-da-mata	<i>Eugenia belemitana</i>	23,00	2,00	2	2	1
1190	398.235	9.620.507	16/08/2011	9	R1	Goiabinha-da-mata	<i>Eugenia belemitana</i>	24,00	2,00	2	2	1
1190	398.235	9.620.507	16/08/2011	10	R1	Goiabinha-da-mata	<i>Eugenia belemitana</i>	14,00	2,00	2	2	1
1190	398.235	9.620.507	16/08/2011	11	R1	Ingá-mirim	<i>Inga laurifolia</i>	38,00	3,50	1	2	1
1190	398.235	9.620.507	16/08/2011	12	R1	Melancieiro	<i>Alexa grandiflora</i>	21,00	3,00	1	2	1
1190	398.235	9.620.507	16/08/2011	13	R1	Breu-mescla	<i>Tetragastris altissima</i>			4	3	1

## BANCO DE DADOS ARBOREO

U.A.	X	Y	DATA	ARV.N	SUBNÍV.	NOME POPULAR	BINÔMIO	CAP (CM)	H COM (M)	QA	QF	FV
1190	398.235	9.620.507	16/08/2011	14	S2	Angelim-amargoso	<i>Andira anthelmia</i>	148,00	6,50	3	1	1
1190	398.235	9.620.507	16/08/2011	15	S2	Angelim-amargoso	<i>Andira anthelmia</i>	192,00	7,50	3	3	1
1195	399.041	9.621.759	16/08/2011	1	R1	Matamatá	<i>Eschweilera sp.</i>	42,00	5,00	1	1	1
1195	399.041	9.621.759	16/08/2011	2	R1	Lacre-branco	<i>Vismia cayennensis var. sessilifo</i>	27,00	1,50	3	1	1
1195	399.041	9.621.759	16/08/2011	3	R1	Pitiuba	<i>Symplocos guianensis</i>	17,00	2,00	2	1	1
1195	399.041	9.621.759	16/08/2011	4	R1	Pitiuba	<i>Symplocos guianensis</i>	15,00	3,00	2	1	1
1195	399.041	9.621.759	16/08/2011	5	R1	Taperebá	<i>Spondias mombin</i>	60,00	5,00	1	1	1
1195	399.041	9.621.759	16/08/2011	6	R1	Pitiuba	<i>Symplocos guianensis</i>	27,00	4,00	2	1	1
1195	399.041	9.621.759	16/08/2011	7	R1	Jeniparana-folha-miúda	<i>Gustavia hexapetala</i>	13,00	1,50	3	1	1
1195	399.041	9.621.759	16/08/2011	8	R1	Ingá-xixica	<i>Inga brachyclamys</i>	17,00	1,50	2	1	1
1195	399.041	9.621.759	16/08/2011	9	R1	Ingá-xixica	<i>Inga brachyclamys</i>	23,00	2,00	2	1	1
1195	399.041	9.621.759	16/08/2011	10	R1	Ingá-xixica	<i>Inga brachyclamys</i>	16,00	3,00	2	1	1
1195	399.041	9.621.759	16/08/2011	11	R1	Lacre-branco	<i>Vismia cayennensis var. sessilifo</i>	25,00	4,00	2	1	1
1195	399.041	9.621.759	16/08/2011	12	R1	Lacre-branco	<i>Vismia cayennensis var. sessilifo</i>	15,00	2,00	1	1	1
1195	399.041	9.621.759	16/08/2011	13	R1	Louro	<i>Rhodostemonodaphne grandis</i>	16,00	3,00	1	1	1
1195	399.041	9.621.759	16/08/2011	14	R1	Ingá	<i>Inga sp.</i>	15,00	1,50	3	1	1
1195	399.041	9.621.759	16/08/2011	15	R1	Envira	<i>Duguetia flagellaris</i>	13,00	3,00	1	1	1
1195	399.041	9.621.759	16/08/2011	16	S1	Brosimum	<i>Brosimum parinarioides</i>	69,00	6,00	1	1	1
1195	399.041	9.621.759	16/08/2011	17	R1	Ingá-cipó	<i>Inga edulis</i>	13,00	3,00	2	1	1
1195	399.041	9.621.759	16/08/2011	18	R1	Ingá-cipó	<i>Inga edulis</i>	24,00	2,00	2	1	1
1195	399.041	9.621.759	16/08/2011	19	R1	Ingá-cipó	<i>Inga edulis</i>	14,00	4,00	2	1	1
1195	399.041	9.621.759	16/08/2011	20	R1	Ingá-cipó	<i>Inga edulis</i>	13,00	4,00	2	1	1
1195	399.041	9.621.759	16/08/2011	21	R1	Ingá-cipó	<i>Inga edulis</i>	13,00	1,50	2	1	1
1195	399.041	9.621.759	16/08/2011	22	S1	Amapá	<i>Brosimum sp.</i>	66,00	7,00	1	1	1
1195	399.041	9.621.759	16/08/2011	23	S1	Inajá	<i>Attalea maripa</i>	71,00	8,00	1	1	3
1195	399.041	9.621.759	16/08/2011	24	S1	Inajá	<i>Attalea maripa</i>	94,00	9,00	1	1	3
1195	399.041	9.621.759	16/08/2011	25	S1	Breu-branco	<i>Protium pallidum</i>	64,00	5,00	1	1	1
1195	399.041	9.621.759	16/08/2011	26	S1	Pente-de-macaco	<i>Apeiba tibourbou</i>	90,00	1,50	3	1	1
1195	399.041	9.621.759	16/08/2011	27	S1	Jeniparana-folha-miúda	<i>Gustavia hexapetala</i>	70,00	3,00	3	1	1
1195	399.041	9.621.759	16/08/2011	28	S1	Matamatá	<i>Eschweilera sp.</i>	123,00	9,00	1	1	1
1195	399.041	9.621.759	16/08/2011	29	S2	Pitiuba	<i>Symplocos guianensis</i>	284,00	1,50	3	1	1
1195	399.041	9.621.759	16/08/2011	30	S2	Melancieiro	<i>Alexa grandiflora</i>	288,00	10,00	1	1	1
1195	399.041	9.621.759	16/08/2011	31	S2	Ingá-vermelho	<i>Inga alba</i>	135,00	9,00	1	1	1
1196	399.031	9.621.509	16/08/2011	1	R1	Canela-de-velho	<i>Actinostemon sp.</i>	34,00	2,00	3	1	1
1196	399.031	9.621.509	16/08/2011	2	S1	Amarelão	<i>Apuleia leiocarpa</i>	100,00	4,00	3	1	1

## BANCO DE DADOS ARBOREO

U.A.	X	Y	DATA	ARV.N	SUBNÍV.	NOME POPULAR	BINÔMIO	CAP (CM)	H COM (M)	QA	QF	FV
1196	399.031	9.621.509	16/08/2011	3	R1	Canela-de-velho	<i>Actinostemon sp.</i>	30,00	4,00	1	1	1
1196	399.031	9.621.509	16/08/2011	4	R1	Amarelão	<i>Apuleia leiocarpa</i>	44,00	8,00	1	1	1
1196	399.031	9.621.509	16/08/2011	5	R1	Capueiro-branco	<i>Indeterminada</i>	16,00	6,00	1	1	1
1196	399.031	9.621.509	16/08/2011	6	R1	Breu-sucuruba	<i>Trattinnickia rhoifolia</i>	25,00	6,00	1	1	1
1196	399.031	9.621.509	16/08/2011	7	R1	Envira-cajú	<i>Guatteria olivacea</i>	16,00	4,00	1	1	1
1196	399.031	9.621.509	16/08/2011	8	R1	Envira-cajú	<i>Guatteria olivacea</i>	18,00	4,00	1	1	1
1196	399.031	9.621.509	16/08/2011	9	R1	Embaúba-branca	<i>Cecropia palmata</i>	46,00	12,00	1	1	1
1196	399.031	9.621.509	16/08/2011	10	R1	Canela-de-velho	<i>Actinostemon sp.</i>	46,00	5,00	1	1	1
1196	399.031	9.621.509	16/08/2011	11	R1	Canela-de-velho	<i>Actinostemon sp.</i>	29,00	3,00	1	1	1
1196	399.031	9.621.509	16/08/2011	12	S2	Melancieiro	<i>Alexa grandiflora</i>	134,00	8,00	1	1	1
1196	399.031	9.621.509	16/08/2011	13	R1	Breu-grande	<i>Protium robustum</i>	19,00	4,00	1	1	1
1196	399.031	9.621.509	16/08/2011	14	R1	Embaúba-branca	<i>Cecropia palmata</i>	55,00	5,00	1	1	1
1196	399.031	9.621.509	16/08/2011	15	R1	Breu-grande	<i>Protium robustum</i>	16,00	5,00	1	1	1
1196	399.031	9.621.509	16/08/2011	16	R1	Breu-grande	<i>Protium robustum</i>	13,00	6,00	1	1	1
1196	399.031	9.621.509	16/08/2011	17	R1	Breu-grande	<i>Protium robustum</i>	13,00	4,00	1	1	1
1196	399.031	9.621.509	16/08/2011	18	R1	Breu-grande	<i>Protium robustum</i>	13,00	5,00	1	1	1
1196	399.031	9.621.509	16/08/2011	19	R1	Breu-grande	<i>Protium robustum</i>	28,00	7,00	1	1	1
1196	399.031	9.621.509	16/08/2011	20	R1	Breu-grande	<i>Protium robustum</i>	16,00	5,00	1	1	1
1196	399.031	9.621.509	16/08/2011	21	R1	Breu-grande	<i>Protium robustum</i>	19,00	8,00	1	1	1
1196	399.031	9.621.509	16/08/2011	22	R1	Breu-grande	<i>Protium robustum</i>	15,00	3,00	1	1	1
1196	399.031	9.621.509	16/08/2011	23	S2	Amarelão	<i>Apuleia leiocarpa</i>	290,00	8,00	1	1	1
1196	399.031	9.621.509	16/08/2011	24	S2	Amarelão	<i>Apuleia leiocarpa</i>	141,00	7,00	1	1	1
1196	399.031	9.621.509	16/08/2011	25	S2	Ingá-vermelho	<i>Inga alba</i>	144,00	10,00	1	1	1
1196	399.031	9.621.509	16/08/2011	26	S1	Amarelão	<i>Apuleia leiocarpa</i>	74,00	4,00	3	1	1
1196	399.031	9.621.509	16/08/2011	27	S2	Piranheira	<i>Piranhea trifoliata</i>	212,00	11,00	1	1	1
1196	399.031	9.621.509	16/08/2011	28	S2	Ingá-vermelho	<i>Inga alba</i>	150,00	10,00	1	1	1
1196	399.031	9.621.509	16/08/2011	29	S2	Amarelão	<i>Apuleia leiocarpa</i>	146,00	7,00	1	1	1
1197	399.031	9.621.251	16/08/2011	1	R1	Envira-preta-folha-peluda	<i>Guatteria villosissima</i>	28,00	5,00	1	1	1
1197	399.031	9.621.251	16/08/2011	2	R1	Pitomba	<i>Talisia longifolia</i>	17,00	4,00	2	1	1
1197	399.031	9.621.251	16/08/2011	3	R1	Pitomba	<i>Talisia longifolia</i>	15,00	6,00	2	1	1
1197	399.031	9.621.251	16/08/2011	4	R1	Caripé	<i>Licania octandra</i>	16,00	3,00	1	1	1
1197	399.031	9.621.251	16/08/2011	5	R1	Abiurana	<i>Pouteria gongrijpii</i>	27,00	5,00	1	1	1
1197	399.031	9.621.251	16/08/2011	6	S2	Envira-preta-folha-peluda	<i>Guatteria villosissima</i>	129,00	6,00	1	1	1
1197	399.031	9.621.251	16/08/2011	7	R1	Sangue-de-boi	<i>Hieronima sp.</i>	28,00	5,00	1	1	1
1197	399.031	9.621.251	16/08/2011	8	S1	Angelim-amargoso	<i>Andira anthelmia</i>	98,00	6,00	1	1	1

## BANCO DE DADOS ARBOREO

U.A.	X	Y	DATA	ARV.N	SUBNÍV.	NOME POPULAR	BINÔMIO	CAP (CM)	H COM (M)	QA	QF	FV
1197	399.031	9.621.251	16/08/2011	9	R1	Caripé	<i>Licania octandra</i>	16,00	2,00	1	1	1
1197	399.031	9.621.251	16/08/2011	10	R1	Envira	<i>Duguetia flagellaris</i>	18,00	5,00	1	1	1
1197	399.031	9.621.251	16/08/2011	11	R1	Louro-preto-folha-grande	<i>Ocotea longifolia</i>	15,00	4,00	1	1	1
1197	399.031	9.621.251	16/08/2011	12	R1	Canela-de-velho	<i>Actinostemon sp.</i>	33,00	6,00	1	1	1
1197	399.031	9.621.251	16/08/2011	13	S2	Ingá-vermelho	<i>Inga alba</i>	141,00	8,00	1	1	1
1197	399.031	9.621.251	16/08/2011	14	R1	Ingá-peludo	<i>Inga rubiginosa</i>	15,00	5,00	1	1	1
1197	399.031	9.621.251	16/08/2011	15	S2	Cumarú	<i>Dipteryx odorata</i>	131,00	6,00	1	1	1
1197	399.031	9.621.251	16/08/2011	16	S2	Ingá-vermelho	<i>Inga alba</i>	133,00	6,00	3	1	1
1197	399.031	9.621.251	16/08/2011	17	S1	Amarelão	<i>Apuleia leiocarpa</i>	69,00	8,00	1	1	1
1197	399.031	9.621.251	16/08/2011	18	S2	Jatobá-curuba	<i>Hymenaea intermedia</i>	160,00	10,00	1	1	1
1197	399.031	9.621.251	16/08/2011	19	S2	Caripé	<i>Licania octandra</i>	600,00	1,50	3	1	1
1197	399.031	9.621.251	16/08/2011	20	S2	Angelim-amargoso	<i>Andira anthelmia</i>	230,00	12,00	1	1	1
1197	399.031	9.621.251	16/08/2011	21	S2	Angelim-amargoso	<i>Andira anthelmia</i>	151,00	6,00	3	1	1
1197	399.031	9.621.251	16/08/2011	22	S2	Jeniparana-folha-miúda	<i>Gustavia hexapetala</i>	180,00	9,00	1	1	1
1197	399.031	9.621.251	16/08/2011	23	S2	Ingá-vermelho	<i>Inga alba</i>	136,00	6,00	1	1	1
1197	399.031	9.621.251	16/08/2011	24	S2	Cumarú	<i>Dipteryx odorata</i>	204,00	12,00	1	1	1
1197	399.031	9.621.251	16/08/2011	25	S2	Angelim-amargoso	<i>Andira anthelmia</i>	290,00	10,00	1	1	1
1198	399.043	9.621.015	16/08/2011	1	R1	Ata-amejú	<i>Fusaea longifolia</i>	23,00	2,00	2	1	1
1198	399.043	9.621.015	16/08/2011	2	R1	Ata-amejú	<i>Fusaea longifolia</i>	22,00	4,00	2	1	1
1198	399.043	9.621.015	16/08/2011	3	R1	Ata-amejú	<i>Fusaea longifolia</i>	18,00	4,00	2	1	1
1198	399.043	9.621.015	16/08/2011	4	R1	Canela-de-velho	<i>Actinostemon sp.</i>	32,00	2,50	3	1	1
1198	399.043	9.621.015	16/08/2011	5	S1	Angelim-amargoso	<i>Andira anthelmia</i>	121,00	5,00	1	1	1
1198	399.043	9.621.015	16/08/2011	6	R1	Ata-amejú	<i>Fusaea longifolia</i>	15,00	5,00	2	1	1
1198	399.043	9.621.015	16/08/2011	7	R1	Breu-vermelho	<i>Protium decandrum</i>	22,00	5,00	1	1	1
1198	399.043	9.621.015	16/08/2011	8	R1	Ata-amejú	<i>Fusaea longifolia</i>	26,00	5,00	1	1	1
1198	399.043	9.621.015	16/08/2011	9	R1	Abiu-vermelho	<i>Franchetella gongrijpii</i>	21,00	4,00	1	1	1
1198	399.043	9.621.015	16/08/2011	10	S1	Rapê-de-indio	<i>Capparis coccolobifolia</i>	70,00	10,00	1	1	1
1198	399.043	9.621.015	16/08/2011	11	R1	Rapê-de-indio	<i>Capparis coccolobifolia</i>	23,00	6,00	1	1	1
1198	399.043	9.621.015	16/08/2011	12	R1	Amarelão	<i>Apuleia leiocarpa</i>	46,00	1,50	2	1	1
1198	399.043	9.621.015	16/08/2011	13	R1	Amarelão	<i>Apuleia leiocarpa</i>	37,00	4,00	2	1	1
1198	399.043	9.621.015	16/08/2011	14	R1	Ata-amejú	<i>Fusaea longifolia</i>	36,00	8,00	1	1	1
1198	399.043	9.621.015	16/08/2011	15	R1	Amarelão	<i>Apuleia leiocarpa</i>	32,00	5,00	2	1	1
1198	399.043	9.621.015	16/08/2011	16	R1	Amarelão	<i>Apuleia leiocarpa</i>	26,00	4,00	2	1	1
1198	399.043	9.621.015	16/08/2011	17	R1	Ata-amejú	<i>Fusaea longifolia</i>	23,00	6,00	1	1	1
1198	399.043	9.621.015	16/08/2011	18	R1	Ata-amejú	<i>Fusaea longifolia</i>	26,00	1,50	3	1	1

## BANCO DE DADOS ARBOREO

U.A.	X	Y	DATA	ARV.N	SUBNÍV.	NOME POPULAR	BINÔMIO	CAP (CM)	H COM (M)	QA	QF	FV
1198	399.043	9.621.015	16/08/2011	19	S1	Angelim-amargoso	<i>Andira anthelmia</i>	89,00	7,00	1	1	1
1198	399.043	9.621.015	16/08/2011	20	S1	Caripé	<i>Licania octandra</i>	90,00	12,00	2	1	1
1198	399.043	9.621.015	16/08/2011	21	S1	Caripé	<i>Licania octandra</i>	80,00	11,00	2	1	1
1198	399.043	9.621.015	16/08/2011	22	S1	Caripé	<i>Licania octandra</i>	79,00	6,00	2	1	1
1198	399.043	9.621.015	16/08/2011	23	S1	Caripé	<i>Licania octandra</i>	93,00	10,00	2	1	1
1198	399.043	9.621.015	16/08/2011	24	S1	Caripé	<i>Licania octandra</i>	88,00	8,00	1	1	1
1198	399.043	9.621.015	16/08/2011	25	S1	Ingá-vermelho	<i>Inga alba</i>	88,00	6,00	1	1	1
1198	399.043	9.621.015	16/08/2011	26	S1	Ingá-vermelho	<i>Inga alba</i>	78,00	6,00	1	1	1
1198	399.043	9.621.015	16/08/2011	27	S1	Angelim-amargoso	<i>Andira anthelmia</i>	82,00	8,00	1	1	1
1198	399.043	9.621.015	16/08/2011	28*	S2	Cajuí	<i>Anarcadium sp.</i>	220,00	12,00	1	1	1
1198	399.043	9.621.015	16/08/2011	29	S2	Angelim-amargoso	<i>Andira anthelmia</i>	190,00	10,00	1	1	1
1198	399.043	9.621.015	16/08/2011	30	S2	Caripé	<i>Licania octandra</i>	144,00	6,00	1	1	1
1198	399.043	9.621.015	16/08/2011	31	S2	Sangue-de-boi	<i>Hieronima sp.</i>	185,00	10,00	1	1	1
1198	399.043	9.621.015	16/08/2011	32	S2	Angelim-amargoso	<i>Andira anthelmia</i>	129,00	11,00	1	1	1
1198	399.043	9.621.015	16/08/2011	33	S2	Sangue-de-boi	<i>Hieronima sp.</i>	181,00	11,00	1	1	1
1198	399.043	9.621.015	16/08/2011	34	S2	Ingá-coração	<i>Inga cordatoalata</i>	173,00	10,00	1	1	1
1198	399.043	9.621.015	16/08/2011	35	S2	Seringueira	<i>Hevea brasiliensis</i>	180,00	10,00	1	1	1
1199	399.037	9.620.755	16/08/2011	1	R1	Seringueira	<i>Hevea brasiliensis</i>	14,00	4,00	1	1	1
1199	399.037	9.620.755	16/08/2011	2	R1	Ingá-coração	<i>Inga cordatoalata</i>	16,00	4,00	1	1	1
1199	399.037	9.620.755	16/08/2011	3	R1	Peroba	<i>Aspidosperma sp.</i>	15,00	5,00	2	1	1
1199	399.037	9.620.755	16/08/2011	4	R1	Peroba	<i>Aspidosperma sp.</i>	26,00	5,00	2	1	1
1199	399.037	9.620.755	16/08/2011	5	R1	Ingá-coração	<i>Inga cordatoalata</i>	16,00	5,00	2	1	1
1199	399.037	9.620.755	16/08/2011	6	S1	Ingá-coração	<i>Inga cordatoalata</i>	79,00	8,00	2	1	1
1199	399.037	9.620.755	16/08/2011	7	S1	Ingá-coração	<i>Inga cordatoalata</i>	95,00	10,00	1	1	1
1199	399.037	9.620.755	16/08/2011	8	R1	Cumarú	<i>Dipteryx odorata</i>	55,00	3,00	1	1	1
1199	399.037	9.620.755	16/08/2011	9	S1	Ingá-vermelho	<i>Inga alba</i>	121,00	8,00	1	1	1
1199	399.037	9.620.755	16/08/2011	10	S1	Ingá-vermelho	<i>Inga alba</i>	71,00	8,00	1	1	1
1199	399.037	9.620.755	16/08/2011	11	S1	Ingá-vermelho	<i>Inga alba</i>	88,00	12,00	1	1	1
1199	399.037	9.620.755	16/08/2011	12	S1	Ingá-vermelho	<i>Inga alba</i>	111,00	8,00	1	1	1
1199	399.037	9.620.755	16/08/2011	13	S2	Canarana	<i>Indeterminada</i>	145,00	12,00	1	1	2
1199	399.037	9.620.755	16/08/2011	14	S1	Ingá-vermelho	<i>Inga alba</i>	120,00	2,00	3	1	1
1199	399.037	9.620.755	16/08/2011	15	S2	Cumarú	<i>Dipteryx odorata</i>	131,00	8,00	1	1	1
1199	399.037	9.620.755	16/08/2011	16	S2	Louro	<i>Rhodostemonodaphne grandis</i>	250,00	1,50	3	1	1
1199	399.037	9.620.755	16/08/2011	17	S2	Angelim-amargoso	<i>Andira anthelmia</i>	210,00	10,00	1	1	1
1199	399.037	9.620.755	16/08/2011	18	S2	Ingá-coração	<i>Inga cordatoalata</i>	129,00	7,00	1	1	1



## BANCO DE DADOS ARBOREO

U.A.	X	Y	DATA	ARV.N	SUBNÍV.	NOME POPULAR	BINÔMIO	CAP (CM)	H COM (M)	QA	QF	FV
1199	399.037	9.620.755	16/08/2011	19	S2	Sangue-de-boi	<i>Hieronima sp.</i>	150,00	8,00	1	1	1
1102	402.081	9.623.240	17/08/2011	1	R1	Virola	<i>Virola albidiflora</i>	13,00	3,00	1	1	1
1102	402.081	9.623.240	17/08/2011	2	R1	Jeniparana-folha-miúda	<i>Gustavia hexapetala</i>	21,00	4,00	1	1	1
1102	402.081	9.623.240	17/08/2011	3	R1	Jeniparana-folha-miúda	<i>Gustavia hexapetala</i>	20,00	2,00	1	1	1
1102	402.081	9.623.240	17/08/2011	4	S1	Abiurana-amarela	<i>Pouteria sp.</i>	68,00	9,00	1	1	1
1102	402.081	9.623.240	17/08/2011	5	R1	João-mole	<i>Guapira venosa</i>	14,00	2,00	1	1	1
1102	402.081	9.623.240	17/08/2011	6	R1	João-mole	<i>Guapira venosa</i>	24,00	2,00	1	1	1
1102	402.081	9.623.240	17/08/2011	7	R1	Jeniparana-folha-miúda	<i>Gustavia hexapetala</i>	15,00	3,00	1	1	1
1102	402.081	9.623.240	17/08/2011	8	R1	Jeniparana-folha-miúda	<i>Gustavia hexapetala</i>	21,00	2,00	1	1	1
1102	402.081	9.623.240	17/08/2011	9	R1	Mumbaca	<i>Astrocaryum munbaca</i>	16,00	3,00	1	1	3
1102	402.081	9.623.240	17/08/2011	10	R1	Mumbaca	<i>Astrocaryum munbaca</i>	15,00	3,00	1	1	3
1102	402.081	9.623.240	17/08/2011	11	R1	Mumbaca	<i>Astrocaryum munbaca</i>	13,00	4,00	1	1	3
1102	402.081	9.623.240	17/08/2011	12	R1	Mumbaca	<i>Astrocaryum munbaca</i>	16,00	5,00	1	1	3
1102	402.081	9.623.240	17/08/2011	13	R1	Abiurana-amarela	<i>Pouteria sp.</i>	33,00	9,00	1	1	1
1102	402.081	9.623.240	17/08/2011	14	S2	Jarana	<i>Indeterminada</i>	180,00	18,00	1	1	1
1102	402.081	9.623.240	17/08/2011	15	R1	Jeniparana-folha-miúda	<i>Gustavia hexapetala</i>	27,00	2,00	2	3	1
1102	402.081	9.623.240	17/08/2011	16	R1	Jeniparana-folha-miúda	<i>Gustavia hexapetala</i>	16,00	2,00	2	1	1
1102	402.081	9.623.240	17/08/2011	17	R1	Rapê-de-indio	<i>Capparis coccolobifolia</i>	17,00	5,00	1	1	1
1102	402.081	9.623.240	17/08/2011	18	S2	Mamãozinho	<i>Jaracatia sp</i>	160,00	18,00	1	1	1
1102	402.081	9.623.240	17/08/2011	19	S2	Jarana	<i>Indeterminada</i>	145,00	19,00	1	1	1
1102	402.081	9.623.240	17/08/2011	20	S2	Amarelão	<i>Apuleia leiocarpa</i>	258,00	21,00	1	1	1
1102	402.081	9.623.240	17/08/2011	21	S2	Pente-de-macaco	<i>Apeiba tibourbou</i>	155,00	19,00	1	1	1
1168	397.027	9.620.748	17/08/2011	1	S1	Ingá-mirim	<i>Inga laurifolia</i>	68,00	6,00	1	1	1
1168	397.027	9.620.748	17/08/2011	2	R1	Breu-branco	<i>Protium pallidum</i>	17,00	3,00	1	2	1
1168	397.027	9.620.748	17/08/2011	3	R1	Ingá 4	<i>Inga falcistipula</i>	37,00	6,00	1	1	1
1168	397.027	9.620.748	17/08/2011	4	R1	Ingá 4	<i>Inga falcistipula</i>	16,50	4,00	1	1	1
1168	397.027	9.620.748	17/08/2011	5	R1	Canela-de-jacamim	<i>Ischnosiphon gracilis</i>	14,50	3,00	1	2	2
1168	397.027	9.620.748	17/08/2011	6	R1	Canela-de-jacamim	<i>Ischnosiphon gracilis</i>	29,00	3,50	1	1	2
1168	397.027	9.620.748	17/08/2011	7	R1	Jutaí	<i>Hymenaea oblongifolia</i>	49,00	5,00	1	1	1
1168	397.027	9.620.748	17/08/2011	8	R1	Canela-de-jacamim	<i>Ischnosiphon gracilis</i>	13,50	3,50	1	1	2
1168	397.027	9.620.748	17/08/2011	9	R1	Jutaí-pororoca	<i>Dialium guianense</i>	19,50	4,00	1	1	1
1168	397.027	9.620.748	17/08/2011	10	R1	Canela-de-jacamim	<i>Ischnosiphon gracilis</i>	14,00	2,50	1	1	2
1168	397.027	9.620.748	17/08/2011	11	S1	Matamatá vermelho	<i>Eschweilera grandiflora</i>	98,00	9,00	1	1	1
1168	397.027	9.620.748	17/08/2011	12	R1	Canela-de-jacamim	<i>Ischnosiphon gracilis</i>	14,00	3,50	1	1	2
1168	397.027	9.620.748	17/08/2011	13	R1	Ingá-mirim	<i>Inga laurifolia</i>	24,00	4,00	1	1	1

## BANCO DE DADOS ARBOREO

U.A.	X	Y	DATA	ARV.N	SUBNÍV.	NOME POPULAR	BINÔMIO	CAP (CM)	H COM (M)	QA	QF	FV
1168	397.027	9.620.748	17/08/2011	14	S1	Abiurana-amarela	<i>Pouteria sp.</i>			4	3	1
1168	397.027	9.620.748	17/08/2011	15	S1	Breu-mescla	<i>Tetragastris altissima</i>	83,50	10,50	1	1	1
1168	397.027	9.620.748	17/08/2011	16	S2	Carne-de-vaca	<i>Roupala montana</i>	178,00	6,00	3	1	1
1168	397.027	9.620.748	17/08/2011	17	S1	Carne-de-vaca	<i>Roupala montana</i>	80,00	7,00	3	1	1
1168	397.027	9.620.748	17/08/2011	18	S1	Ingá-mirim	<i>Inga laurifolia</i>	92,00	4,00	1	1	1
1168	397.027	9.620.748	17/08/2011	19	S2	Macucu-vermelho	<i>Licania heteromorpha</i>	180,00	7,50	3	1	1
1168	397.027	9.620.748	17/08/2011	20	S2	Cupiúba	<i>Goupia glabra</i>	220,00	11,50	1	1	1
1168	397.027	9.620.748	17/08/2011	21	S2	Taperebá	<i>Spondias mombin</i>	125,00	7,00	3	1	1
1168	397.027	9.620.748	17/08/2011	22	S2	Taperebá	<i>Spondias mombin</i>	260,00	13,00	1	1	1
1168	397.027	9.620.748	17/08/2011	23	S2	Macucu-vermelho	<i>Licania heteromorpha</i>	148,00	8,00	1	1	1
1168	397.027	9.620.748	17/08/2011	24	S2	Seringueira	<i>Hevea brasiliensis</i>	180,00	10,00	1	1	1
1168	397.027	9.620.748	17/08/2011	25	S2	Carne-de-vaca	<i>Roupala montana</i>	142,00	6,00	3	1	1
1168	397.027	9.620.748	17/08/2011	26	S2	Ingá-vermelho	<i>Inga alba</i>	126,00	8,00	1	1	1
1168	397.027	9.620.748	17/08/2011	27	S2	Laranjinha	<i>Ticorea longiflora</i>	136,00	9,00	1	1	1
1168	397.027	9.620.748	17/08/2011	28	S2	Angelim-amargoso	<i>Andira anthelmia</i>	148,00	7,00	1	1	1
1172	397.234	9.620.756	17/08/2011	1	R1	Breu-branco	<i>Protium pallidum</i>	19,00	3,50	2	1	1
1172	397.234	9.620.756	17/08/2011	2	R1	Breu-branco	<i>Protium pallidum</i>	19,00	4,00	2	1	1
1172	397.234	9.620.756	17/08/2011	3	R1	Goiaba-do-mato	<i>Calyptanthus sp.1</i>	14,00	3,00	2	1	1
1172	397.234	9.620.756	17/08/2011	4	R1	Louro-branco	<i>Aniba sp.</i>	22,00	4,00	1	1	1
1172	397.234	9.620.756	17/08/2011	5	R1	Louro-branco	<i>Aniba sp.</i>	17,50	3,50	1	1	1
1172	397.234	9.620.756	17/08/2011	6	R1	Goiaba-do-mato	<i>Calyptanthus sp.1</i>	12,50	3,00	1	1	1
1172	397.234	9.620.756	17/08/2011	7	R1	Uxirana	<i>Vantanea parviflora</i>	12,50	2,00	1	1	1
1172	397.234	9.620.756	17/08/2011	8	R1	Canela-de-jacamim	<i>Ischnosiphon gracilis</i>	16,00	2,50	1	1	2
1172	397.234	9.620.756	17/08/2011	9	R1	Abiu-preto	<i>Pouteria jariensis</i>	26,00	3,50	3	1	1
1172	397.234	9.620.756	17/08/2011	10	R1	Abiu-preto	<i>Pouteria jariensis</i>	12,00	3,00	1	1	1
1172	397.234	9.620.756	17/08/2011	11	S1	Ingá-mirim	<i>Inga laurifolia</i>	105,50	7,50	1	1	1
1172	397.234	9.620.756	17/08/2011	12	R1	Goiaba-do-mato	<i>Calyptanthus sp.1</i>	16,00	3,50	1	1	1
1172	397.234	9.620.756	17/08/2011	13	R1	João-mole	<i>Guapira venosa</i>	12,00	2,00	1	1	1
1172	397.234	9.620.756	17/08/2011	14	R1	Goiaba-do-mato	<i>Calyptanthus sp.1</i>	55,00	5,50	1	2	1
1172	397.234	9.620.756	17/08/2011	15	R1	Caferana	<i>Erisma calcaratum</i>	20,00	3,50	1	1	1
1172	397.234	9.620.756	17/08/2011	16	S1	Macucu-vermelho	<i>Licania heteromorpha</i>	95,00	8,00	1	1	1
1172	397.234	9.620.756	17/08/2011	17	R1	Abiu-preto	<i>Pouteria jariensis</i>	25,00	5,00	1	1	1
1172	397.234	9.620.756	17/08/2011	18	R1	Goiabinha-da-mata	<i>Eugenia belemitana</i>	14,50	4,00	1	1	1
1172	397.234	9.620.756	17/08/2011	19	S1	Carne-de-vaca	<i>Roupala montana</i>	90,00	7,50	1	1	1
1172	397.234	9.620.756	17/08/2011	20	S2	Macucu-vermelho	<i>Licania heteromorpha</i>	125,00	6,00	1	1	1

## BANCO DE DADOS ARBOREO

U.A.	X	Y	DATA	ARV.N	SUBNÍV.	NOME POPULAR	BINÔMIO	CAP (CM)	H COM (M)	QA	QF	FV
1172	397.234	9.620.756	17/08/2011	21	S2	Macucu-vermelho	<i>Licania heteromorpha</i>	138,50	7,00	1	1	1
1172	397.234	9.620.756	17/08/2011	22	S1	Macucu-vermelho	<i>Licania heteromorpha</i>	72,50	6,00	1	1	1
1172	397.234	9.620.756	17/08/2011	23	S1	Carne-de-vaca	<i>Roupala montana</i>	62,50	7,00	1	1	1
1172	397.234	9.620.756	17/08/2011	24	S2	Carne-de-vaca	<i>Roupala montana</i>	141,00	6,00	3	1	1
1172	397.234	9.620.756	17/08/2011	25	S1	Macucu-vermelho	<i>Licania heteromorpha</i>	123,50	6,50	3	1	1
1172	397.234	9.620.756	17/08/2011	27	S2	Angelim-amargoso	<i>Andira anthelmia</i>	132,00	8,50	1	1	1
1172	397.234	9.620.756	17/08/2011	26	S2	Carne-de-vaca	<i>Roupala montana</i>	127,00	5,00	1	1	1
1172	397.234	9.620.756	17/08/2011	28	S2	Macucu-vermelho	<i>Licania heteromorpha</i>	180,00	7,00	3	1	1
1172	397.234	9.620.756	17/08/2011	29	S2	Carne-de-vaca	<i>Roupala montana</i>	155,00	8,50	1	1	1
1172	397.234	9.620.756	17/08/2011	30	S2	Castanha-de-periquito	<i>Sterculia pruriens</i>	152,00	12,00	1	1	1
1172	397.234	9.620.756	17/08/2011	31	S2	Caripé-torrado	<i>Licania apetala</i>	220,00	11,00	1	1	1
1172	397.234	9.620.756	17/08/2011	32	S2	Carne-de-vaca	<i>Roupala montana</i>	157,00	6,00	3	1	1
1172	397.234	9.620.756	17/08/2011	33	S2	Jutáí-pororoca	<i>Dialium guianense</i>	180,00	9,00	1	1	1
1172	397.234	9.620.756	17/08/2011	34	S2	Oiti	<i>Indeterminada</i>	330,00	8,00	1	1	1
1172	397.234	9.620.756	17/08/2011	35	S2	Sapucaia	<i>Lecythis pisonis</i>	513,00	12,00	1	1	1
1172	397.234	9.620.756	17/08/2011	36	S2	Carne-de-vaca	<i>Roupala montana</i>	180,00	7,50	3	1	1
1172	397.234	9.620.756	17/08/2011	37	S2	Carne-de-vaca	<i>Roupala montana</i>	220,00	10,00	2	1	1
1172	397.234	9.620.756	17/08/2011	38	S2	Carne-de-vaca	<i>Roupala montana</i>	160,00	9,00	2	1	1
1173	397.236	9.620.513	17/08/2011	1	R1	Guajará-vermelho	<i>macrocarpa</i>	23,00	3,50	1	1	1
1173	397.236	9.620.513	17/08/2011	2	R1	Ingá-mirim	<i>Inga laurifolia</i>	20,00	3,00	1	1	1
1173	397.236	9.620.513	17/08/2011	3	R1	Breu-grande	<i>Protium robustum</i>	32,50	3,00	1	1	1
1173	397.236	9.620.513	17/08/2011	4	R1	Canela-de-jacamim	<i>Ischnosiphon gracilis</i>	23,50	3,50	1	2	2
1173	397.236	9.620.513	17/08/2011	5	R1	Canela-de-jacamim	<i>Ischnosiphon gracilis</i>	20,00	3,00	1	1	2
1173	397.236	9.620.513	17/08/2011	6	R1	Canela-de-jacamim	<i>Ischnosiphon gracilis</i>	19,50	4,00	1	1	2
1173	397.236	9.620.513	17/08/2011	7	R1	Canela-de-jacamim	<i>Ischnosiphon gracilis</i>	25,00	4,50	1	1	2
1173	397.236	9.620.513	17/08/2011	8	R1	Canela-de-jacamim	<i>Ischnosiphon gracilis</i>	32,50	4,00	1	1	2
1173	397.236	9.620.513	17/08/2011	9	R1	Canela-de-jacamim	<i>Ischnosiphon gracilis</i>	21,50	3,50	1	1	2
1173	397.236	9.620.513	17/08/2011	10	R1	Canela-de-jacamim	<i>Ischnosiphon gracilis</i>	14,00	2,00	1	2	2
1173	397.236	9.620.513	17/08/2011	11	R1	Ata-amejú	<i>Fusaea longifolia</i>	17,50	3,50	1	1	1
1173	397.236	9.620.513	17/08/2011	12	R1	Breu-mescla	<i>Tetragastris altissima</i>	13,50	3,00	1	1	1
1173	397.236	9.620.513	17/08/2011	13	S1	Inajá	<i>Attalea maripa</i>	78,50	10,00	1	1	3
1173	397.236	9.620.513	17/08/2011	14	S1	Goiabinha-da-mata	<i>Eugenia belemitana</i>	69,00	8,00	1	2	1
1173	397.236	9.620.513	17/08/2011	15	S1	Balaio-de-cutia	<i>Chamaecrista xinguensis</i>	112,50	11,00	1	2	1
1173	397.236	9.620.513	17/08/2011	16	S1	Guajará-vermelho	<i>macrocarpa</i>	80,00	9,00	1	1	1
1173	397.236	9.620.513	17/08/2011	17	S2	Macucu-vermelho	<i>Licania heteromorpha</i>	175,00	6,00	3	1	1

## BANCO DE DADOS ARBOREO

U.A.	X	Y	DATA	ARV.N	SUBNÍV.	NOME POPULAR	BINÔMIO	CAP (CM)	H COM (M)	QA	QF	FV
1173	397.236	9.620.513	17/08/2011	18	S2	Oiti	<i>Indeterminada</i>	300,00	8,00	1	1	1
1173	397.236	9.620.513	17/08/2011	19	S2	Macucu-vermelho	<i>Licania heteromorpha</i>	250,00	7,50	1	1	1
1173	397.236	9.620.513	17/08/2011	20	S2	Jutaí-pororoca	<i>Dialium guianense</i>	160,00	10,00	1	1	1
1174	397.234	9.620.254	17/08/2011	1	R1	Ata-amejú	<i>Fusaea longifolia</i>	22,50	3,00	1	1	1
1174	397.234	9.620.254	17/08/2011	2	R1	Casca-seca	<i>Indeterminada</i>	43,00	6,50	1	1	1
1174	397.234	9.620.254	17/08/2011	3	R1	Canela-de-jacamim	<i>Ischnosiphon gracilis</i>	20,00	3,00	1	1	2
1174	397.234	9.620.254	17/08/2011	4	R1	Tauari 1	<i>Couratari multiflora</i>	40,00	6,50	1	1	1
1174	397.234	9.620.254	17/08/2011	5	R1	Canela-de-jacamim	<i>Ischnosiphon gracilis</i>	18,00	4,00	1	1	2
1174	397.234	9.620.254	17/08/2011	6	R1	Ingá-mirim	<i>Inga laurifolia</i>	55,00	5,50	1	1	1
1174	397.234	9.620.254	17/08/2011	7	R1	Caferana	<i>Erisma calcaratum</i>	25,00	4,00	1	1	1
1174	397.234	9.620.254	17/08/2011	8	R1	Caferana	<i>Erisma calcaratum</i>	21,00	3,50	2	1	1
1174	397.234	9.620.254	17/08/2011	9	R1	Caferana	<i>Erisma calcaratum</i>	20,00	4,00	2	1	1
1174	397.234	9.620.254	17/08/2011	10	R1	Ingá-mirim	<i>Inga laurifolia</i>	16,00	4,00	1	1	1
1174	397.234	9.620.254	17/08/2011	11	S1	Jatobá-curuba	<i>Hymenaea intermedia</i>	86,00	9,00	1	1	1
1174	397.234	9.620.254	17/08/2011	12	S1	Castanha-de-periquito	<i>Sterculia pruriens</i>	69,00	8,00	1	1	1
1174	397.234	9.620.254	17/08/2011	13	S2	Oiti	<i>Indeterminada</i>	380,00	11,00	1	1	1
1174	397.234	9.620.254	17/08/2011	14	S2	Fava-bolota	<i>Parkia pendula</i>	233,00	12,00	1	1	1
1174	397.234	9.620.254	17/08/2011	15	S2	Taperebá	<i>Spondias mombin</i>	147,50	11,00	1	1	1
1174	397.234	9.620.254	17/08/2011	16	S2	Angelim-amargoso	<i>Andira anthelmia</i>	150,00	12,00	1	1	1
1174	397.234	9.620.254	17/08/2011	17	S2	Mandiqueira	<i>Qualea sp. 1</i>	270,00	11,00	1	1	1
1174	397.234	9.620.254	17/08/2011	18	S2	Mandiqueira	<i>Qualea sp. 1</i>	128,00	9,00	1	1	1
1174	397.234	9.620.254	17/08/2011	19	S2	Ingá-mirim	<i>Inga laurifolia</i>	180,00	10,00	1	1	1
1174	397.234	9.620.254	17/08/2011	20	S2	Angelim-amargoso	<i>Andira anthelmia</i>	127,00	12,00	1	1	1
1176	397.436	9.620.764	17/08/2011	1	R1	Cajú	<i>Anacardium parvifolium</i>	52,00	4,00	1	1	1
1176	397.436	9.620.764	17/08/2011	2	S1	Ingá 4	<i>Inga falcistipula</i>	62,00	14,00	1	1	1
1176	397.436	9.620.764	17/08/2011	3	S2	Bucheira	<i>Christannia sp.</i>	160,00	18,00	1	1	1
1177	397.434	9.620.498	17/08/2011	1	R1	Canela-de-jacamim	<i>Ischnosiphon gracilis</i>	60,00	1,50	3	1	2
1177	397.434	9.620.498	17/08/2011	2	R1	Farinha-seca	<i>Albizia niopoides</i>	44,00	8,00	1	1	1
1177	397.434	9.620.498	17/08/2011	3	S1	Cumarú	<i>Dipteryx odorata</i>	78,00	10,00	1	1	1
1177	397.434	9.620.498	17/08/2011	4	S1	Fava	<i>Albizia corymbosa</i>	104,00	11,00	1	1	1
1177	397.434	9.620.498	17/08/2011	5	S1	Amarelão	<i>Apuleia leiocarpa</i>	70,00	14,00	1	1	1
1177	397.434	9.620.498	17/08/2011	6	S1	Ingá-vermelho	<i>Inga alba</i>	122,00	10,00	1	1	1
1177	397.434	9.620.498	17/08/2011	7	S1	Ata-amejú	<i>Fusaea longifolia</i>	69,00	5,00	1	1	1
1177	397.434	9.620.498	17/08/2011	8	S2	Cumarú	<i>Dipteryx odorata</i>	127,00	11,00	1	1	1
1177	397.434	9.620.498	17/08/2011	9	S1	Ingá-vermelho	<i>Inga alba</i>	79,00	16,00	1	1	1

## BANCO DE DADOS ARBOREO

U.A.	X	Y	DATA	ARV.N	SUBNÍV.	NOME POPULAR	BINÔMIO	CAP (CM)	H COM (M)	QA	QF	FV
1177	397.434	9.620.498	17/08/2011	10	S2	Fava	<i>Albizia corymbosa</i>	147,00	10,00	1	1	1
1177	397.434	9.620.498	17/08/2011	11	S2	Fava	<i>Albizia corymbosa</i>	156,00	15,00	1	1	1
1178	397.429	9.620.252	17/08/2011	1	R1	Farinha seca	<i>Myrtiluma eugeniifolia</i>	18,00	2,00	1	1	1
1178	397.429	9.620.252	17/08/2011	2	R1	Lacre	<i>Vismia sp.</i>	34,00	5,00	1	1	1
1178	397.429	9.620.252	17/08/2011	3	S1	Fava	<i>Albizia corymbosa</i>	120,00	2,00	3	1	1
1178	397.429	9.620.252	17/08/2011	4	R1	Farinha-seca	<i>Albizia niopoides</i>	25,00	6,00	1	1	1
1178	397.429	9.620.252	17/08/2011	5	S1	João-mole	<i>Guapira venosa</i>	63,00	6,00	1	1	1
1178	397.429	9.620.252	17/08/2011	6	R1	Canela-de-velho	<i>Actinostemon sp.</i>	17,00	4,00	1	1	1
1178	397.429	9.620.252	17/08/2011	7	R1	Abiu	<i>Pouteria filipes</i>	25,00	7,00	1	1	1
1178	397.429	9.620.252	17/08/2011	8	R1	Amarelão	<i>Apuleia leiocarpa</i>	24,00	3,00	1	1	1
1178	397.429	9.620.252	17/08/2011	9	R1	Canela-de-velho	<i>Actinostemon sp.</i>	21,00	4,00	1	1	1
1178	397.429	9.620.252	17/08/2011	10	R1	Tachi	<i>Sclerolobium albiflorum</i>	17,00	2,00	1	1	1
1178	397.429	9.620.252	17/08/2011	11	S2	Fava	<i>Albizia corymbosa</i>	134,00	14,00	1	1	1
1178	397.429	9.620.252	17/08/2011	12	S2	Cumarú	<i>Dipteryx odorata</i>	133,00	10,00	1	1	1
1178	397.429	9.620.252	17/08/2011	13	S2	Ingá-vermelho	<i>Inga alba</i>	192,00	25,00	1	1	1
1178	397.429	9.620.252	17/08/2011	14	S1	Fava	<i>Albizia corymbosa</i>	114,00	15,00	1	1	1
1178	397.429	9.620.252	17/08/2011	15	S1	Cumarú	<i>Dipteryx odorata</i>	79,00	12,00	1	1	1
1178	397.429	9.620.252	17/08/2011	16	S2	Cumarú	<i>Dipteryx odorata</i>	147,00	9,00	1	1	1
1178	397.429	9.620.252	17/08/2011	17	S2	Cumarú	<i>Dipteryx odorata</i>	160,00	7,00	1	1	1
1178	397.429	9.620.252	17/08/2011	18	S2	Ingá-vermelho	<i>Inga alba</i>	190,00	11,00	1	1	1
1178	397.429	9.620.252	17/08/2011	19	S2	Cumarú	<i>Dipteryx odorata</i>	200,00	9,00	1	1	1
1178	397.429	9.620.252	17/08/2011	20	S2	Farinha seca	<i>Myrtiluma eugeniifolia</i>	137,00	15,00	1	1	1
1178	397.429	9.620.252	17/08/2011	21	S2	Breu	<i>Protium sp.</i>	150,00	17,00	1	1	1
1178	397.429	9.620.252	17/08/2011	22	S2	Fava	<i>Albizia corymbosa</i>	148,00	9,00	1	1	1
1180	397.634	9.620.755	17/08/2011	1	S1	Ingá-vermelho	<i>Inga alba</i>	105,00	8,00	1	1	1
1180	397.634	9.620.755	17/08/2011	2	R1	Canela-de-velho	<i>Actinostemon sp.</i>	20,00	2,00	3	2	1
1180	397.634	9.620.755	17/08/2011	3	R1	Farinha-seca	<i>Albizia niopoides</i>	40,00	10,00	1	1	1
1180	397.634	9.620.755	17/08/2011	4	R1	Ata-amejú	<i>Fusaea longifolia</i>	14,00	2,50	1	1	1
1180	397.634	9.620.755	17/08/2011	5	R1	Amarelão	<i>Apuleia leiocarpa</i>	16,00	3,00	1	1	1
1180	397.634	9.620.755	17/08/2011	6	R1	Farinha-seca	<i>Albizia niopoides</i>	31,00	7,00	1	1	1
1180	397.634	9.620.755	17/08/2011	7	R1	Jeniparana	<i>Gustavia augusta</i>	17,00	2,00	1	1	1
1180	397.634	9.620.755	17/08/2011	8	R1	Amarelão	<i>Apuleia leiocarpa</i>	14,00	2,50	1	1	1
1180	397.634	9.620.755	17/08/2011	9	R1	Farinha seca	<i>Myrtiluma eugeniifolia</i>	18,00	4,00	1	1	1
1180	397.634	9.620.755	17/08/2011	10	R1	Seringueira	<i>Hevea brasiliensis</i>	40,00	5,00	1	1	1
1180	397.634	9.620.755	17/08/2011	11	R1	Farinha-seca	<i>Albizia niopoides</i>	32,00	7,00	1	1	1

## BANCO DE DADOS ARBOREO

U.A.	X	Y	DATA	ARV.N	SUBNÍV.	NOME POPULAR	BINÔMIO	CAP (CM)	H COM (M)	QA	QF	FV
1180	397.634	9.620.755	17/08/2011	12	S2	Ingá-vermelho	<i>Inga alba</i>	137,00	6,00	3	1	1
1180	397.634	9.620.755	17/08/2011	13	S2	Ingá-vermelho	<i>Inga alba</i>	175,00	2,50	3	1	1
1180	397.634	9.620.755	17/08/2011	14	S1	Ingá-vermelho	<i>Inga alba</i>	110,00	10,00	1	1	1
1180	397.634	9.620.755	17/08/2011	15	S1	Ingá-vermelho	<i>Inga alba</i>	83,00	9,00	1	1	1
1180	397.634	9.620.755	17/08/2011	16	S2	Ingá-peludo	<i>Inga rubiginosa</i>	170,00	12,00	1	3	1
1180	397.634	9.620.755	17/08/2011	17	S2	Ingá-vermelho	<i>Inga alba</i>	136,00	5,00	3	1	1
1180	397.634	9.620.755	17/08/2011	18	S2	Ingá-vermelho	<i>Inga alba</i>	137,00	14,00	1	1	1
1180	397.634	9.620.755	17/08/2011	19	S2	Ingá-vermelho	<i>Inga alba</i>	137,00	16,00	1	1	1
1180	397.634	9.620.755	17/08/2011	20	S2	Seringueira	<i>Hevea brasiliensis</i>	180,00	20,00	1	1	1
1180	397.634	9.620.755	17/08/2011	21	S2	Fava-maré	<i>Vatairea guianensis</i>	204,00	14,00	1	1	1
1180	397.634	9.620.755	17/08/2011	22	S2	Orelha-de-macaco	<i>Enterolobium contortisiliquum</i>	141,00	8,00	1	2	1
1181	397.635	9.620.506	17/08/2011	1	R1	Amarelão	<i>Apuleia leiocarpa</i>	28,00	7,00	1	1	1
1181	397.635	9.620.506	17/08/2011	2	R1	Cumarú	<i>Dipteryx odorata</i>	46,00	4,00	2	1	1
1181	397.635	9.620.506	17/08/2011	3	R1	Cumarú	<i>Dipteryx odorata</i>	52,00	2,50	2	1	1
1181	397.635	9.620.506	17/08/2011	4	R1	Ata-amejú	<i>Fusaea longifolia</i>	16,00	3,50	1	1	1
1181	397.635	9.620.506	17/08/2011	5	R1	Amarelão	<i>Apuleia leiocarpa</i>	46,00	3,00	1	2	1
1181	397.635	9.620.506	17/08/2011	6	S1	Muirauá	<i>Mouriri myrtifolia</i>	90,00	9,00	1	1	1
1181	397.635	9.620.506	17/08/2011	7	R1	Amarelão	<i>Apuleia leiocarpa</i>	52,00	4,00	1	2	1
1181	397.635	9.620.506	17/08/2011	8	R1	Abiu	<i>Pouteria filipes</i>	21,00	7,00	1	1	1
1181	397.635	9.620.506	17/08/2011	9	S1	Abiu-casca-amarela	<i>Chrysophyllum sp.</i>	78,00	3,00	1	2	1
1181	397.635	9.620.506	17/08/2011	10	S2	Breu	<i>Protium sp.</i>	133,00	18,00	1	1	1
1181	397.635	9.620.506	17/08/2011	11	S1	Imbira-preta	<i>Guatteria schomburgkiana</i>	93,00	12,00	1	2	1
1181	397.635	9.620.506	17/08/2011	12	S2	Amarelão	<i>Apuleia leiocarpa</i>	145,00	7,00	3	1	1
1181	397.635	9.620.506	17/08/2011	13	S1	Ingá-vermelho	<i>Inga alba</i>	124,00	11,00	3	1	1
1181	397.635	9.620.506	17/08/2011	14	S2	Piranheira	<i>Piranhea trifoliata</i>	181,00	15,00	1	1	1
1181	397.635	9.620.506	17/08/2011	15	S2	Cumarú	<i>Dipteryx odorata</i>	140,00	7,00	1	1	1
1181	397.635	9.620.506	17/08/2011	16	S2	Amarelão	<i>Apuleia leiocarpa</i>	173,00	13,00	1	1	1
1181	397.635	9.620.506	17/08/2011	17	S2	Ucuúba	<i>Virola pavonis</i>	143,00	1,30	2	1	1
1182	397.633	9.620.255	17/08/2011	1	S2	Breu	<i>Protium sp.</i>	210,00	10,00	1	1	1
1182	397.633	9.620.255	17/08/2011	2	R1	Amarelão	<i>Apuleia leiocarpa</i>	45,00	5,00	1	2	1
1182	397.633	9.620.255	17/08/2011	3	S1	Farinha-seca	<i>Albizia niopoides</i>	73,00	14,00	1	1	1
1182	397.633	9.620.255	17/08/2011	4	R1	Amarelão	<i>Apuleia leiocarpa</i>	23,00	2,30	1	1	1
1182	397.633	9.620.255	17/08/2011	5	R1	Canela-de-velho	<i>Actinostemon sp.</i>	17,00	4,00	1	1	1
1182	397.633	9.620.255	17/08/2011	6	R1	Canela-de-velho	<i>Actinostemon sp.</i>	14,00	1,50	1	3	1
1182	397.633	9.620.255	17/08/2011	7	R1	Canela-de-velho	<i>Actinostemon sp.</i>	16,00	1,50	1	1	1

## BANCO DE DADOS ARBOREO

U.A.	X	Y	DATA	ARV.N	SUBNÍV.	NOME POPULAR	BINÔMIO	CAP (CM)	H COM (M)	QA	QF	FV
1182	397.633	9.620.255	17/08/2011	8	R1	Farinha-seca	<i>Albizia niopoides</i>	23,00	5,00	1	1	1
1182	397.633	9.620.255	17/08/2011	9	R1	Farinha-seca	<i>Albizia niopoides</i>	21,00	2,50	1	1	1
1182	397.633	9.620.255	17/08/2011	10	R1	Canela-de-velho	<i>Actinostemon sp.</i>	31,00	1,50	3	1	1
1182	397.633	9.620.255	17/08/2011	11	R1	Canela-de-velho	<i>Actinostemon sp.</i>	17,00	2,00	1	1	1
1182	397.633	9.620.255	17/08/2011	12	R1	Farinha-seca	<i>Albizia niopoides</i>	16,00	4,00	1	1	1
1182	397.633	9.620.255	17/08/2011	13	R1	Abiu	<i>Pouteria filipes</i>	24,00	2,00	1	1	1
1182	397.633	9.620.255	17/08/2011	14	R1	Amarelão	<i>Apuleia leiocarpa</i>	16,00	2,00	1	1	1
1182	397.633	9.620.255	17/08/2011	15	R1	Amarelão	<i>Apuleia leiocarpa</i>	14,00	5,00	1	1	1
1182	397.633	9.620.255	17/08/2011	16	R1	Amarelão	<i>Apuleia leiocarpa</i>	16,00	5,00	1	1	1
1182	397.633	9.620.255	17/08/2011	17	R1	Amarelão	<i>Apuleia leiocarpa</i>	17,00	5,00	1	1	1
1182	397.633	9.620.255	17/08/2011	18	S1	Ingá-vermelho	<i>Inga alba</i>	64,00	7,00	1	1	1
1182	397.633	9.620.255	17/08/2011	19	R1	Louro-fedorento	<i>Ocotea cinerea</i>	27,00	7,00	1	1	1
1182	397.633	9.620.255	17/08/2011	20	R1	João-mole	<i>Guapira venosa</i>	41,00	4,00	1	1	1
1182	397.633	9.620.255	17/08/2011	21	R1	Amarelão	<i>Apuleia leiocarpa</i>	17,00	1,50	1	1	1
1182	397.633	9.620.255	17/08/2011	22	S2	Amapá	<i>Brosimum sp.</i>	140,00	16,00	1	1	1
1182	397.633	9.620.255	17/08/2011	23	S1	Fava-bolota	<i>Parkia pendula</i>	68,00	14,00	1	1	1
1182	397.633	9.620.255	17/08/2011	24	S1	Ingá-vermelho	<i>Inga alba</i>	81,00	16,00	1	1	1
1182	397.633	9.620.255	17/08/2011	25	S2	Cumarú	<i>Dipteryx odorata</i>	126,00	7,00	1	1	1
1182	397.633	9.620.255	17/08/2011	26	S2	Ingá-vermelho	<i>Inga alba</i>	133,00	15,00	1	1	1
1182	397.633	9.620.255	17/08/2011	27	S2	Ingá-vermelho	<i>Inga alba</i>	138,00	16,00	1	1	1
1182	397.633	9.620.255	17/08/2011	28	S2	Cumarú	<i>Dipteryx odorata</i>	220,00	14,00	1	1	1
1182	397.633	9.620.255	17/08/2011	29	S2	Ingá-vermelho	<i>Inga alba</i>	141,00	12,00	1	1	1
1182	397.633	9.620.255	17/08/2011	30	S2	Cumarú	<i>Dipteryx odorata</i>	240,00	6,00	1	1	1
1182	397.633	9.620.255	17/08/2011	31	S2	Ingá-vermelho	<i>Inga alba</i>	170,00	14,00	1	1	1
1182	397.633	9.620.255	17/08/2011	32	S2	Cumarú	<i>Dipteryx odorata</i>	137,00	16,00	1	1	1
1182	397.633	9.620.255	17/08/2011	33	S2	Faveira	<i>Parkia velutina</i>	225,00	10,00	1	1	1
1184	397.832	9.620.754	17/08/2011	1	R1	Ingá-mirim	<i>Inga laurifolia</i>	16,50	3,00	1	1	1
1184	397.832	9.620.754	17/08/2011	2	R1	Mandiqueira	<i>Qualea sp. 1</i>	20,00	3,50	1	1	1
1184	397.832	9.620.754	17/08/2011	3	R1	Ingá-mirim	<i>Inga laurifolia</i>	13,00	3,00	1	1	1
1184	397.832	9.620.754	17/08/2011	4	R1	Caferana	<i>Erismacalcaratum</i>	14,50	2,00	1	2	1
1184	397.832	9.620.754	17/08/2011	5	R1	Caferana	<i>Erismacalcaratum</i>	18,00	2,00	1	2	1
1184	397.832	9.620.754	17/08/2011	6	R1	Caferana	<i>Erismacalcaratum</i>	14,00	1,80	1	2	1
1184	397.832	9.620.754	17/08/2011	7	R1	Ingá-mirim	<i>Inga laurifolia</i>	47,00	3,00	1	3	1
1184	397.832	9.620.754	17/08/2011	8	R1	Mandiqueira	<i>Qualea sp. 1</i>	28,00	3,50	2	2	1
1184	397.832	9.620.754	17/08/2011	9	R1	Mandiqueira	<i>Qualea sp. 1</i>	13,00	3,00	2	2	1

## BANCO DE DADOS ARBOREO

U.A.	X	Y	DATA	ARV.N	SUBNÍV.	NOME POPULAR	BINÔMIO	CAP (CM)	H COM (M)	QA	QF	FV
1184	397.832	9.620.754	17/08/2011	10	R1	Mandiqueira	<i>Qualea sp. 1</i>	13,00	2,00	1	2	1
1184	397.832	9.620.754	17/08/2011	11	R1	Mandiqueira	<i>Qualea sp. 1</i>	40,00	5,50	1	1	1
1184	397.832	9.620.754	17/08/2011	12	R1	Angelim-amargoso	<i>Andira anthelmia</i>	35,50	3,50	3	1	1
1184	397.832	9.620.754	17/08/2011	13	S2	Carne-de-vaca	<i>Roupala montana</i>	195,00	6,00	3	1	1
1184	397.832	9.620.754	17/08/2011	14	S2	Ingá-mirim	<i>Inga laurifolia</i>	140,00	6,50	3	1	1
1184	397.832	9.620.754	17/08/2011	15	S1	Macucu-vermelho	<i>Licania heteromorpha</i>	73,00	6,00	1	1	1
1184	397.832	9.620.754	17/08/2011	16	S1	Macucu-vermelho	<i>Licania heteromorpha</i>	77,00	6,50	1	1	1
1184	397.832	9.620.754	17/08/2011	17	S1	Angelim-amargoso	<i>Andira anthelmia</i>	69,00	5,00	3	1	1
1184	397.832	9.620.754	17/08/2011	18	S2	Carne-de-vaca	<i>Roupala montana</i>			4	3	1
1184	397.832	9.620.754	17/08/2011	19	S2	Jutaí-pororoca	<i>Dialium guianense</i>	139,50	12,00	1	1	1
1184	397.832	9.620.754	17/08/2011	20	S2	Carne-de-vaca	<i>Roupala montana</i>	175,00	10,00	1	1	1
1185	397.835	9.620.503	17/08/2011	1	R1	Breu-mescla	<i>Tetragastris altissima</i>	19,50	3,50	1	1	1
1185	397.835	9.620.503	17/08/2011	2	R1	Canela-de-jacamim	<i>Ischnosiphon gracilis</i>	13,50	2,50	1	1	2
1185	397.835	9.620.503	17/08/2011	3	R1	Canela-de-jacamim	<i>Ischnosiphon gracilis</i>	14,00	3,50	2	1	2
1185	397.835	9.620.503	17/08/2011	4	R1	Ingá-mirim	<i>Inga laurifolia</i>	14,00	2,50	1	2	1
1185	397.835	9.620.503	17/08/2011	5	R1	Canela-de-jacamim	<i>Ischnosiphon gracilis</i>	15,00	3,00	1	1	2
1185	397.835	9.620.503	17/08/2011	6	S1	Inharé	<i>Brosimum sp. 1</i>	81,00	12,50	1	1	1
1185	397.835	9.620.503	17/08/2011	7	R1	Jarana-folha-miúda	<i>Lecythis lurida</i>	38,50	4,00	3	1	1
1185	397.835	9.620.503	17/08/2011	8	S1	Ingá-cipó	<i>Inga edulis</i>			4	3	1
1185	397.835	9.620.503	17/08/2011	9	S1	Jeniparana	<i>Gustavia augusta</i>	64,00	7,50	1	1	1
1185	397.835	9.620.503	17/08/2011	10	R1	Canela-de-jacamim	<i>Ischnosiphon gracilis</i>	17,50	3,00	1	1	2
1185	397.835	9.620.503	17/08/2011	11	R1	Pinha-do-brejo	<i>Rollinia sp.</i>	38,00	5,50	1	1	1
1185	397.835	9.620.503	17/08/2011	12	S1	Macucu-vermelho	<i>Licania heteromorpha</i>	120,50	6,50	3	2	1
1185	397.835	9.620.503	17/08/2011	13	S2	Carne-de-vaca	<i>Roupala montana</i>	157,00	5,50	3	1	1
1185	397.835	9.620.503	17/08/2011	14	S2	Seringueira	<i>Hevea brasiliensis</i>	158,00	4,50	3	1	1
1185	397.835	9.620.503	17/08/2011	15	S1	Frutão	<i>Pouteria pariry</i>	75,00	8,50	1	1	1
1185	397.835	9.620.503	17/08/2011	16	S2	Carne-de-vaca	<i>Roupala montana</i>	133,00	7,50	2	1	1
1185	397.835	9.620.503	17/08/2011	17	S1	Carne-de-vaca	<i>Roupala montana</i>	80,50	5,50	2	1	1
1185	397.835	9.620.503	17/08/2011	18	S1	Angico	<i>Pseudopiptadenia psilostachya</i>	109,00	6,50	1	1	1
1185	397.835	9.620.503	17/08/2011	19	S1	Carne-de-vaca	<i>Roupala montana</i>	66,50	7,00	1	1	1
1185	397.835	9.620.503	17/08/2011	20	S2	Carne-de-vaca	<i>Roupala montana</i>	125,50	9,00	1	1	1
1185	397.835	9.620.503	17/08/2011	21	S2	Ingá-mirim	<i>Inga laurifolia</i>	126,00	7,50	1	1	1
1185	397.835	9.620.503	17/08/2011	22	S2	Tanimbuca	<i>Terminalia amazonica</i>	320,00	13,50	1	1	1
1185	397.835	9.620.503	17/08/2011	23	S2	Abiurana-amarela	<i>Pouteria sp.</i>	129,00	8,50	1	1	1
1185	397.835	9.620.503	17/08/2011	24	S2	Angelim-amargoso	<i>Andira anthelmia</i>	262,00	10,50	1	1	1



## BANCO DE DADOS ARBOREO

U.A.	X	Y	DATA	ARV.N	SUBNÍV.	NOME POPULAR	BINÔMIO	CAP (CM)	H COM (M)	QA	QF	FV
1185	397.835	9.620.503	17/08/2011	25	S2	Carne-de-vaca	<i>Roupala montana</i>	152,00	6,50	3	1	1
1192	398.834	9.621.003	17/08/2011	1	R1	Canela-de-jacamim	<i>Ischnosiphon gracilis</i>	29,00	4,00	1	1	2
1192	398.834	9.621.003	17/08/2011	2	R1	Breu	<i>Protium sp.</i>	21,00	6,00	1	1	1
1192	398.834	9.621.003	17/08/2011	3	R1	Casca-seca	<i>Indeterminada</i>	13,00	4,00	1	1	1
1192	398.834	9.621.003	17/08/2011	4	R1	Fava-maré	<i>Vatairea guianensis</i>	48,00	7,00	2	1	1
1192	398.834	9.621.003	17/08/2011	5	R1	Fava-maré	<i>Vatairea guianensis</i>	19,00	4,00	2	1	1
1192	398.834	9.621.003	17/08/2011	6	R1	Fava-maré	<i>Vatairea guianensis</i>	13,00	5,00	2	1	1
1192	398.834	9.621.003	17/08/2011	7	R1	Casca-seca	<i>Indeterminada</i>	16,00	2,00	1	1	1
1192	398.834	9.621.003	17/08/2011	8	R1	Angelim-amargoso	<i>Andira anthelmia</i>	34,00	5,00	1	1	1
1192	398.834	9.621.003	17/08/2011	9	R1	Quararibea	<i>Quararibea guianensis</i>	14,00	3,00	2	1	1
1192	398.834	9.621.003	17/08/2011	10	R1	Quararibea	<i>Quararibea guianensis</i>	23,00	6,00	2	1	1
1192	398.834	9.621.003	17/08/2011	11	R1	Ingá 4	<i>Inga falcistipula</i>	14,00	4,00	1	1	1
1192	398.834	9.621.003	17/08/2011	12	R1	Ingá 4	<i>Inga falcistipula</i>	17,00	5,00	1	1	1
1192	398.834	9.621.003	17/08/2011	13	S1	Quararibea	<i>Quararibea guianensis</i>	109,00	6,00	1	1	1
1192	398.834	9.621.003	17/08/2011	14	S2	Angelim-amargoso	<i>Andira anthelmia</i>	138,00	12,00	1	1	1
1192	398.834	9.621.003	17/08/2011	15	S1	Angelim-amargoso	<i>Andira anthelmia</i>	66,00	8,00	1	1	1
1192	398.834	9.621.003	17/08/2011	16	S1	Macucu-vermelho	<i>Licania heteromorpha</i>	121,00	8,00	1	1	1
1192	398.834	9.621.003	17/08/2011	17	S1	Jutáí-pororoca	<i>Dialium guianense</i>	104,00	8,00	1	1	1
1192	398.834	9.621.003	17/08/2011	18	S1	Jutáí-pororoca	<i>Dialium guianense</i>	89,00	8,00	1	1	1
1192	398.834	9.621.003	17/08/2011	19	S2	Sucupira	<i>Senna silvestris</i>	127,00	6,00	3	1	1
1192	398.834	9.621.003	17/08/2011	20	S2	Angelim-amargoso	<i>Andira anthelmia</i>	139,00	8,00	1	1	1
1192	398.834	9.621.003	17/08/2011	21	S2	Angelim-amargoso	<i>Andira anthelmia</i>	144,00	8,00	1	1	1
1192	398.834	9.621.003	17/08/2011	22	S2	Macucu-vermelho	<i>Licania heteromorpha</i>	220,00	5,00	3	1	1
1193	398.828	9.620.755	17/08/2011	1	R1	João-mole	<i>Guapira venosa</i>	13,00	1,50	2	1	1
1193	398.828	9.620.755	17/08/2011	2	R1	João-mole	<i>Guapira venosa</i>	14,00	1,50	2	1	1
1193	398.828	9.620.755	17/08/2011	3	R1	João-mole	<i>Guapira venosa</i>	14,00	3,00	2	1	1
1193	398.828	9.620.755	17/08/2011	4	R1	João-mole	<i>Guapira venosa</i>	29,00	6,00	2	1	1
1193	398.828	9.620.755	17/08/2011	5	R1	Canela-de-jacamim	<i>Ischnosiphon gracilis</i>	14,00	2,00	2	1	2
1193	398.828	9.620.755	17/08/2011	6	R1	Canela-de-jacamim	<i>Ischnosiphon gracilis</i>	14,00	3,00	1	1	2
1193	398.828	9.620.755	17/08/2011	7	R1	Casca-seca	<i>Indeterminada</i>	49,00	4,00	1	1	1
1193	398.828	9.620.755	17/08/2011	8	R1	Canela-de-jacamim	<i>Ischnosiphon gracilis</i>	25,00	5,00	2	1	2
1193	398.828	9.620.755	17/08/2011	9	R1	Canela-de-jacamim	<i>Ischnosiphon gracilis</i>	19,00	4,00	2	1	2
1193	398.828	9.620.755	17/08/2011	10	R1	Canela-de-jacamim	<i>Ischnosiphon gracilis</i>	23,00	2,00	1	1	2
1193	398.828	9.620.755	17/08/2011	11	R1	Canela-de-jacamim	<i>Ischnosiphon gracilis</i>	23,00	4,00	2	1	2
1193	398.828	9.620.755	17/08/2011	12	R1	João-mole	<i>Guapira venosa</i>	52,00	3,00	2	1	1

## BANCO DE DADOS ARBOREO

U.A.	X	Y	DATA	ARV.N	SUBNÍV.	NOME POPULAR	BINÔMIO	CAP (CM)	H COM (M)	QA	QF	FV
1193	398.828	9.620.755	17/08/2011	13	R1	João-mole	<i>Guapira venosa</i>	19,00	4,00	5	1	1
1193	398.828	9.620.755	17/08/2011	14	R1	João-mole	<i>Guapira venosa</i>	31,00	5,00	5	1	1
1193	398.828	9.620.755	17/08/2011	15	R1	João-mole	<i>Guapira venosa</i>	16,00	2,00	1	1	1
1193	398.828	9.620.755	17/08/2011	16	R1	João-mole	<i>Guapira venosa</i>	20,00	1,50	2	1	1
1193	398.828	9.620.755	17/08/2011	17	R1	João-mole	<i>Guapira venosa</i>	17,00	4,00	2	1	1
1193	398.828	9.620.755	17/08/2011	18	R1	João-mole	<i>Guapira venosa</i>	18,00	4,00	2	1	1
1193	398.828	9.620.755	17/08/2011	19	R1	João-mole	<i>Guapira venosa</i>	13,00	4,00	2	1	1
1193	398.828	9.620.755	17/08/2011	20	R1	João-mole	<i>Guapira venosa</i>	25,00	4,00	2	1	1
1193	398.828	9.620.755	17/08/2011	21	R1	João-mole	<i>Guapira venosa</i>	14,00	3,00	2	1	1
1193	398.828	9.620.755	17/08/2011	22	R1	João-mole	<i>Guapira venosa</i>	21,00	5,00	1	1	1
1193	398.828	9.620.755	17/08/2011	23	R1	João-mole	<i>Guapira venosa</i>	26,00	6,00	1	1	1
1193	398.828	9.620.755	17/08/2011	24	R1	João-mole	<i>Guapira venosa</i>	17,00	5,00	1	1	1
1193	398.828	9.620.755	17/08/2011	25	R1	João-mole	<i>Guapira venosa</i>	13,00	4,00	1	1	1
1193	398.828	9.620.755	17/08/2011	26	R1	João-mole	<i>Guapira venosa</i>	28,00	2,00	3	1	1
1193	398.828	9.620.755	17/08/2011	27	R1	Canela-de-jacamim	<i>Ischnosiphon gracilis</i>	16,00	3,00	1	1	2
1193	398.828	9.620.755	17/08/2011	28	R1	João-mole	<i>Guapira venosa</i>	15,00	4,00	2	1	1
1193	398.828	9.620.755	17/08/2011	29	R1	Canela-de-jacamim	<i>Ischnosiphon gracilis</i>	13,00	4,00	2	1	2
1193	398.828	9.620.755	17/08/2011	30	R1	Canela-de-jacamim	<i>Ischnosiphon gracilis</i>	15,00	4,00	2	1	2
1193	398.828	9.620.755	17/08/2011	31	R1	Canela-de-jacamim	<i>Ischnosiphon gracilis</i>	21,00	2,00	2	1	2
1193	398.828	9.620.755	17/08/2011	32	R1	Canela-de-jacamim	<i>Ischnosiphon gracilis</i>	16,00	1,50	2	1	2
1193	398.828	9.620.755	17/08/2011	33	R1	Canela-de-jacamim	<i>Ischnosiphon gracilis</i>	19,00	4,00	2	1	2
1193	398.828	9.620.755	17/08/2011	34	R1	Canela-de-jacamim	<i>Ischnosiphon gracilis</i>	13,00	4,00	2	1	2
1193	398.828	9.620.755	17/08/2011	35	R1	Canela-de-jacamim	<i>Ischnosiphon gracilis</i>	16,00	3,00	1	1	2
1193	398.828	9.620.755	17/08/2011	36	R1	Canela-de-jacamim	<i>Ischnosiphon gracilis</i>	42,00	4,00	1	1	2
1193	398.828	9.620.755	17/08/2011	37	R1	João-mole	<i>Guapira venosa</i>	14,00	5,00	1	1	1
1193	398.828	9.620.755	17/08/2011	38	R1	Canela-de-jacamim	<i>Ischnosiphon gracilis</i>	16,00	3,00	2	1	2
1193	398.828	9.620.755	17/08/2011	39	R1	Macucu-vermelho	<i>Licania heteromorpha</i>	41,00	1,50	3	1	1
1193	398.828	9.620.755	17/08/2011	40	R1	Canela-de-jacamim	<i>Ischnosiphon gracilis</i>	28,00	2,00	1	1	2
1193	398.828	9.620.755	17/08/2011	41	R1	João-mole	<i>Guapira venosa</i>	24,00	4,00	1	1	1
1193	398.828	9.620.755	17/08/2011	42	R1	João-mole	<i>Guapira venosa</i>	16,00	5,00	1	1	1
1193	398.828	9.620.755	17/08/2011	43	R1	Canela-de-jacamim	<i>Ischnosiphon gracilis</i>	17,00	4,00	2	1	2
1193	398.828	9.620.755	17/08/2011	44	S1	Angelim-amargoso	<i>Andira anthelmia</i>	65,00	6,00	1	1	1
1193	398.828	9.620.755	17/08/2011	45	S2	Canela-de-jacamim	<i>Ischnosiphon gracilis</i>	133,00	7,00	1	1	2
1193	398.828	9.620.755	17/08/2011	46	S1	Camurim	<i>Indeterminada</i>	103,00	5,00	1	1	1
1193	398.828	9.620.755	17/08/2011	47	S2	Piranheira	<i>Piranhea trifoliata</i>	184,00	8,00	1	1	1

## BANCO DE DADOS ARBOREO

U.A.	X	Y	DATA	ARV.N	SUBNÍV.	NOME POPULAR	BINÔMIO	CAP (CM)	H COM (M)	QA	QF	FV
1193	398.828	9.620.755	17/08/2011	48	S2	Angelim-amargoso	<i>Andira anthelmia</i>	133,00	8,00	1	1	1
1193	398.828	9.620.755	17/08/2011	49	S2	Macucu-vermelho	<i>Licania heteromorpha</i>	135,00	6,00	1	1	1
1193	398.828	9.620.755	17/08/2011	50	S2	Quararibea	<i>Quararibea guianensis</i>	127,00	2,00	2	1	1
1201	399.237	9.621.255	17/08/2011	1	R1	Canela-de-jacamim	<i>Ischnosiphon gracilis</i>	13,00	3,00	2	1	2
1201	399.237	9.621.255	17/08/2011	2	R1	Canela-de-jacamim	<i>Ischnosiphon gracilis</i>	18,00	4,00	2	1	2
1201	399.237	9.621.255	17/08/2011	3	R1	Ingá-cipó	<i>Inga edulis</i>	15,00	4,00	1	1	1
1201	399.237	9.621.255	17/08/2011	4	R1	Breu-serrote	<i>Crepidospermum goudotianum</i>	25,00	6,00	1	1	1
1201	399.237	9.621.255	17/08/2011	5	S1	Taperebá	<i>Spondias mombin</i>	73,00	6,00	1	1	1
1201	399.237	9.621.255	17/08/2011	6	R1	Breu-serrote	<i>Crepidospermum goudotianum</i>	15,00	2,00	1	1	1
1201	399.237	9.621.255	17/08/2011	7	R1	Caqui	<i>Diospyros artanthifolia</i>	23,00	4,00	1	1	1
1201	399.237	9.621.255	17/08/2011	8	R1	Canela-de-jacamim	<i>Ischnosiphon gracilis</i>	17,00	3,00	1	1	2
1201	399.237	9.621.255	17/08/2011	9	R1	Breu	<i>Protium sp.</i>	55,00	8,00	1	1	1
1201	399.237	9.621.255	17/08/2011	10	R1	Jeniparana-folha-miúda	<i>Gustavia hexapetala</i>	29,00	3,00	1	1	1
1201	399.237	9.621.255	17/08/2011	11	R1	Ingá-pretinho	<i>Inga heterophylla</i>	52,00	5,00	1	1	1
1201	399.237	9.621.255	17/08/2011	12	R1	Breu	<i>Protium sp.</i>	29,00	6,00	1	1	1
1201	399.237	9.621.255	17/08/2011	13	R1	Breu	<i>Protium sp.</i>	36,00	7,00	1	1	1
1201	399.237	9.621.255	17/08/2011	14	R1	Canela-de-jacamim	<i>Ischnosiphon gracilis</i>	13,00	2,00	1	1	2
1201	399.237	9.621.255	17/08/2011	15	R1	Canela-de-jacamim	<i>Ischnosiphon gracilis</i>	25,00	3,00	1	1	2
1201	399.237	9.621.255	17/08/2011	16	S2	Ingarana	<i>Abarema mataybifolia</i>	136,00	12,00	1	1	1
1201	399.237	9.621.255	17/08/2011	17	S1	Abiurana-amarela	<i>Pouteria sp.</i>	76,00	9,00	1	1	1
1201	399.237	9.621.255	17/08/2011	18	S1	Andirobarana	<i>Guarea kunthiana</i>	64,00	5,00	1	1	1
1201	399.237	9.621.255	17/08/2011	19	S1	Jatúá	<i>Trichilia sp.</i>	76,00	10,00	1	1	1
1201	399.237	9.621.255	17/08/2011	20	S1	Melancieiro	<i>Alexa grandiflora</i>	86,00	11,00	1	1	1
1201	399.237	9.621.255	17/08/2011	21	S1	Quararibea	<i>Quararibea guianensis</i>	67,00	8,00	1	1	1
1201	399.237	9.621.255	17/08/2011	22	S2	Jarana-folha-miúda	<i>Lecythis lurida</i>	340,00	10,00	1	1	1
1201	399.237	9.621.255	17/08/2011	23	S2	Quararibea	<i>Quararibea guianensis</i>	143,00	5,00	1	1	1
1201	399.237	9.621.255	17/08/2011	24	S2	Muruci	<i>Byrsonima densa</i>	135,00	8,00	1	1	1
1201	399.237	9.621.255	17/08/2011	25	S2	Quararibea	<i>Quararibea guianensis</i>	149,00	9,00	1	1	1
1202	399.236	9.621.008	17/08/2011	1	R1	Quararibea	<i>Quararibea guianensis</i>	18,00	3,00	2	3	1
1202	399.236	9.621.008	17/08/2011	2	R1	Quararibea	<i>Quararibea guianensis</i>	15,00	4,00	2	3	1
1202	399.236	9.621.008	17/08/2011	3	R1	Quararibea	<i>Quararibea guianensis</i>	18,00	5,00	2	3	1
1202	399.236	9.621.008	17/08/2011	4	S1	Quararibea	<i>Quararibea guianensis</i>	108,00	5,00	3	3	1
1202	399.236	9.621.008	17/08/2011	5	R1	Jeniparana-folha-miúda	<i>Gustavia hexapetala</i>	15,00	2,00	1	1	1
1202	399.236	9.621.008	17/08/2011	6	R1	Ingá 4	<i>Inga falcistipula</i>	15,00	4,00	1	1	1
1202	399.236	9.621.008	17/08/2011	7	R1	Ingá 4	<i>Inga falcistipula</i>	20,00	2,00	1	1	1

## BANCO DE DADOS ARBOREO

U.A.	X	Y	DATA	ARV.N	SUBNÍV.	NOME POPULAR	BINÔMIO	CAP (CM)	H COM (M)	QA	QF	FV
1202	399.236	9.621.008	17/08/2011	8	R1	Ingá-vermelho	<i>Inga alba</i>	39,00	6,00	1	1	1
1202	399.236	9.621.008	17/08/2011	9	R1	Canela-de-jacamim	<i>Ischnosiphon gracilis</i>	16,00	2,00	1	1	2
1202	399.236	9.621.008	17/08/2011	10	R1	Canela-de-jacamim	<i>Ischnosiphon gracilis</i>	20,00	3,00	5	3	2
1202	399.236	9.621.008	17/08/2011	11	S1	Murici	<i>Byrsonima aerugo</i>	87,00	6,00	1	1	1
1202	399.236	9.621.008	17/08/2011	12	S1	Quararibea	<i>Quararibea guianensis</i>	82,00	8,00	1	1	1
1202	399.236	9.621.008	17/08/2011	13	S1	Abiurana	<i>Pouteria gongrijpii</i>	72,00	8,00	1	1	1
1202	399.236	9.621.008	17/08/2011	14	S1	Quararibea	<i>Quararibea guianensis</i>	72,00	5,00	1	1	1
1202	399.236	9.621.008	17/08/2011	15	S1	Sumaúma	<i>Ceiba pentandra</i>	80,00	4,00	1	1	1
1202	399.236	9.621.008	17/08/2011	16	S2	Macucu-vermelho	<i>Licania heteromorpha</i>	139,00	10,00	1	1	1
1202	399.236	9.621.008	17/08/2011	17	S2	Macucu-vermelho	<i>Licania heteromorpha</i>	151,00	7,00	1	1	1
1204	399.228	9.620.757	17/08/2011	1	R1	Canela-de-jacamim	<i>Ischnosiphon gracilis</i>	27,00	5,00	1	1	2
1204	399.228	9.620.757	17/08/2011	2	R1	Ingarana	<i>Abarema mataybifolia</i>	31,00	4,00	1	1	1
1204	399.228	9.620.757	17/08/2011	3	R1	Angelim-amargoso	<i>Andira anthelmia</i>	27,00	2,00	1	1	1
1204	399.228	9.620.757	17/08/2011	4	R1	Margaritária	<i>Phyllanthus nobilis</i>	27,00	4,00	1	1	2
1204	399.228	9.620.757	17/08/2011	5	R1	Margaritária	<i>Phyllanthus nobilis</i>	33,00	3,00	1	1	2
1204	399.228	9.620.757	17/08/2011	6	R1	Ingarana	<i>Abarema mataybifolia</i>	13,00	3,00	1	1	1
1204	399.228	9.620.757	17/08/2011	7	R1	Angelim-amargoso	<i>Andira anthelmia</i>	31,00	5,00	1	1	1
1204	399.228	9.620.757	17/08/2011	8	R1	Ingarana	<i>Abarema mataybifolia</i>	21,00	2,00	1	1	1
1204	399.228	9.620.757	17/08/2011	9	R1	Ingarana	<i>Abarema mataybifolia</i>	15,00	4,00	1	1	1
1204	399.228	9.620.757	17/08/2011	10	R1	Canela-de-jacamim	<i>Ischnosiphon gracilis</i>	25,00	3,00	1	1	2
1204	399.228	9.620.757	17/08/2011	11	R1	Cumarú	<i>Dipteryx odorata</i>	49,00	5,00	2	1	1
1204	399.228	9.620.757	17/08/2011	12	S1	Cumarú	<i>Dipteryx odorata</i>	121,00	6,00	2	1	1
1204	399.228	9.620.757	17/08/2011	13	R1	Canela-de-jacamim	<i>Ischnosiphon gracilis</i>	21,00	3,00	1	1	2
1204	399.228	9.620.757	17/08/2011	14	S1	Quararibea	<i>Quararibea guianensis</i>	62,00	2,00	3	1	1
1204	399.228	9.620.757	17/08/2011	15	S1	Quararibea	<i>Quararibea guianensis</i>	79,00	2,00	1	1	1
1204	399.228	9.620.757	17/08/2011	16	S1	Pau-vermelho	<i>Chaunochiton kappleri</i>	111,00	7,00	1	1	1
1204	399.228	9.620.757	17/08/2011	17	S1	Angelim-amargoso	<i>Andira anthelmia</i>	79,00	7,00	1	1	1
1204	399.228	9.620.757	17/08/2011	18	S1	Angelim-amargoso	<i>Andira anthelmia</i>	82,00	4,00	1	1	1
1204	399.228	9.620.757	17/08/2011	19	S2	Ingarana	<i>Abarema mataybifolia</i>	138,00	8,00	1	1	1
1204	399.228	9.620.757	17/08/2011	20	S1	Quararibea	<i>Quararibea guianensis</i>	75,00	3,00	3	1	1
1204	399.228	9.620.757	17/08/2011	21	S2	Macucu-vermelho	<i>Licania heteromorpha</i>	170,00	8,00	1	1	1
1204	399.228	9.620.757	17/08/2011	22	S2	Quararibea	<i>Quararibea guianensis</i>	138,00	6,00	1	1	1
1204	399.228	9.620.757	17/08/2011	23	S2	Quararibea	<i>Quararibea guianensis</i>	180,00	7,00	1	1	1
1204	399.228	9.620.757	17/08/2011	24	S2	Gombeira	<i>Sorocea sp.</i>	225,00	8,00	1	1	1
1204	399.228	9.620.757	17/08/2011	25	S2	Barrote	<i>Protium subserratum</i>	129,00	5,00	1	1	1

## BANCO DE DADOS ARBOREO

U.A.	X	Y	DATA	ARV.N	SUBNÍV.	NOME POPULAR	BINÔMIO	CAP (CM)	H COM (M)	QA	QF	FV
1204	399.228	9.620.757	17/08/2011	26	S2	Macucu-vermelho	<i>Licania heteromorpha</i>	151,00	6,00	1	1	1
1204	399.228	9.620.757	17/08/2011	27	S2	Ipê-amarelo	<i>Tabebuia serratifolia</i>	217,00	12,00	1	1	1
1204	399.228	9.620.757	17/08/2011	28	S2	Abiurana	<i>Pouteria gongrijpii</i>	145,00	8,00	1	1	1
1206	399.424	9.621.007	17/08/2011	1	R1	Fava-maré	<i>Vatairea guianensis</i>	21,00	5,00	2	1	1
1206	399.424	9.621.007	17/08/2011	2	R1	Fava-maré	<i>Vatairea guianensis</i>	30,00	5,00	2	1	1
1206	399.424	9.621.007	17/08/2011	3	R1	Fava-maré	<i>Vatairea guianensis</i>	16,00	3,00	1	1	1
1206	399.424	9.621.007	17/08/2011	4	R1	Fava-maré	<i>Vatairea guianensis</i>	50,00	4,00	3	1	1
1206	399.424	9.621.007	17/08/2011	5	R1	Fava-maré	<i>Vatairea guianensis</i>	31,00	5,00	1	1	1
1206	399.424	9.621.007	17/08/2011	6	R1	Fava-maré	<i>Vatairea guianensis</i>	57,00	8,00	1	1	1
1206	399.424	9.621.007	17/08/2011	7	R1	Fava-maré	<i>Vatairea guianensis</i>	49,00	4,00	1	1	1
1206	399.424	9.621.007	17/08/2011	8	R1	Fava-maré	<i>Vatairea guianensis</i>	38,00	1,50	3	1	1
1206	399.424	9.621.007	17/08/2011	9	S1	Fava-maré	<i>Vatairea guianensis</i>	91,00	8,00	1	1	1
1206	399.424	9.621.007	17/08/2011	10	S1	Ingá-cipó	<i>Inga edulis</i>	74,00	1,50	3	1	1
1206	399.424	9.621.007	17/08/2011	11	R1	Ingá-cipó	<i>Inga edulis</i>	15,00	8,00	1	1	1
1206	399.424	9.621.007	17/08/2011	12	R1	Ingá-cipó	<i>Inga edulis</i>	60,00	6,00	1	1	1
1206	399.424	9.621.007	17/08/2011	13	R1	Ingá-cipó	<i>Inga edulis</i>	38,00	8,00	1	1	1
1206	399.424	9.621.007	17/08/2011	14	R1	Fava-maré	<i>Vatairea guianensis</i>	14,00	3,00	1	1	1
1206	399.424	9.621.007	17/08/2011	15	R1	Fava-maré	<i>Vatairea guianensis</i>	40,00	6,00	1	1	1
1206	399.424	9.621.007	17/08/2011	16	R1	Fava-maré	<i>Vatairea guianensis</i>	18,00	4,00	1	1	1
1206	399.424	9.621.007	17/08/2011	17	R1	Ingá-cipó	<i>Inga edulis</i>	55,00	3,00	1	1	1
1206	399.424	9.621.007	17/08/2011	18	S2	Piranheira	<i>Piranhea trifoliata</i>	255,00	10,00	3	1	1
1206	399.424	9.621.007	17/08/2011	19	S1	Ingarana	<i>Abarema mataybifolia</i>	99,00	8,00	1	1	1
1206	399.424	9.621.007	17/08/2011	20	S2	Angelim-amargoso	<i>Andira anthelmia</i>	136,00	12,00	1	1	1
1206	399.424	9.621.007	17/08/2011	21	S2	Angelim-amargoso	<i>Andira anthelmia</i>	128,00	10,00	1	1	1
1206	399.424	9.621.007	17/08/2011	22	S2	Seringueira	<i>Hevea brasiliensis</i>	144,00	10,00	1	1	1
1131	394.841	9.618.946	18/08/2011	1	S2	Sapucaia	<i>Lecythis pisonis</i>	600,00	12,00	1	1	1
1131	394.841	9.618.946	18/08/2011	2	S2	Jutaí-pororoca	<i>Dialium guianense</i>	200,00	8,00	1	1	1
1131	394.841	9.618.946	18/08/2011	3	S2	Estopero	<i>Cariniana sp.</i>	300,00	14,00	1	1	1
1131	394.841	9.618.946	18/08/2011	4	S1	Ingá-vermelho	<i>Inga alba</i>	95,00	8,00	1	1	1
1131	394.841	9.618.946	18/08/2011	5	S1	Ingá-vermelho	<i>Inga alba</i>	63,00	6,00	1	1	1
1131	394.841	9.618.946	18/08/2011	6	S1	Ingá-vermelho	<i>Inga alba</i>	80,00	5,00	1	1	1
1131	394.841	9.618.946	18/08/2011	7	R1	Embaúba-branca	<i>Cecropia palmata</i>	38,00	8,00	1	1	1
1131	394.841	9.618.946	18/08/2011	8	R1	Pente-de-macaco	<i>Apeiba tibourbou</i>	34,00	4,00	1	1	1
1131	394.841	9.618.946	18/08/2011	9	R1	João-mole	<i>Guapira venosa</i>	28,00	6,00	1	1	1
1131	394.841	9.618.946	18/08/2011	10	R1	Embaúba-branca	<i>Cecropia palmata</i>	32,00	8,00	1	1	1

## BANCO DE DADOS ARBOREO

U.A.	X	Y	DATA	ARV.N	SUBNÍV.	NOME POPULAR	BINÔMIO	CAP (CM)	H COM (M)	QA	QF	FV
1131	394.841	9.618.946	18/08/2011	11	R1	João-mole	<i>Guapira venosa</i>	21,00	5,00	2	1	1
1131	394.841	9.618.946	18/08/2011	12	R1	João-mole	<i>Guapira venosa</i>	25,00	5,00	2	1	1
1131	394.841	9.618.946	18/08/2011	13	R1	Breu	<i>Protium sp.</i>	38,00	4,00	1	1	1
1131	394.841	9.618.946	18/08/2011	14	R1	João-mole	<i>Guapira venosa</i>	43,00	4,00	1	1	1
1131	394.841	9.618.946	18/08/2011	15	R1	Envira-preta-folha-peluda	<i>Guatteria villosissima</i>	53,00	8,00	1	1	1
1131	394.841	9.618.946	18/08/2011	16	R1	Taperebá	<i>Spondias mombin</i>	25,00	4,00	1	1	1
1131	394.841	9.618.946	18/08/2011	17	R1	Breu	<i>Protium sp.</i>	23,00	6,00	1	1	1
1131	394.841	9.618.946	18/08/2011	18	R1	Breu	<i>Protium sp.</i>	25,00	3,00	1	1	1
1131	394.841	9.618.946	18/08/2011	19	R1	Conto-de-caboclo	<i>Pseudima frutescens</i>	20,00	8,00	1	1	1
1131	394.841	9.618.946	18/08/2011	20	R1	Pente-de-macaco	<i>Apeiba tibourbou</i>	25,00	8,00	1	1	1
1131	394.841	9.618.946	18/08/2011	21	R1	Envira-preta-folha-peluda	<i>Guatteria villosissima</i>	22,00	6,00	1	1	1
1131	394.841	9.618.946	18/08/2011	22	R1	Ingá 4	<i>Inga falcistipula</i>	44,00	5,00	3	1	1
1131	394.841	9.618.946	18/08/2011	23	R1	Abiu	<i>Pouteria filipes</i>	31,00	8,00	1	1	1
1131	394.841	9.618.946	18/08/2011	24	R1	Abiu	<i>Pouteria filipes</i>	17,00	4,00	1	1	1
1131	394.841	9.618.946	18/08/2011	25	R1	Mumbaca	<i>Astrocaryum munbaca</i>	18,00	2,00	1	1	3
1131	394.841	9.618.946	18/08/2011	26	R1	Mumbaca	<i>Astrocaryum munbaca</i>	15,00	4,00	1	1	3
1133	395.033	9.619.936	18/08/2011	1	S1	João-mole	<i>Guapira venosa</i>	66,00	3,00	2	1	1
1133	395.033	9.619.936	18/08/2011	2	R1	João-mole	<i>Guapira venosa</i>	46,00	3,00	2	1	1
1133	395.033	9.619.936	18/08/2011	3	S1	Abiu	<i>Pouteria filipes</i>	98,00	5,00	1	1	1
1133	395.033	9.619.936	18/08/2011	4	S2	Seringueira	<i>Hevea brasiliensis</i>	210,00	9,00	1	1	1
1133	395.033	9.619.936	18/08/2011	5	S1	Jeniparana-folha-miúda	<i>Gustavia hexapetala</i>	65,00	3,00	1	1	1
1133	395.033	9.619.936	18/08/2011	6	S1	Lacre	<i>Vismia sp.</i>	80,00	1,50	2	1	1
1133	395.033	9.619.936	18/08/2011	7	S1	Lacre	<i>Vismia sp.</i>	72,00	3,00	2	1	1
1133	395.033	9.619.936	18/08/2011	8	S2	Taperebá	<i>Spondias mombin</i>	150,00	10,00	1	1	1
1133	395.033	9.619.936	18/08/2011	9	S2	Taperebá	<i>Spondias mombin</i>	230,00	8,00	1	1	1
1133	395.033	9.619.936	18/08/2011	10	S1	Macucu-vermelho	<i>Licania heteromorpha</i>	66,00	6,00	1	1	1
1133	395.033	9.619.936	18/08/2011	11	S1	Jutaí-pororoca	<i>Dialium guianense</i>	90,00	7,00	1	1	1
1133	395.033	9.619.936	18/08/2011	12	S2	Macucu-vermelho	<i>Licania heteromorpha</i>	200,00	3,00	3	1	1
1133	395.033	9.619.936	18/08/2011	13	S2	Macucu-vermelho	<i>Licania heteromorpha</i>	250,00	5,00	3	1	1
1133	395.033	9.619.936	18/08/2011	14	S2	Macucu-vermelho	<i>Licania heteromorpha</i>	180,00	4,00	3	1	1
1133	395.033	9.619.936	18/08/2011	15	S2	Macucu-vermelho	<i>Licania heteromorpha</i>	170,00	4,50	3	1	1
1133	395.033	9.619.936	18/08/2011	16	S2	Ingá-bravo	<i>Inga fagifolia</i>	150,00	5,00	3	1	1
1133	395.033	9.619.936	18/08/2011	17	S2	Abiu	<i>Pouteria filipes</i>	150,00	8,00	1	1	1
1133	395.033	9.619.936	18/08/2011	18	S2	Seringueira	<i>Hevea brasiliensis</i>	280,00	10,00	1	1	1
1133	395.033	9.619.936	18/08/2011	19	S2	Angelim-amargoso	<i>Andira anthelmia</i>	150,00	8,00	1	1	1

## BANCO DE DADOS ARBOREO

U.A.	X	Y	DATA	ARV.N	SUBNÍV.	NOME POPULAR	BINÔMIO	CAP (CM)	H COM (M)	QA	QF	FV
1133	395.033	9.619.936	18/08/2011	20	S2	Seringueira	<i>Hevea brasiliensis</i>	150,00	12,00	1	1	1
1133	395.033	9.619.936	18/08/2011	21	S2	Seringueira	<i>Hevea brasiliensis</i>	140,00	10,00	1	1	1
1134	395.028	9.619.693	18/08/2011	1	R1	Pau-de-tucandeira	<i>Poecilanthe effusa</i>	22,00	4,00	1	1	1
1134	395.028	9.619.693	18/08/2011	2	R1	Embaúba-branca	<i>Cecropia palmata</i>	60,00	10,00	1	1	1
1134	395.028	9.619.693	18/08/2011	3	R1	Canela-de-jacamim	<i>Ischnosiphon gracilis</i>	17,00	1,50	1	1	2
1134	395.028	9.619.693	18/08/2011	4	R1	Canela-de-jacamim	<i>Ischnosiphon gracilis</i>	18,00	3,00	1	1	2
1134	395.028	9.619.693	18/08/2011	5	R1	Jeniparana-folha-miúda	<i>Gustavia hexapetala</i>	18,00	3,00	1	1	1
1134	395.028	9.619.693	18/08/2011	6	R1	Jeniparana-folha-miúda	<i>Gustavia hexapetala</i>	13,00	2,00	1	1	1
1134	395.028	9.619.693	18/08/2011	7	R1	Embaúba-branca	<i>Cecropia palmata</i>	45,00	8,00	1	1	1
1134	395.028	9.619.693	18/08/2011	8	R1	Taperebá	<i>Spondias mombin</i>	18,00	3,00	1	1	1
1134	395.028	9.619.693	18/08/2011	9	R1	Taperebá	<i>Spondias mombin</i>	25,00	4,00	1	1	1
1134	395.028	9.619.693	18/08/2011	10	R1	Embaúba-branca	<i>Cecropia palmata</i>	24,00	6,00	1	1	1
1134	395.028	9.619.693	18/08/2011	11	R1	Abiu	<i>Pouteria filipes</i>	30,00	1,50	3	1	1
1134	395.028	9.619.693	18/08/2011	12	R1	Abiu	<i>Pouteria filipes</i>	23,00	4,00	5	1	1
1134	395.028	9.619.693	18/08/2011	13	R1	Canicero	<i>Duguetia cadaverica</i>	18,00	2,00	1	1	1
1134	395.028	9.619.693	18/08/2011	14	R1	Abiu	<i>Pouteria filipes</i>	24,00	5,00	2	1	1
1134	395.028	9.619.693	18/08/2011	15	R1	Abiu	<i>Pouteria filipes</i>	15,00	5,00	2	1	1
1134	395.028	9.619.693	18/08/2011	16	R1	Abiu	<i>Pouteria filipes</i>	20,00	5,00	2	1	1
1134	395.028	9.619.693	18/08/2011	17	S1	Seringueira	<i>Hevea brasiliensis</i>	86,00	7,00	1	1	1
1134	395.028	9.619.693	18/08/2011	18	S2	Jutaí-pororoca	<i>Dialium guianense</i>	130,00	10,00	1	1	1
1134	395.028	9.619.693	18/08/2011	19	S2	Jutaí-pororoca	<i>Dialium guianense</i>	128,00	4,50	3	1	1
1134	395.028	9.619.693	18/08/2011	20	S2	Macucu-vermelho	<i>Licania heteromorpha</i>	130,00	8,00	1	1	1
1134	395.028	9.619.693	18/08/2011	21	S2	Jutaí-pororoca	<i>Dialium guianense</i>	160,00	7,00	1	1	1
1134	395.028	9.619.693	18/08/2011	22	S2	Macucu-vermelho	<i>Licania heteromorpha</i>	130,00	10,00	1	1	1
1134	395.028	9.619.693	18/08/2011	23	S2	Quararibea	<i>Quararibea guianensis</i>	140,00	7,00	1	1	1
1134	395.028	9.619.693	18/08/2011	24	S2	Murici	<i>Byrsonima aerugo</i>	250,00	10,00	1	1	1
1134	395.028	9.619.693	18/08/2011	25	S2	Jutaí-mirim	<i>Hymenaea parvifolia</i>	200,00	10,00	1	1	1
1134	395.028	9.619.693	18/08/2011	26	S2	Jutaí-mirim	<i>Hymenaea parvifolia</i>	200,00	4,00	3	1	1
1134	395.028	9.619.693	18/08/2011	27	S2	Barrote	<i>Protium subserratum</i>	200,00	8,00	1	1	1
1135	395.031	9.619.443	18/08/2011	1	R1	Muiratinga-folha-aspera	<i>Helicostylis scabra</i>	55,00	4,00	1	1	1
1135	395.031	9.619.443	18/08/2011	2	R1	Barrote	<i>Protium subserratum</i>	25,00	2,00	1	1	1
1135	395.031	9.619.443	18/08/2011	3	R1	Canela-de-jacamim	<i>Ischnosiphon gracilis</i>	18,00	3,00	1	1	2
1135	395.031	9.619.443	18/08/2011	4	R1	Canela-de-jacamim	<i>Ischnosiphon gracilis</i>	45,00	3,00	1	1	2
1135	395.031	9.619.443	18/08/2011	5	R1	Canela-de-jacamim	<i>Ischnosiphon gracilis</i>	18,00	2,00	1	1	2
1135	395.031	9.619.443	18/08/2011	6	R1	Canela-de-jacamim	<i>Ischnosiphon gracilis</i>	16,00	5,00	2	1	2

## BANCO DE DADOS ARBOREO

U.A.	X	Y	DATA	ARV.N	SUBNÍV.	NOME POPULAR	BINÔMIO	CAP (CM)	H COM (M)	QA	QF	FV
1135	395.031	9.619.443	18/08/2011	7	R1	Canela-de-jacamim	<i>Ischnosiphon gracilis</i>	20,00	3,00	2	1	2
1135	395.031	9.619.443	18/08/2011	8	R1	Canela-de-jacamim	<i>Ischnosiphon gracilis</i>	20,00	4,00	1	1	2
1135	395.031	9.619.443	18/08/2011	9	R1	Abiu	<i>Pouteria filipes</i>	24,00	3,00	1	1	1
1135	395.031	9.619.443	18/08/2011	10	S1	Barrote	<i>Protium subserratum</i>	95,00	5,00	1	1	1
1135	395.031	9.619.443	18/08/2011	11	R1	Quararibea	<i>Quararibea guianensis</i>	20,00	4,00	1	1	1
1135	395.031	9.619.443	18/08/2011	12	S1	Macucu-vermelho	<i>Licania heteromorpha</i>	76,00	6,00	1	1	1
1135	395.031	9.619.443	18/08/2011	13	S1	Barrote	<i>Protium subserratum</i>	68,00	6,00	1	1	1
1135	395.031	9.619.443	18/08/2011	14	S2	Barrote	<i>Protium subserratum</i>	180,00	10,00	1	1	1
1135	395.031	9.619.443	18/08/2011	15	S2	Jutaí-pororoca	<i>Dialium guianense</i>	145,00	4,00	3	1	1
1135	395.031	9.619.443	18/08/2011	16	S2	Jutaí-pororoca	<i>Dialium guianense</i>	200,00	8,00	1	1	1
1135	395.031	9.619.443	18/08/2011	17	S2	Gombeira	<i>Sorocea sp.</i>	150,00	10,00	1	1	1
1135	395.031	9.619.443	18/08/2011	18	S2	Taperebá	<i>Spondias mombin</i>	160,00	8,00	1	1	1
1135	395.031	9.619.443	18/08/2011	19	S2	Angelim-amargoso	<i>Andira anthelmia</i>	150,00	4,00	1	1	1
1135	395.031	9.619.443	18/08/2011	20	S2	Seringueira	<i>Hevea brasiliensis</i>	180,00	5,00	3	1	1
1136	395.031	9.619.196	18/08/2011	1	S1	Jutaí-pororoca	<i>Dialium guianense</i>	82,00	10,00	1	1	1
1136	395.031	9.619.196	18/08/2011	2	R1	Jutaí-pororoca	<i>Dialium guianense</i>	13,00	3,00	1	1	1
1136	395.031	9.619.196	18/08/2011	3	R1	Canela-de-jacamim	<i>Ischnosiphon gracilis</i>	14,00	2,00	1	1	2
1136	395.031	9.619.196	18/08/2011	4	R1	Canela-de-jacamim	<i>Ischnosiphon gracilis</i>	17,00	1,50	3	1	2
1136	395.031	9.619.196	18/08/2011	5	S1	Abiu	<i>Pouteria filipes</i>	80,00	8,00	1	1	1
1136	395.031	9.619.196	18/08/2011	6	S1	Abiu	<i>Pouteria filipes</i>	76,00	5,00	1	1	1
1136	395.031	9.619.196	18/08/2011	7	S1	Jutaí-pororoca	<i>Dialium guianense</i>	88,00	4,00	3	1	1
1136	395.031	9.619.196	18/08/2011	8	S1	Abiu	<i>Pouteria filipes</i>	90,00	10,00	1	1	1
1136	395.031	9.619.196	18/08/2011	9	S2	Sumaúma	<i>Ceiba pentandra</i>	200,00	12,00	1	1	1
1136	395.031	9.619.196	18/08/2011	10	S2	Jutaí-pororoca	<i>Dialium guianense</i>	220,00	7,00	1	1	1
1136	395.031	9.619.196	18/08/2011	11	S2	Jutaí-pororoca	<i>Dialium guianense</i>	200,00	6,00	1	1	1
1136	395.031	9.619.196	18/08/2011	12	S2	Macucu-vermelho	<i>Licania heteromorpha</i>	190,00	6,00	1	1	1
1136	395.031	9.619.196	18/08/2011	13	S2	Taperebá	<i>Spondias mombin</i>	180,00	8,00	1	1	1
1137	395.034	9.618.948	18/08/2011	1	S1	Tachi-preto	<i>Tachigali myrmecophila</i>	62,00	12,00	1	1	1
1137	395.034	9.618.948	18/08/2011	2	R1	Pente-de-macaco	<i>Apeiba tibourbou</i>	16,00	4,00	1	1	1
1137	395.034	9.618.948	18/08/2011	3	R1	Breu	<i>Protium sp.</i>	15,00	4,00	1	1	1
1137	395.034	9.618.948	18/08/2011	4	R1	Breu	<i>Protium sp.</i>	15,00	4,00	1	1	1
1137	395.034	9.618.948	18/08/2011	5	R1	Tachi	<i>Sclerolobium albiflorum</i>	20,00	6,00	1	1	1
1137	395.034	9.618.948	18/08/2011	6	S1	Inajá	<i>Attalea maripa</i>	90,00	5,00	1	1	3
1137	395.034	9.618.948	18/08/2011	7	R1	Tachi-preto	<i>Tachigali myrmecophila</i>	34,00	8,00	1	1	1
1137	395.034	9.618.948	18/08/2011	8	R1	Ingá 4	<i>Inga falcistipula</i>	22,00	6,00	1	1	1



## BANCO DE DADOS ARBOREO

U.A.	X	Y	DATA	ARV.N	SUBNÍV.	NOME POPULAR	BINÔMIO	CAP (CM)	H COM (M)	QA	QF	FV
1137	395.034	9.618.948	18/08/2011	9	R1	Canela-de-jacamim	<i>Ischnosiphon gracilis</i>	22,00	3,00	1	1	2
1137	395.034	9.618.948	18/08/2011	10	S1	Inajá	<i>Attalea maripa</i>	95,00	8,00	1	1	3
1137	395.034	9.618.948	18/08/2011	11	S1	Inajá	<i>Attalea maripa</i>	90,00	4,00	1	1	3
1137	395.034	9.618.948	18/08/2011	12	S1	Bacaba	<i>Oenocarpus bacaba</i>	84,00	8,00	1	1	3
1137	395.034	9.618.948	18/08/2011	13	S1	Inajá	<i>Attalea maripa</i>	95,00	6,00	1	1	3
1137	395.034	9.618.948	18/08/2011	14	S1	Inajá	<i>Attalea maripa</i>	99,00	7,00	1	1	3
1137	395.034	9.618.948	18/08/2011	15	S2	Axixá	<i>Sterculia apeibophylla</i>	180,00	12,00	1	1	1
1137	395.034	9.618.948	18/08/2011	16	S2	Macucu-vermelho	<i>Licania heteromorpha</i>	250,00	18,00	1	1	1
1137	395.034	9.618.948	18/08/2011	17	S2	Jutaí-pororoca	<i>Dialium guianense</i>	170,00	12,00	1	1	1
1137	395.034	9.618.948	18/08/2011	18	S2	Macucu-vermelho	<i>Licania heteromorpha</i>	220,00	10,00	1	1	1
1137	395.034	9.618.948	18/08/2011	19	S2	Jutaí-pororoca	<i>Dialium guianense</i>	250,00	12,00	1	1	1
1137	395.034	9.618.948	18/08/2011	20	S2	Macucu-vermelho	<i>Licania heteromorpha</i>	180,00	6,00	3	1	1
1137	395.034	9.618.948	18/08/2011	21	S2	Macucu-vermelho	<i>Licania heteromorpha</i>	150,00	4,00	1	1	1
1137	395.034	9.618.948	18/08/2011	22	S2	Jutaí-pororoca	<i>Dialium guianense</i>	320,00	4,00	3	1	1
1137	395.034	9.618.948	18/08/2011	23	S2	Jutaí-pororoca	<i>Dialium guianense</i>	160,00	7,00	1	3	1
1137	395.034	9.618.948	18/08/2011	24	S2	Jutaí-pororoca	<i>Dialium guianense</i>	180,00	6,00	3	1	1
1137	395.034	9.618.948	18/08/2011	25	S2	Macucu-vermelho	<i>Licania heteromorpha</i>	130,00	10,00	1	1	1
1137	395.034	9.618.948	18/08/2011	26	S2	Jutaí-pororoca	<i>Dialium guianense</i>	200,00	5,00	3	1	1
1137	395.034	9.618.948	18/08/2011	27	S2	Barrote	<i>Protium subserratum</i>	165,00	8,00	1	1	1
1140	395.231	9.619.693	18/08/2011	1	R1	Jeniparana-folha-miúda	<i>Gustavia hexapetala</i>	18,00	5,00	1	1	1
1140	395.231	9.619.693	18/08/2011	2	R1	Embira-branca	<i>Xylopia sp.</i>	16,00	6,00	1	1	1
1140	395.231	9.619.693	18/08/2011	3	R1	Embira-branca	<i>Xylopia sp.</i>	15,00	3,00	1	1	1
1140	395.231	9.619.693	18/08/2011	4	R1	Embira-branca	<i>Xylopia sp.</i>	16,00	4,00	1	1	1
1140	395.231	9.619.693	18/08/2011	5	R1	Embira-branca	<i>Xylopia sp.</i>	18,00	6,00	1	1	1
1140	395.231	9.619.693	18/08/2011	6	R1	Embira-branca	<i>Xylopia sp.</i>	14,00	5,00	1	1	1
1140	395.231	9.619.693	18/08/2011	7	R1	Andirobarana	<i>Guarea kunthiana</i>	16,00	6,00	1	1	1
1140	395.231	9.619.693	18/08/2011	8	R1	Ingá 4	<i>Inga falcistipula</i>	50,00	6,00	1	2	1
1140	395.231	9.619.693	18/08/2011	9	S2	Macucu-vermelho	<i>Licania heteromorpha</i>	150,00	6,00	1	1	1
1140	395.231	9.619.693	18/08/2011	10	R1	Canela-de-velho-2	<i>Rinorea neglecta</i>	16,00	2,00	1	1	1
1140	395.231	9.619.693	18/08/2011	11	R1	Canela-de-velho-2	<i>Rinorea neglecta</i>	13,00	2,00	1	3	1
1140	395.231	9.619.693	18/08/2011	12	S1	Inajai	<i>Syagrus cocoides</i>	72,00	7,00	1	1	3
1140	395.231	9.619.693	18/08/2011	13	S2	Sumaúma	<i>Ceiba pentandra</i>	142,00	9,00	1	1	1
1140	395.231	9.619.693	18/08/2011	14	S1	Amapá	<i>Brosimum sp.</i>	76,00	9,00	1	1	1
1140	395.231	9.619.693	18/08/2011	15	S1	Andirobarana	<i>Guarea kunthiana</i>	65,00	8,00	1	1	1
1140	395.231	9.619.693	18/08/2011	16	S2	Sucupira	<i>Senna silvestris</i>	210,00	6,00	1	2	1

## BANCO DE DADOS ARBOREO

U.A.	X	Y	DATA	ARV.N	SUBNÍV.	NOME POPULAR	BINÔMIO	CAP (CM)	H COM (M)	QA	QF	FV
1140	395.231	9.619.693	18/08/2011	17	S2	Andirobarana	<i>Guarea kunthiana</i>	132,00	6,00	1	1	1
1140	395.231	9.619.693	18/08/2011	18	S2	Macucu-vermelho	<i>Licania heteromorpha</i>	180,00	6,00	1	1	1
1140	395.231	9.619.693	18/08/2011	19	S2	Mirindiba	<i>Indeterminada</i>	240,00	12,00	1	1	1
1140	395.231	9.619.693	18/08/2011	20	S2	Abiurana-amarela	<i>Pouteria sp.</i>	270,00	21,00	1	1	1
1140	395.231	9.619.693	18/08/2011	21	S2	Ingá 4	<i>Inga falcistipula</i>	210,00	19,00	1	1	1
1140	395.231	9.619.693	18/08/2011	22	S2	Ingarana	<i>Abarema mataybifolia</i>	150,00	11,00	1	1	1
1140	395.231	9.619.693	18/08/2011	23	S2	Andirobarana	<i>Guarea kunthiana</i>	162,00	10,00	1	1	1
1141	395.245	9.619.458	18/08/2011	1	R1	Ingá 4	<i>Inga falcistipula</i>	17,00	3,00	1	2	1
1141	395.245	9.619.458	18/08/2011	2	R1	Espeturana	<i>Cupania scrobiculata</i>	14,00	4,00	1	1	1
1141	395.245	9.619.458	18/08/2011	3	R1	Breu	<i>Protium sp.</i>	42,00	8,00	1	1	1
1141	395.245	9.619.458	18/08/2011	4	R1	Guajará	<i>Pouteria eugeniifolia</i>	15,00	4,00	1	1	1
1141	395.245	9.619.458	18/08/2011	5	S1	Ingarana	<i>Abarema mataybifolia</i>	102,00	6,00	1	1	1
1141	395.245	9.619.458	18/08/2011	6	R1	Canela-de-velho	<i>Actinostemon sp.</i>	17,00	3,00	1	3	1
1141	395.245	9.619.458	18/08/2011	7	R1	Breu	<i>Protium sp.</i>	42,00	8,00	1	1	1
1141	395.245	9.619.458	18/08/2011	8	R1	Espeturana	<i>Cupania scrobiculata</i>	35,00	7,00	1	1	1
1141	395.245	9.619.458	18/08/2011	9	S2	Macucu-vermelho	<i>Licania heteromorpha</i>	180,00	10,00	1	1	1
1141	395.245	9.619.458	18/08/2011	10	S2	Muruci	<i>Byrsonima densa</i>	137,00	11,00	1	1	1
1141	395.245	9.619.458	18/08/2011	11	S1	Macucu-vermelho	<i>Licania heteromorpha</i>	96,00	8,00	1	1	1
1141	395.245	9.619.458	18/08/2011	12	S1	Casca-fofa	<i>Indeterminada</i>	108,00	10,00	1	1	1
1141	395.245	9.619.458	18/08/2011	13	S1	Macucu-vermelho	<i>Licania heteromorpha</i>	75,00	5,00	1	1	1
1141	395.245	9.619.458	18/08/2011	14	S1	Cumarú	<i>Dipteryx odorata</i>	108,00	6,00	1	1	1
1141	395.245	9.619.458	18/08/2011	15	S2	Ingá 4	<i>Inga falcistipula</i>	150,00	9,00	1	1	1
1141	395.245	9.619.458	18/08/2011	16	S1	Ata-amejú	<i>Fusaea longifolia</i>	72,00	9,00	1	2	1
1141	395.245	9.619.458	18/08/2011	17	S2	Ingarana	<i>Abarema mataybifolia</i>	143,00	6,00	1	1	1
1141	395.245	9.619.458	18/08/2011	18	S2	Casca-fofa	<i>Indeterminada</i>	176,00	13,00	1	1	1
1141	395.245	9.619.458	18/08/2011	19	S2	Casca-fofa	<i>Indeterminada</i>	165,00	8,00	1	3	1
1141	395.245	9.619.458	18/08/2011	20	S2	Ingarana	<i>Abarema mataybifolia</i>	150,00	6,00	1	2	1
1141	395.245	9.619.458	18/08/2011	21	S2	Casca-fofa	<i>Indeterminada</i>	132,00	11,00	1	1	1
1141	395.245	9.619.458	18/08/2011	22	S2	Macucu-vermelho	<i>Licania heteromorpha</i>	227,00	13,00	1	1	1
1141	395.245	9.619.458	18/08/2011	23	S2	Casca-seca	<i>Indeterminada</i>	130,00	8,00	1	1	1
1141	395.245	9.619.458	18/08/2011	24	S2	Casca-seca	<i>Indeterminada</i>	150,00	8,00	1	1	1
1145	395.431	9.619.943	18/08/2011	1	R1	Jeniparana-folha-miúda	<i>Gustavia hexapetala</i>	26,00	3,00	1	1	1
1145	395.431	9.619.943	18/08/2011	2	R1	Macucu-vermelho	<i>Licania heteromorpha</i>	41,00	7,00	1	1	1
1145	395.431	9.619.943	18/08/2011	3	R1	Casca-seca	<i>Indeterminada</i>	49,00	5,00	1	1	1
1145	395.431	9.619.943	18/08/2011	4	R1	Jeniparana-folha-miúda	<i>Gustavia hexapetala</i>	30,00	3,00	1	3	1

## BANCO DE DADOS ARBOREO

U.A.	X	Y	DATA	ARV.N	SUBNÍV.	NOME POPULAR	BINÔMIO	CAP (CM)	H COM (M)	QA	QF	FV
1145	395.431	9.619.943	18/08/2011	5	R1	Guajar	<i>Pouteria eugeniifolia</i>	49,00	5,00	1	1	1
1145	395.431	9.619.943	18/08/2011	6	R1	Andirobarana	<i>Guarea kunthiana</i>	39,00	6,00	1	1	1
1145	395.431	9.619.943	18/08/2011	7	S1	Andirobarana	<i>Guarea kunthiana</i>	83,00	6,00	1	2	1
1145	395.431	9.619.943	18/08/2011	8	R1	Macucu-vermelho	<i>Licania heteromorpha</i>	54,00	7,00	1	1	1
1145	395.431	9.619.943	18/08/2011	9	R1	Macucu-vermelho	<i>Licania heteromorpha</i>	52,00	4,00	1	1	1
1145	395.431	9.619.943	18/08/2011	10	S1	Breu	<i>Protium sp.</i>	66,00	6,00	1	1	1
1145	395.431	9.619.943	18/08/2011	11	S1	Inajai	<i>Syagrus cocoides</i>	64,00	5,00	1	1	3
1145	395.431	9.619.943	18/08/2011	12	S2	Macucu-vermelho	<i>Licania heteromorpha</i>	210,00	11,00	1	1	1
1146	395.434	9.619.683	18/08/2011	1	R1	Canicero	<i>Duguetia cadaverica</i>	28,00	2,00	1	1	1
1146	395.434	9.619.683	18/08/2011	2	R1	Guajar	<i>Pouteria eugeniifolia</i>	44,00	3,00	1	1	1
1146	395.434	9.619.683	18/08/2011	3	R1	Inajai	<i>Syagrus cocoides</i>	48,00	1,50	3	1	3
1146	395.434	9.619.683	18/08/2011	4	S1	Breu	<i>Protium sp.</i>	74,00	6,00	1	1	1
1146	395.434	9.619.683	18/08/2011	5	S1	Amap	<i>Brosimum sp.</i>	76,00	8,00	1	1	1
1146	395.434	9.619.683	18/08/2011	6	S1	Macucu-vermelho	<i>Licania heteromorpha</i>	114,00	8,00	1	1	1
1146	395.434	9.619.683	18/08/2011	7	S2	Casca-fofa	<i>Indeterminada</i>	141,00	9,00	1	1	1
1146	395.434	9.619.683	18/08/2011	8	S2	Casca-seca	<i>Indeterminada</i>	150,00	8,00	1	2	1
1146	395.434	9.619.683	18/08/2011	9	S2	Guajar	<i>Pouteria eugeniifolia</i>	150,00	8,00	1	2	1
1146	395.434	9.619.683	18/08/2011	10	S2	Casca-seca	<i>Indeterminada</i>	252,00	6,00	1	2	1
1146	395.434	9.619.683	18/08/2011	11	S2	Macucu-vermelho	<i>Licania heteromorpha</i>	183,00	7,00	1	3	1
1146	395.434	9.619.683	18/08/2011	12	S2	Ing 4	<i>Inga falcistipula</i>	183,00	9,00	1	2	1
1146	395.434	9.619.683	18/08/2011	13	S2	Casca-seca	<i>Indeterminada</i>	222,00	8,00	1	2	1
1146	395.434	9.619.683	18/08/2011	14	S2	Macucu-vermelho	<i>Licania heteromorpha</i>	162,00	10,00	1	2	1
1146	395.434	9.619.683	18/08/2011	15	S2	Amap	<i>Brosimum sp.</i>	132,00	9,00	1	1	1
1146	395.434	9.619.683	18/08/2011	16	S2	Amap	<i>Brosimum sp.</i>	144,00	8,00	1	1	1
1146	395.434	9.619.683	18/08/2011	17	S2	Casca-seca	<i>Indeterminada</i>	150,00	6,00	1	3	1
1146	395.434	9.619.683	18/08/2011	18	S2	Casca-seca	<i>Indeterminada</i>	141,00	6,00	3	1	1
1146	395.434	9.619.683	18/08/2011	19	S2	Sumama	<i>Ceiba pentandra</i>	273,00	6,00	1	1	1
1146	395.434	9.619.683	18/08/2011	20	S2	Ing 4	<i>Inga falcistipula</i>	180,00	4,00	1	3	1
1151	396.032	9.620.005	18/08/2011	1	R1	Louro	<i>Rhodostemonodaphne grandis</i>	14,00	3,00	1	1	1
1151	396.032	9.620.005	18/08/2011	2	R1	Amarelo	<i>Apuleia leiocarpa</i>	40,00	4,00	1	1	1
1151	396.032	9.620.005	18/08/2011	3	R1	Ata-amej	<i>Fusaea longifolia</i>	24,00	3,00	1	1	1
1151	396.032	9.620.005	18/08/2011	4	R1	Ata-amej	<i>Fusaea longifolia</i>	22,00	3,00	1	1	1
1151	396.032	9.620.005	18/08/2011	5	S1	Angico	<i>Pseudopiptadenia psilostachya</i>	66,00	8,00	1	1	1
1151	396.032	9.620.005	18/08/2011	6	R1	Ata-amej	<i>Fusaea longifolia</i>	42,00	4,00	1	2	1
1151	396.032	9.620.005	18/08/2011	7	R1	Ata-amej	<i>Fusaea longifolia</i>	31,00	3,00	1	2	1

## BANCO DE DADOS ARBOREO

U.A.	X	Y	DATA	ARV.N	SUBNÍV.	NOME POPULAR	BINÔMIO	CAP (CM)	H COM (M)	QA	QF	FV
1151	396.032	9.620.005	18/08/2011	8	R1	Canela-de-velho	<i>Actinostemon sp.</i>	28,00	1,50	2	1	1
1151	396.032	9.620.005	18/08/2011	9	R1	Abiu	<i>Pouteria filipes</i>	27,00	3,00	1	3	1
1151	396.032	9.620.005	18/08/2011	10	R1	Amarelão	<i>Apuleia leiocarpa</i>	39,00	6,00	1	1	1
1151	396.032	9.620.005	18/08/2011	11	R1	Jeniparana	<i>Gustavia augusta</i>	42,00	4,00	1	1	1
1151	396.032	9.620.005	18/08/2011	12	R1	Lacre	<i>Vismia sp.</i>	14,00	2,00	1	1	1
1151	396.032	9.620.005	18/08/2011	13	R1	Lacre	<i>Vismia sp.</i>	19,00	2,00	2	1	1
1151	396.032	9.620.005	18/08/2011	14	R1	Guarachama	<i>Memora flaviflora</i>	32,00	4,00	1	1	1
1151	396.032	9.620.005	18/08/2011	15	S1	Seringueira	<i>Hevea brasiliensis</i>	111,00	7,00	1	1	1
1151	396.032	9.620.005	18/08/2011	16	S1	Ingá-vermelho	<i>Inga alba</i>	78,00	3,00	1	1	1
1151	396.032	9.620.005	18/08/2011	17	S1	Inajá	<i>Attalea maripa</i>	88,00	13,00	1	1	3
1151	396.032	9.620.005	18/08/2011	18	S1	João-mole	<i>Guapira venosa</i>	67,00	9,00	1	1	1
1151	396.032	9.620.005	18/08/2011	19	S1	Farinha-seca	<i>Albizia niopoides</i>	68,00	12,00	1	1	1
1151	396.032	9.620.005	18/08/2011	20	S1	Breu	<i>Protium sp.</i>	64,00	10,00	1	1	1
1151	396.032	9.620.005	18/08/2011	21	S2	Seringueira	<i>Hevea brasiliensis</i>	328,00	16,00	1	1	1
1151	396.032	9.620.005	18/08/2011	22	S1	Seringueira	<i>Hevea brasiliensis</i>	85,00	9,00	1	1	1
1151	396.032	9.620.005	18/08/2011	23	S1	Cumarú	<i>Dipteryx odorata</i>	124,00	5,00	1	1	1
1151	396.032	9.620.005	18/08/2011	24	S2	Seringueira	<i>Hevea brasiliensis</i>	125,00	13,00	1	2	1
1153	396.237	9.620.260	18/08/2011	1	S2	Louro-casca-vermelha	<i>Aiouea myristicoides</i>	413,00	7,00	1	3	1
1153	396.237	9.620.260	18/08/2011	2	R1	Abiu	<i>Pouteria filipes</i>	14,00	3,00	1	1	1
1153	396.237	9.620.260	18/08/2011	3	S1	Ingá	<i>Inga sp.</i>	62,00	6,00	1	1	1
1153	396.237	9.620.260	18/08/2011	4	R1	Abiu	<i>Pouteria filipes</i>	35,00	6,00	1	1	1
1153	396.237	9.620.260	18/08/2011	5	R1	Amescla	<i>Zygia sp.</i>	22,00	5,00	1	1	1
1153	396.237	9.620.260	18/08/2011	6	S1	Farinha-seca	<i>Albizia niopoides</i>	79,00	7,00	1	1	1
1153	396.237	9.620.260	18/08/2011	7	S2	Fava	<i>Albizia corymbosa</i>	142,00	12,00	1	1	1
1153	396.237	9.620.260	18/08/2011	8	S2	Ingá-vermelho	<i>Inga alba</i>	175,00	8,00	1	1	1
1153	396.237	9.620.260	18/08/2011	9	S2	Burra-leiteira	<i>Sapium marmieri</i>	133,00	15,00	1	1	1
1153	396.237	9.620.260	18/08/2011	10	S1	Ingá-vermelho	<i>Inga alba</i>	110,00	9,00	1	1	1
1153	396.237	9.620.260	18/08/2011	11	S2	Farinha-seca	<i>Albizia niopoides</i>	234,00	15,00	1	1	1
1153	396.237	9.620.260	18/08/2011	12	S1	Fava	<i>Albizia corymbosa</i>	75,00	9,00	1	1	1
1153	396.237	9.620.260	18/08/2011	13	S2	Sapucaia	<i>Lecythis pisonis</i>	206,00	16,00	1	1	1
1153	396.237	9.620.260	18/08/2011	14	S2	Cumarú	<i>Dipteryx odorata</i>	137,00	12,00	1	1	1
1153	396.237	9.620.260	18/08/2011	15	S2	Ingá-vermelho	<i>Inga alba</i>	150,00	14,00	1	1	1
1154	396.224	9.620.003	18/08/2011	1	R1	Amarelão	<i>Apuleia leiocarpa</i>	18,00	1,50	1	3	1
1154	396.224	9.620.003	18/08/2011	2	R1	Amarelão	<i>Apuleia leiocarpa</i>	15,00	2,50	1	3	1
1154	396.224	9.620.003	18/08/2011	3	R1	Amarelão	<i>Apuleia leiocarpa</i>	16,00	3,00	1	1	1

## BANCO DE DADOS ARBOREO

U.A.	X	Y	DATA	ARV.N	SUBNÍV.	NOME POPULAR	BINÔMIO	CAP (CM)	H COM (M)	QA	QF	FV
1154	396.224	9.620.003	18/08/2011	4	R1	Amarelão	<i>Apuleia leiocarpa</i>	18,00	3,00	1	1	1
1154	396.224	9.620.003	18/08/2011	5	R1	Ingá-vermelho	<i>Inga alba</i>	21,00	4,00	1	1	1
1154	396.224	9.620.003	18/08/2011	6	S1	Ingá-vermelho	<i>Inga alba</i>	82,00	10,00	1	1	1
1154	396.224	9.620.003	18/08/2011	7	R1	Amarelão	<i>Apuleia leiocarpa</i>	16,00	2,00	1	1	1
1154	396.224	9.620.003	18/08/2011	8	R1	Amarelão	<i>Apuleia leiocarpa</i>	26,00	4,00	1	1	1
1154	396.224	9.620.003	18/08/2011	9	R1	Amarelão	<i>Apuleia leiocarpa</i>	19,00	1,50	1	3	1
1154	396.224	9.620.003	18/08/2011	10	R1	Amarelão	<i>Apuleia leiocarpa</i>	21,00	3,00	1	1	1
1154	396.224	9.620.003	18/08/2011	11	R1	Amarelão	<i>Apuleia leiocarpa</i>	23,00	2,50	1	1	1
1154	396.224	9.620.003	18/08/2011	12	S2	Ingá-vermelho	<i>Inga alba</i>	133,00	7,00	1	1	1
1154	396.224	9.620.003	18/08/2011	13	S2	Ingá-vermelho	<i>Inga alba</i>	127,00	8,00	3	1	1
1154	396.224	9.620.003	18/08/2011	14	S2	Fava	<i>Albizia corymbosa</i>	130,00	10,00	1	1	1
1154	396.224	9.620.003	18/08/2011	15	S1	João-mole	<i>Guapira venosa</i>	111,00	5,00	1	2	1
1154	396.224	9.620.003	18/08/2011	16	S2	Cajú	<i>Anacardium parvifolium</i>	258,00	14,00	1	1	1
1154	396.224	9.620.003	18/08/2011	17	S2	Ingá-vermelho	<i>Inga alba</i>	146,00	12,00	1	1	1
1154	396.224	9.620.003	18/08/2011	18	S1	Cumarú	<i>Dipteryx odorata</i>	123,00	6,00	3	1	1
1154	396.224	9.620.003	18/08/2011	19	S2	Cajú	<i>Anacardium parvifolium</i>	210,00	10,00	1	1	1
1156	396.435	9.620.443	18/08/2011	1	R1	Canela-de-jacamim	<i>Ischnosiphon gracilis</i>	48,00	2,00	1	1	2
1156	396.435	9.620.443	18/08/2011	2	R1	Canela-de-jacamim	<i>Ischnosiphon gracilis</i>	26,00	3,00	1	1	2
1156	396.435	9.620.443	18/08/2011	3	R1	Canela-de-velho	<i>Actinostemon sp.</i>	16,00	3,00	1	1	1
1156	396.435	9.620.443	18/08/2011	4	R1	Canela-de-velho	<i>Actinostemon sp.</i>	13,00	2,00	1	1	1
1156	396.435	9.620.443	18/08/2011	5	R1	Canela-de-velho	<i>Actinostemon sp.</i>	23,00	3,00	1	1	1
1156	396.435	9.620.443	18/08/2011	6	R1	Lacre	<i>Vismia sp.</i>	38,00	5,00	1	1	1
1156	396.435	9.620.443	18/08/2011	7	R1	Farinha seca	<i>Myrtiluma eugeniifolia</i>	16,00	2,00	1	1	1
1156	396.435	9.620.443	18/08/2011	8	S1	Quina	<i>Quiina amazonica</i>	68,00	5,00	1	1	1
1156	396.435	9.620.443	18/08/2011	9	S1	Maria-preta	<i>Acalypha sp.</i>	74,00	7,00	1	1	2
1156	396.435	9.620.443	18/08/2011	10	S1	Breu	<i>Protium sp.</i>	118,00	5,00	3	1	1
1156	396.435	9.620.443	18/08/2011	11	S1	Fava	<i>Albizia corymbosa</i>	68,00	11,00	1	1	1
1156	396.435	9.620.443	18/08/2011	12	S1	Inajá	<i>Attalea maripa</i>	81,00	8,00	1	1	3
1156	396.435	9.620.443	18/08/2011	13	S2	Canarana	<i>Indeterminada</i>	240,00	12,00	1	1	2
1157	396.444	9.620.252	18/08/2011	1	R1	João-mole	<i>Guapira venosa</i>	17,00	2,00	1	1	1
1157	396.444	9.620.252	18/08/2011	2	R1	Ata-amejú	<i>Fusaea longifolia</i>	25,00	2,50	1	1	1
1157	396.444	9.620.252	18/08/2011	3	R1	Ata-amejú	<i>Fusaea longifolia</i>	32,00	2,50	1	1	1
1157	396.444	9.620.252	18/08/2011	4	R1	Canela-de-velho	<i>Actinostemon sp.</i>	16,00	3,00	1	1	1
1157	396.444	9.620.252	18/08/2011	5	R1	Louro	<i>Rhodostemonodaphne grandis</i>	42,00	3,00	3	1	1
1157	396.444	9.620.252	18/08/2011	6	R1	Louro	<i>Rhodostemonodaphne grandis</i>	42,00	4,00	3	1	1

## BANCO DE DADOS ARBOREO

U.A.	X	Y	DATA	ARV.N	SUBNÍV.	NOME POPULAR	BINÔMIO	CAP (CM)	H COM (M)	QA	QF	FV
1157	396.444	9.620.252	18/08/2011	7	R1	Lacre	<i>Vismia sp.</i>	22,00	2,50	1	1	1
1157	396.444	9.620.252	18/08/2011	8	R1	Canela-de-velho	<i>Actinostemon sp.</i>	22,00	1,50	2	1	1
1157	396.444	9.620.252	18/08/2011	9	R1	Canela-de-velho	<i>Actinostemon sp.</i>	20,00	1,50	2	1	1
1157	396.444	9.620.252	18/08/2011	10	R1	Farinha-seca	<i>Albizia niopoides</i>	28,00	7,00	1	1	1
1157	396.444	9.620.252	18/08/2011	11	S1	Seringueira	<i>Hevea brasiliensis</i>	78,00	12,00	1	1	1
1157	396.444	9.620.252	18/08/2011	12	S1	Seringueira	<i>Hevea brasiliensis</i>	90,00	13,00	1	1	1
1157	396.444	9.620.252	18/08/2011	13	S1	Inajá	<i>Attalea maripa</i>	117,00	26,00	1	1	3
1157	396.444	9.620.252	18/08/2011	14	S1	Seringueira	<i>Hevea brasiliensis</i>	91,00	8,00	1	2	1
1157	396.444	9.620.252	18/08/2011	15	S2	Cajú	<i>Anacardium parvifolium</i>	149,00	10,00	1	1	1
1157	396.444	9.620.252	18/08/2011	16	S2	Canarana	<i>Indeterminada</i>	128,00	12,00	1	1	2
1157	396.444	9.620.252	18/08/2011	17	S2	Seringueira	<i>Hevea brasiliensis</i>	141,00	16,00	1	1	1
1157	396.444	9.620.252	18/08/2011	18	S2	Cajú	<i>Anacardium parvifolium</i>	328,00	14,00	1	1	1
1157	396.444	9.620.252	18/08/2011	19	S2	Fava	<i>Albizia corymbosa</i>	139,00	14,00	1	1	1
1158	396.433	9.619.998	18/08/2011	1	S1	Seringueira	<i>Hevea brasiliensis</i>	110,00	8,00	1	1	1
1158	396.433	9.619.998	18/08/2011	2	S1	Canela-de-velho	<i>Actinostemon sp.</i>	69,00	3,00	1	1	1
1158	396.433	9.619.998	18/08/2011	3	R1	Farinha-seca	<i>Albizia niopoides</i>	16,00	1,50	2	1	1
1158	396.433	9.619.998	18/08/2011	4	R1	Farinha-seca	<i>Albizia niopoides</i>	18,00	1,50	2	1	1
1158	396.433	9.619.998	18/08/2011	5	S2	Ingá-vermelho	<i>Inga alba</i>	129,00	7,00	1	2	1
1158	396.433	9.619.998	18/08/2011	6	S1	Amarelão	<i>Apuleia leiocarpa</i>	65,00	6,00	1	1	1
1158	396.433	9.619.998	18/08/2011	7	S1	Seringueira	<i>Hevea brasiliensis</i>	68,00	11,00	1	1	1
1158	396.433	9.619.998	18/08/2011	8	S2	Amarelão	<i>Apuleia leiocarpa</i>	130,00	13,00	1	1	1
1158	396.433	9.619.998	18/08/2011	9	S2	Sumaúma	<i>Ceiba pentandra</i>	226,00	8,00	1	1	1
1158	396.433	9.619.998	18/08/2011	10	S2	Ingá-vermelho	<i>Inga alba</i>	192,00	13,00	1	1	1
1158	396.433	9.619.998	18/08/2011	11	S2	Canafístula	<i>Senna sp. 2</i>	195,00	15,00	1	1	1
1158	396.433	9.619.998	18/08/2011	12	S2	Ingá-vermelho	<i>Inga alba</i>	132,00	13,00	1	1	1
1158	396.433	9.619.998	18/08/2011	13	S2	Breu	<i>Protium sp.</i>	137,00	16,00	1	1	1
1158	396.433	9.619.998	18/08/2011	14	S2	Cajú	<i>Anacardium parvifolium</i>	289,00	16,00	1	1	1
1158	396.433	9.619.998	18/08/2011	15	S2	Gameleira	<i>Ficus sp.</i>	156,00	16,00	1	1	1
1158	396.433	9.619.998	18/08/2011	16	S2	Ingá-vermelho	<i>Inga alba</i>	150,00	14,00	1	1	1
1160	396.650	9.620.758	18/08/2011	1	R1	Burra-leiteira	<i>Sapium marmieri</i>	21,00	4,00	1	1	1
1160	396.650	9.620.758	18/08/2011	2	R1	Burra-leiteira	<i>Sapium marmieri</i>	22,00	3,50	1	1	1
1160	396.650	9.620.758	18/08/2011	3	R1	Burra-leiteira	<i>Sapium marmieri</i>	21,00	4,00	1	1	1
1160	396.650	9.620.758	18/08/2011	4	S2	Angelim-da-várzea	<i>Andira inermis</i>	138,00	5,00	3	1	1
1160	396.650	9.620.758	18/08/2011	5	S1	Acapurana	<i>Campsiandra laurifolia</i>	75,00	7,00	2	1	1
1160	396.650	9.620.758	18/08/2011	6	S1	Jutaí	<i>Hymenaea oblongifolia</i>	70,00	5,00	1	1	1

## BANCO DE DADOS ARBOREO

U.A.	X	Y	DATA	ARV.N	SUBNÍV.	NOME POPULAR	BINÔMIO	CAP (CM)	H COM (M)	QA	QF	FV
1160	396.650	9.620.758	18/08/2011	7	S1	Acapurana	<i>Campsiandra laurifolia</i>	85,00	7,00	1	1	1
1160	396.650	9.620.758	18/08/2011	8	S1	Matamatá vermelho	<i>Eschweilera grandiflora</i>	116,00	12,00	1	1	1
1160	396.650	9.620.758	18/08/2011	9	S2	Jutaí-pororoca	<i>Dialium guianense</i>	180,00	8,00	1	1	1
1160	396.650	9.620.758	18/08/2011	10	S2	Jutaí-pororoca	<i>Dialium guianense</i>			4	3	1
1160	396.650	9.620.758	18/08/2011	11	S2	Casca-seca	<i>Indeterminada</i>	128,00	9,00	1	1	1
1160	396.650	9.620.758	18/08/2011	12	S2	Mandiqueira	<i>Qualea sp. 1</i>	212,00	7,00	3	1	1
1160	396.650	9.620.758	18/08/2011	13	S2	Indeterminada	<i>Indeterminada</i>	132,00	5,00	3	2	1
1160	396.650	9.620.758	18/08/2011	14	S2	Macucu-vermelho	<i>Licania heteromorpha</i>	130,00	8,00	1	1	1
1160	396.650	9.620.758	18/08/2011	15	S2	Ingá-mirim	<i>Inga laurifolia</i>	128,00	5,00	1	2	1
1160	396.650	9.620.758	18/08/2011	16	S2	Carne-de-vaca	<i>Roupala montana</i>	134,00	6,00	1	1	1
1160	396.650	9.620.758	18/08/2011	17	S2	Macucu-vermelho	<i>Licania heteromorpha</i>	155,00	7,00	3	1	1
1164	396.832	9.620.750	18/08/2011	1	S2	Ingá-mirim	<i>Inga laurifolia</i>	200,00	6,50	1	3	1
1164	396.832	9.620.750	18/08/2011	2	S2	Ingá-mirim	<i>Inga laurifolia</i>	129,00	7,00	1	1	1
1164	396.832	9.620.750	18/08/2011	3	S2	Seringueira	<i>Hevea brasiliensis</i>	212,00	13,00	1	1	1
1164	396.832	9.620.750	18/08/2011	4	S2	Taperebá	<i>Spondias mombin</i>	165,00	8,00	1	1	1
1164	396.832	9.620.750	18/08/2011	5	S2	Taperebá	<i>Spondias mombin</i>	159,00	11,00	1	1	1
1164	396.832	9.620.750	18/08/2011	6	S2	Caripé-torrado	<i>Licania apetala</i>	149,00	6,00	3	1	1
1164	396.832	9.620.750	18/08/2011	7	S2	Taperebá	<i>Spondias mombin</i>	340,00	10,00	1	1	1
1164	396.832	9.620.750	18/08/2011	8	S2	Macucu-vermelho	<i>Licania heteromorpha</i>	175,00	9,00	1	1	1
1164	396.832	9.620.750	18/08/2011	9	S1	Caripé-torrado	<i>Licania apetala</i>	103,00	6,50	2	1	1
1164	396.832	9.620.750	18/08/2011	10	S2	Macucu-vermelho	<i>Licania heteromorpha</i>	230,00	6,00	3	1	1
1164	396.832	9.620.750	18/08/2011	11	R1	Jutaí-pororoca	<i>Dialium guianense</i>	31,00	5,50	1	1	1
1164	396.832	9.620.750	18/08/2011	12	R1	Jeniparana	<i>Gustavia augusta</i>	19,00	4,00	1	1	1
1164	396.832	9.620.750	18/08/2011	13	R1	Pinha-do-brejo	<i>Rollinia sp.</i>	13,50	3,50	1	1	1
1164	396.832	9.620.750	18/08/2011	14	R1	Canela-de-jacamim	<i>Ischnosiphon gracilis</i>	35,00	4,00	1	1	2
1164	396.832	9.620.750	18/08/2011	15	R1	Abiurana-roxa	<i>Pouteria anomala</i>	17,00	3,50	1	1	1
1164	396.832	9.620.750	18/08/2011	16	R1	Canela-de-jacamim	<i>Ischnosiphon gracilis</i>	13,00	3,50	1	1	2
1165	396.839	9.620.501	18/08/2011	1	S2	Seringueira	<i>Hevea brasiliensis</i>	144,00	9,00	3	1	1
1165	396.839	9.620.501	18/08/2011	2	S2	Melancieiro	<i>Alexa grandiflora</i>	150,00	5,00	3	1	1
1165	396.839	9.620.501	18/08/2011	3	S2	Seringueira	<i>Hevea brasiliensis</i>	170,00	8,00	1	1	1
1165	396.839	9.620.501	18/08/2011	4	S2	Ucuuba-chorona	<i>Osteophloem sp.</i>	250,00	12,00	1	1	1
1165	396.839	9.620.501	18/08/2011	5	S1	Taperebá	<i>Spondias mombin</i>	114,00	8,00	1	1	1
1165	396.839	9.620.501	18/08/2011	6	S1	Angelim-amargoso	<i>Andira anthelmia</i>	88,00	6,00	3	1	1
1165	396.839	9.620.501	18/08/2011	7	R1	Ingá-vermelho	<i>Inga alba</i>	26,00	4,00	1	2	1
1165	396.839	9.620.501	18/08/2011	8	R1	Angelim-amargoso	<i>Andira anthelmia</i>	40,00	6,50	1	1	1

## BANCO DE DADOS ARBOREO

U.A.	X	Y	DATA	ARV.N	SUBNÍV.	NOME POPULAR	BINÔMIO	CAP (CM)	H COM (M)	QA	QF	FV
1165	396.839	9.620.501	18/08/2011	9	R1	Abiurana-amarela	<i>Pouteria sp.</i>	13,00	3,00	1	1	1
1165	396.839	9.620.501	18/08/2011	10	R1	Breu-mescla	<i>Tetragastris altissima</i>	21,00	4,00	1	1	1
1166	396.822	9.620.249	18/08/2011	1	S2	Carne-de-vaca	<i>Roupala montana</i>	175,00	9,00	1	1	1
1166	396.822	9.620.249	18/08/2011	2	S2	Abiurana-amarela	<i>Pouteria sp.</i>	250,00	13,00	1	1	1
1166	396.822	9.620.249	18/08/2011	3	S2	Angelim-amargoso	<i>Andira antheimia</i>	155,00	6,00	3	1	1
1166	396.822	9.620.249	18/08/2011	4	S2	Seringueira	<i>Hevea brasiliensis</i>	150,00	9,00	1	1	1
1166	396.822	9.620.249	18/08/2011	5	S2	Macucu-vermelho	<i>Licania heteromorpha</i>	145,00	7,00	3	1	1
1166	396.822	9.620.249	18/08/2011	6	S2	Angelim-amargoso	<i>Andira antheimia</i>	180,00	8,00	1	1	1
1166	396.822	9.620.249	18/08/2011	7	S2	Melancieiro	<i>Alexa grandiflora</i>	142,00	6,00	3	1	1
1166	396.822	9.620.249	18/08/2011	8	S2	Carne-de-vaca	<i>Roupala montana</i>	147,00	10,00	1	1	1
1166	396.822	9.620.249	18/08/2011	9	S2	Carne-de-vaca	<i>Roupala montana</i>	152,00	9,00	1	1	1
1166	396.822	9.620.249	18/08/2011	10	S2	Oiti	<i>Indeterminada</i>	307,00	11,00	1	1	1
1166	396.822	9.620.249	18/08/2011	11	S2	Carne-de-vaca	<i>Roupala montana</i>	126,00	7,00	1	1	1
1166	396.822	9.620.249	18/08/2011	12	S2	Taperebá	<i>Spondias mombin</i>	147,00	8,00	1	1	1
1166	396.822	9.620.249	18/08/2011	13	S1	Ingá-vermelho	<i>Inga alba</i>	65,00	5,50	1	1	1
1166	396.822	9.620.249	18/08/2011	14	S1	Angelim-amargoso	<i>Andira antheimia</i>	109,00	7,50	1	1	1
1166	396.822	9.620.249	18/08/2011	15	S1	Jutáí-pororoca	<i>Dialium guianense</i>	72,00	6,00	1	1	1
1166	396.822	9.620.249	18/08/2011	16	S1	Carne-de-vaca	<i>Roupala montana</i>	104,00	7,00	1	1	1
1166	396.822	9.620.249	18/08/2011	17	S1	Macucu-vermelho	<i>Licania heteromorpha</i>	119,00	8,00	1	1	1
1166	396.822	9.620.249	18/08/2011	18	S1	Ingá-mirim	<i>Inga laurifolia</i>	84,00	5,00	1	2	1
1166	396.822	9.620.249	18/08/2011	19	R1	Ingá-mirim	<i>Inga laurifolia</i>	15,00	3,00	1	1	1
1166	396.822	9.620.249	18/08/2011	20	R1	Goiabinha-da-mata	<i>Eugenia belemitana</i>	14,00	3,00	1	1	1
1166	396.822	9.620.249	18/08/2011	21	R1	Pinha-do-brejo	<i>Rollinia sp.</i>	26,00	4,00	3	1	1
1166	396.822	9.620.249	18/08/2011	22	R1	Canela-de-jacamim	<i>Ischnosiphon gracilis</i>	28,00	3,00	1	1	2
1166	396.822	9.620.249	18/08/2011	23	S1	Macucu-vermelho	<i>Licania heteromorpha</i>	62,00	6,50	1	1	1
1166	396.822	9.620.249	18/08/2011	24	R1	Guajar-vermelho	<i>macrocarpa</i>	37,50	5,00	1	1	1
1166	396.822	9.620.249	18/08/2011	25	R1	Breu-mescla	<i>Tetragastris altissima</i>			4	3	1
1169	397.035	9.620.506	18/08/2011	1	R1	Jut-mirim	<i>Hymenaea parvifolia</i>	25,50	3,50	1	1	1
1169	397.035	9.620.506	18/08/2011	2	S1	Macucu-vermelho	<i>Licania heteromorpha</i>	64,00	6,00	1	2	1
1169	397.035	9.620.506	18/08/2011	3	R1	Jut-mirim	<i>Hymenaea parvifolia</i>	15,00	3,00	1	1	1
1169	397.035	9.620.506	18/08/2011	4	S1	Pau-aranha	<i>Eugenia coffeifolia</i>	76,00	6,50	1	1	1
1169	397.035	9.620.506	18/08/2011	5	S1	Ing	<i>Inga sp.</i>	75,00	6,00	2	1	1
1169	397.035	9.620.506	18/08/2011	6	S1	Ing	<i>Inga sp.</i>	65,00	5,50	2	1	1
1169	397.035	9.620.506	18/08/2011	7	S1	Ing-xixica	<i>Inga brachyclamys</i>	95,00	5,00	3	1	1
1169	397.035	9.620.506	18/08/2011	8	S2	Carne-de-vaca	<i>Roupala montana</i>	183,00	7,00	3	1	1



## BANCO DE DADOS ARBOREO

U.A.	X	Y	DATA	ARV.N	SUBNÍV.	NOME POPULAR	BINÔMIO	CAP (CM)	H COM (M)	QA	QF	FV
1169	397.035	9.620.506	18/08/2011	9	S2	Angelim-amargoso	<i>Andira anthelmia</i>	178,00	9,00	1	1	1
1169	397.035	9.620.506	18/08/2011	10	S2	Louro-canela	<i>Aniba riparia</i>	141,00	6,00	1	1	1
1169	397.035	9.620.506	18/08/2011	11	S2	Oiti	<i>Indeterminada</i>	210,00	11,00	1	1	1
1169	397.035	9.620.506	18/08/2011	12	S2	Seringueira	<i>Hevea brasiliensis</i>	170,00	12,00	1	1	1
1169	397.035	9.620.506	18/08/2011	13	S2	Angelim-amargoso	<i>Andira anthelmia</i>	139,00	7,00	1	1	1
1170	397.037	9.620.256	18/08/2011	1	S2	Angelim-amargoso	<i>Andira anthelmia</i>	158,00	8,00	1	1	1
1170	397.037	9.620.256	18/08/2011	2	R1	Goiabinha-da-mata	<i>Eugenia belemitana</i>	15,00	3,00	1	1	1
1170	397.037	9.620.256	18/08/2011	3	S1	Ingá-mirim	<i>Inga laurifolia</i>	75,00	6,00	1	2	1
1170	397.037	9.620.256	18/08/2011	4	R1	Inharé	<i>Brosimum sp. 1</i>	28,00	5,00	1	1	1
1170	397.037	9.620.256	18/08/2011	5	S2	Angelim-amargoso	<i>Andira anthelmia</i>	129,00	9,00	1	1	1
1170	397.037	9.620.256	18/08/2011	6	R1	Canela-de-jacamim	<i>Ischnosiphon gracilis</i>	16,00	3,00	1	1	2
1170	397.037	9.620.256	18/08/2011	7	R1	Pinha-do-brejo	<i>Rollinia sp.</i>	24,00	3,00	1	1	1
1170	397.037	9.620.256	18/08/2011	8	R1	Inharé	<i>Brosimum sp. 1</i>	32,00	4,00	1	1	1
1170	397.037	9.620.256	18/08/2011	9	S1	Angelim-amargoso	<i>Andira anthelmia</i>	71,00	8,50	1	1	1
1170	397.037	9.620.256	18/08/2011	10	S1	Angelim-amargoso	<i>Andira anthelmia</i>	114,00	6,00	3	1	1
1170	397.037	9.620.256	18/08/2011	11	S1	Ingá-mirim	<i>Inga laurifolia</i>	97,00	7,00	1	1	1
1170	397.037	9.620.256	18/08/2011	12	S1	Seringueira	<i>Hevea brasiliensis</i>	110,00	8,00	1	1	1
1170	397.037	9.620.256	18/08/2011	13	S1	Amendoim-do-campo	<i>Platypodium elegans</i>	107,00	7,50	1	1	1
1170	397.037	9.620.256	18/08/2011	14	S1	Macucu-vermelho	<i>Licania heteromorpha</i>	110,00	11,00	1	1	1
1170	397.037	9.620.256	18/08/2011	15	S2	Carne-de-vaca	<i>Roupala montana</i>	144,00	8,00	1	1	1
1170	397.037	9.620.256	18/08/2011	16	S2	Melancieiro	<i>Alexa grandiflora</i>	150,00	7,50	3	1	1
1064	392.432	9.621.462	19/08/2011	1	R1	Mumbaca	<i>Astrocaryum mumbaca</i>	17,00	1,50	1	1	3
1064	392.432	9.621.462	19/08/2011	2	R1	Açaí	<i>Euterpe oleracea</i>	17,00	2,50	1	1	3
1064	392.432	9.621.462	19/08/2011	3	R1	Canela-de-velho	<i>Actinostemon sp.</i>	23,00	4,00	1	1	1
1064	392.432	9.621.462	19/08/2011	4	R1	Açaí	<i>Euterpe oleracea</i>	18,00	3,00	1	1	3
1064	392.432	9.621.462	19/08/2011	5	R1	Açaí	<i>Euterpe oleracea</i>	26,00	4,50	1	1	3
1064	392.432	9.621.462	19/08/2011	6	R1	Burra-leiteira	<i>Sapium marmieri</i>	41,00	8,00	1	1	1
1064	392.432	9.621.462	19/08/2011	7	R1	Canarana	<i>Indeterminada</i>	25,00	3,00	1	1	2
1064	392.432	9.621.462	19/08/2011	8	R1	Burra-leiteira	<i>Sapium marmieri</i>	27,00	4,00	1	1	1
1064	392.432	9.621.462	19/08/2011	9	S2	Mogno	<i>Swietenia macrophylla</i>	300,00	12,00	1	2	1
1064	392.432	9.621.462	19/08/2011	10	R1	Açaí	<i>Euterpe oleracea</i>	37,00	13,00	1	1	3
1064	392.432	9.621.462	19/08/2011	11	S1	Urucuri	<i>Attalea phalerata</i>	65,00	13,00	1	1	3
1064	392.432	9.621.462	19/08/2011	12	S1	Urucuri	<i>Attalea phalerata</i>	114,00	10,00	1	1	3
1064	392.432	9.621.462	19/08/2011	13	S1	Algodão-bravo	<i>Cochlospermum sp.</i>	84,00	7,00	1	1	1
1064	392.432	9.621.462	19/08/2011	14	S2	Canarana	<i>Indeterminada</i>	220,00	8,00	1	1	2

## BANCO DE DADOS ARBOREO

U.A.	X	Y	DATA	ARV.N	SUBNÍV.	NOME POPULAR	BINÔMIO	CAP (CM)	H COM (M)	QA	QF	FV
1065	392.431	9.621.215	19/08/2011	1	R1	Imbira-preta	<i>Guatteria schomburgkiana</i>	20,00	4,00	1	1	1
1065	392.431	9.621.215	19/08/2011	2	R1	Imbira-preta	<i>Guatteria schomburgkiana</i>	16,00	3,00	1	1	1
1065	392.431	9.621.215	19/08/2011	3	R1	Burra-leiteira	<i>Sapium marmieri</i>	15,00	3,00	1	1	1
1065	392.431	9.621.215	19/08/2011	4	R1	Embaúba	<i>Cecropia obtusa</i>	19,00	5,00	1	1	1
1065	392.431	9.621.215	19/08/2011	5	R1	Embaúba	<i>Cecropia obtusa</i>	20,00	5,00	1	1	1
1065	392.431	9.621.215	19/08/2011	6	R1	Imbira-preta	<i>Guatteria schomburgkiana</i>	13,00	3,00	1	1	1
1065	392.431	9.621.215	19/08/2011	7	R1	Imbira-preta	<i>Guatteria schomburgkiana</i>	16,00	3,00	1	1	1
1065	392.431	9.621.215	19/08/2011	8	S1	Urucuri	<i>Attalea phalerata</i>	105,00	3,50	1	1	3
1065	392.431	9.621.215	19/08/2011	9	S2	Amarelão	<i>Apuleia leiocarpa</i>	210,00	24,00	1	1	1
1065	392.431	9.621.215	19/08/2011	10	S2	Angelim	<i>Hymenolobium sp.</i>	349,00	25,00	1	1	1
1065	392.431	9.621.215	19/08/2011	11	S2	Freijó-branco	<i>Cordia scabrifolia</i>	175,00	25,00	1	1	1
1065	392.431	9.621.215	19/08/2011	12	S2	Ingá-vermelho	<i>Inga alba</i>	305,00	22,00	1	1	1
1065	392.431	9.621.215	19/08/2011	13	S2	Cajú	<i>Anacardium parvifolium</i>	740,00	27,00	1	1	1
1065	392.431	9.621.215	19/08/2011	14	S2	Fava	<i>Albizia corymbosa</i>	210,00	12,00	1	2	1
1119	393.830	9.620.442	19/08/2011	1	R1	Embaúba-vermelha	<i>Cecropia distachya</i>	46,00	5,00	1	1	1
1119	393.830	9.620.442	19/08/2011	2	R1	Freijó-branco	<i>Cordia scabrifolia</i>	20,00	2,00	1	1	1
1119	393.830	9.620.442	19/08/2011	3	R1	Embaúba-vermelha	<i>Cecropia distachya</i>	25,00	4,00	1	1	1
1119	393.830	9.620.442	19/08/2011	4	R1	Envira-preta-folha-peluda	<i>Guatteria villosissima</i>	36,00	6,00	1	1	1
1119	393.830	9.620.442	19/08/2011	5	R1	Pente-de-macaco	<i>Apeiba tibourbou</i>	16,00	4,00	1	1	1
1119	393.830	9.620.442	19/08/2011	6	S1	Embaúba-vermelha	<i>Cecropia distachya</i>	79,00	7,00	1	1	1
1119	393.830	9.620.442	19/08/2011	7	R1	Freijó-branco	<i>Cordia scabrifolia</i>	16,00	4,00	1	1	1
1119	393.830	9.620.442	19/08/2011	8	R1	Freijó-branco	<i>Cordia scabrifolia</i>	17,00	4,00	2	1	1
1119	393.830	9.620.442	19/08/2011	9	R1	Freijó-branco	<i>Cordia scabrifolia</i>	20,00	2,00	2	1	1
1119	393.830	9.620.442	19/08/2011	10	R1	Angelim	<i>Hymenolobium sp.</i>	20,00	4,00	1	1	1
1119	393.830	9.620.442	19/08/2011	11	R1	Freijó-branco	<i>Cordia scabrifolia</i>	13,00	2,00	1	1	1
1119	393.830	9.620.442	19/08/2011	12	R1	Lacre-branco	<i>Vismia cayennensis var. sessilifo</i>	20,00	4,00	1	1	1
1119	393.830	9.620.442	19/08/2011	13	R1	Breu-serrote	<i>Crepidospermum goudotianum</i>	18,00	2,00	1	1	1
1119	393.830	9.620.442	19/08/2011	14	S1	Bacaba	<i>Oenocarpus bacaba</i>	75,00	7,00	1	1	3
1119	393.830	9.620.442	19/08/2011	15	S1	Embaúba-vermelha	<i>Cecropia distachya</i>	90,00	6,00	1	1	1
1119	393.830	9.620.442	19/08/2011	16	S1	Embaúba-vermelha	<i>Cecropia distachya</i>	93,00	6,00	1	1	1
1119	393.830	9.620.442	19/08/2011	17	S1	Embaúba-vermelha	<i>Cecropia distachya</i>	64,00	6,00	1	1	1
1119	393.830	9.620.442	19/08/2011	18	S1	Babaçu	<i>Attalea speciosa</i>	90,00	3,00	1	1	3
1119	393.830	9.620.442	19/08/2011	19	S1	Embaúba-branca	<i>Cecropia palmata</i>	65,00	8,00	1	1	1
1119	393.830	9.620.442	19/08/2011	20	S1	Bacaba	<i>Oenocarpus bacaba</i>	92,00	8,00	1	1	3
1119	393.830	9.620.442	19/08/2011	21	S1	Embaúba-vermelha	<i>Cecropia distachya</i>	70,00	8,00	1	1	1

## BANCO DE DADOS ARBOREO

U.A.	X	Y	DATA	ARV.N	SUBNÍV.	NOME POPULAR	BINÔMIO	CAP (CM)	H COM (M)	QA	QF	FV
1119	393.830	9.620.442	19/08/2011	22	S2	Muruci	<i>Byrsonima densa</i>	135,00	9,00	1	1	1
1119	393.830	9.620.442	19/08/2011	23	S2	Ingá-vermelho	<i>Inga alba</i>	150,00	10,00	1	1	1
1119	393.830	9.620.442	19/08/2011	24	S2	Ingá-vermelho	<i>Inga alba</i>	140,00	8,00	1	1	1
1119	393.830	9.620.442	19/08/2011	25	S2	Angelim-amargoso	<i>Andira anthelmia</i>	250,00	8,00	3	1	1
1123	394.232	9.620.692	19/08/2011	1	S1	Tachi-preto	<i>Tachigali myrmecophila</i>	84,00	8,00	1	1	1
1123	394.232	9.620.692	19/08/2011	2	R1	Jaca	<i>Annona muricata</i>	18,00	4,00	1	1	1
1123	394.232	9.620.692	19/08/2011	3	R1	Cupiúba	<i>Goupia glabra</i>	21,00	2,00	1	1	1
1123	394.232	9.620.692	19/08/2011	4	R1	Babaçu	<i>Attalea speciosa</i>	25,00	1,50	1	1	3
1123	394.232	9.620.692	19/08/2011	5	R1	Babaçu	<i>Attalea speciosa</i>	13,00	1,50	1	1	3
1123	394.232	9.620.692	19/08/2011	6	R1	Inajá	<i>Attalea maripa</i>	15,00	2,00	1	1	3
1123	394.232	9.620.692	19/08/2011	7	R1	Babaçu	<i>Attalea speciosa</i>	25,00	1,50	1	1	3
1123	394.232	9.620.692	19/08/2011	8	S1	Breu	<i>Protium sp.</i>	78,00	3,00	3	1	1
1123	394.232	9.620.692	19/08/2011	9	S1	Inajá	<i>Attalea maripa</i>	76,00	6,00	1	1	3
1123	394.232	9.620.692	19/08/2011	10	S2	Babaçu	<i>Attalea speciosa</i>	128,00	7,00	1	1	3
1123	394.232	9.620.692	19/08/2011	11	S2	Gameleira	<i>Ficus sp.</i>	160,00	5,00	3	1	1
1125	394.229	9.619.688	19/08/2011	1	R1	Abiu-amarelo	<i>Pouteria macrophylla</i>	61,00	7,00	1	1	1
1125	394.229	9.619.688	19/08/2011	2	R1	Morototó	<i>Schefflera morototoni</i>	30,00	7,00	1	1	1
1125	394.229	9.619.688	19/08/2011	3	R1	Morototó	<i>Schefflera morototoni</i>	17,00	4,00	1	1	1
1125	394.229	9.619.688	19/08/2011	4	R1	Morototó	<i>Schefflera morototoni</i>	25,00	2,50	1	1	1
1125	394.229	9.619.688	19/08/2011	5	R1	Morototó	<i>Schefflera morototoni</i>	46,00	6,00	1	1	1
1125	394.229	9.619.688	19/08/2011	6	R1	Canafístula	<i>Senna sp. 2</i>	18,00	18,00	1	1	1
1125	394.229	9.619.688	19/08/2011	7	R1	Amarelão	<i>Apuleia leiocarpa</i>	14,00	2,50	1	1	1
1125	394.229	9.619.688	19/08/2011	8	R1	Amarelão	<i>Apuleia leiocarpa</i>	20,00	2,50	1	1	1
1125	394.229	9.619.688	19/08/2011	9	R1	Algodão-bravo	<i>Cochlospermum sp.</i>	32,00	3,00	1	1	1
1125	394.229	9.619.688	19/08/2011	10	S1	Canarana	<i>Indeterminada</i>	73,00	6,00	1	1	2
1125	394.229	9.619.688	19/08/2011	11	S1	Canarana	<i>Indeterminada</i>	64,00	5,00	1	1	2
1125	394.229	9.619.688	19/08/2011	12	S2	Canarana	<i>Indeterminada</i>	161,00	9,00	1	1	2
1125	394.229	9.619.688	19/08/2011	13	S2	Abiu	<i>Pouteria filipes</i>	133,00	12,00	1	1	1
1125	394.229	9.619.688	19/08/2011	14	S2	Farinha seca	<i>Myrtiluma eugeniifolia</i>	139,00	8,00	3	1	1
1125	394.229	9.619.688	19/08/2011	15	S2	Canarana	<i>Indeterminada</i>	144,00	13,00	1	1	2
1125	394.229	9.619.688	19/08/2011	16	S2	Tauari	<i>Couratari stellata</i>	450,00	23,00	1	1	1
1139	395.232	9.619.948	19/08/2011	1	R1	Amapá	<i>Brosimum sp.</i>	28,00	3,00	1	1	1
1139	395.232	9.619.948	19/08/2011	2	R1	Amapá	<i>Brosimum sp.</i>	25,00	4,00	1	1	1
1139	395.232	9.619.948	19/08/2011	3	R1	Amapá	<i>Brosimum sp.</i>	59,00	9,00	1	1	1
1139	395.232	9.619.948	19/08/2011	4	R1	Ingá 4	<i>Inga falcistipula</i>	20,00	2,00	1	2	1

## BANCO DE DADOS ARBOREO

U.A.	X	Y	DATA	ARV.N	SUBNÍV.	NOME POPULAR	BINÔMIO	CAP (CM)	H COM (M)	QA	QF	FV
1139	395.232	9.619.948	19/08/2011	5	R1	Jeniparana-folha-miúda	<i>Gustavia hexapetala</i>	56,00	9,00	1	1	1
1139	395.232	9.619.948	19/08/2011	6	R1	Inajai	<i>Syagrus cocoides</i>	15,00	2,00	1	1	3
1139	395.232	9.619.948	19/08/2011	7	R1	Jeniparana-folha-miúda	<i>Gustavia hexapetala</i>	14,00	1,50	1	2	1
1139	395.232	9.619.948	19/08/2011	8	S1	Ingarana	<i>Abarema mataybifolia</i>	89,00	6,00	1	1	1
1139	395.232	9.619.948	19/08/2011	9	S1	Ingarana	<i>Abarema mataybifolia</i>	92,00	9,00	1	2	1
1139	395.232	9.619.948	19/08/2011	10	S1	Inajá	<i>Attalea maripa</i>	93,00	8,00	1	1	3
1139	395.232	9.619.948	19/08/2011	11	S1	Breu	<i>Protium sp.</i>	64,00	8,00	1	1	1
1139	395.232	9.619.948	19/08/2011	12	S2	Casca-seca	<i>Indeterminada</i>	155,00	8,00	1	1	1
1139	395.232	9.619.948	19/08/2011	13	S2	Ingarana	<i>Abarema mataybifolia</i>	130,00	10,00	1	1	1
1139	395.232	9.619.948	19/08/2011	14	S2	Jutairana	<i>Cynometra bauhinifolia</i>	132,00	18,00	1	1	1
1139	395.232	9.619.948	19/08/2011	15	S2	Macucu-vermelho	<i>Licania heteromorpha</i>	240,00	11,00	1	2	1
1139	395.232	9.619.948	19/08/2011	16	S2	Macucu-vermelho	<i>Licania heteromorpha</i>	180,00	6,00	1	2	1
1139	395.232	9.619.948	19/08/2011	17	S2	Ingá 4	<i>Inga falcistipula</i>	210,00	10,00	1	1	1
1139	395.232	9.619.948	19/08/2011	18	S2	Breu-vermelho	<i>Protium decandrum</i>	155,00	12,00	1	1	1
1139	395.232	9.619.948	19/08/2011	19	S2	Cumarú	<i>Dipteryx odorata</i>	150,00	6,00	1	2	1
1139	395.232	9.619.948	19/08/2011	20	S2	Seringueira	<i>Hevea brasiliensis</i>	207,00	12,00	1	1	1
1139	395.232	9.619.948	19/08/2011	21	S2	Macucu-vermelho	<i>Licania heteromorpha</i>	159,00	9,00	1	2	1
1139	395.232	9.619.948	19/08/2011	22	S2	Seringueira	<i>Hevea brasiliensis</i>	130,00	11,00	1	2	1
1139	395.232	9.619.948	19/08/2011	23	S2	Gameleira	<i>Ficus sp.</i>	183,00	8,00	1	1	1
1142	395.245	9.619.196	19/08/2011	1	R1	Quinarana	<i>Geissospermum vellosii</i>	27,00	6,00	1	1	1
1142	395.245	9.619.196	19/08/2011	2	R1	Canela-de-velho	<i>Actinostemon sp.</i>	23,00	2,00	1	1	1
1142	395.245	9.619.196	19/08/2011	3	R1	Guajará	<i>Pouteria eugeniifolia</i>	13,00	3,00	1	1	1
1142	395.245	9.619.196	19/08/2011	4	S1	Taperebá	<i>Spondias mombin</i>	98,00	9,00	1	1	1
1142	395.245	9.619.196	19/08/2011	5	S2	Ingá 4	<i>Inga falcistipula</i>	196,00	4,00	3	1	1
1142	395.245	9.619.196	19/08/2011	6	R1	Guajará	<i>Pouteria eugeniifolia</i>	16,00	2,00	1	2	1
1142	395.245	9.619.196	19/08/2011	7	R1	Jatúa	<i>Trichilia sp.</i>	23,00	1,50	1	2	1
1142	395.245	9.619.196	19/08/2011	8	S1	Taperebá	<i>Spondias mombin</i>	82,00	13,00	1	1	1
1142	395.245	9.619.196	19/08/2011	9	S1	Macucu-vermelho	<i>Licania heteromorpha</i>	80,00	6,00	1	2	1
1142	395.245	9.619.196	19/08/2011	10	S1	Inajai	<i>Syagrus cocoides</i>	120,00	8,00	1	3	3
1142	395.245	9.619.196	19/08/2011	11	S1	Casca-seca	<i>Indeterminada</i>	67,00	8,00	1	1	1
1142	395.245	9.619.196	19/08/2011	12	S1	Ingarana	<i>Abarema mataybifolia</i>	67,00	10,00	1	1	1
1142	395.245	9.619.196	19/08/2011	13	S1	Guajará	<i>Pouteria eugeniifolia</i>	72,00	4,00	1	1	1
1142	395.245	9.619.196	19/08/2011	14	S1	Macucu-vermelho	<i>Licania heteromorpha</i>	103,00	13,00	1	1	1
1142	395.245	9.619.196	19/08/2011	15	S1	Ingá 4	<i>Inga falcistipula</i>	98,00	8,00	1	1	1
1142	395.245	9.619.196	19/08/2011	16	S1	Inajá	<i>Attalea maripa</i>	107,00	2,00	1	1	3

## BANCO DE DADOS ARBOREO

U.A.	X	Y	DATA	ARV.N	SUBNÍV.	NOME POPULAR	BINÔMIO	CAP (CM)	H COM (M)	QA	QF	FV
1142	395.245	9.619.196	19/08/2011	17	S1	Embaúba	<i>Cecropia obtusa</i>	76,00	9,00	1	1	1
1142	395.245	9.619.196	19/08/2011	18	S2	Fava	<i>Albizia corymbosa</i>	175,00	6,00	1	1	1
1142	395.245	9.619.196	19/08/2011	19	S2	Ingarana	<i>Abarema mataybifolia</i>	128,00	8,00	1	1	1
1142	395.245	9.619.196	19/08/2011	20	S2	Ingá 4	<i>Inga falcistipula</i>	165,00	6,00	3	2	1
1143	395.240	9.618.946	19/08/2011	1	R1	Ingarana	<i>Abarema mataybifolia</i>	44,00	4,00	2	1	1
1143	395.240	9.618.946	19/08/2011	2	S1	Ingarana	<i>Abarema mataybifolia</i>	65,00	3,00	2	1	1
1143	395.240	9.618.946	19/08/2011	3	R1	Guajará	<i>Pouteria eugeniifolia</i>	19,00	2,00	1	1	1
1143	395.240	9.618.946	19/08/2011	4	R1	Pitomba	<i>Talisia longifolia</i>	42,00	11,00	1	1	1
1143	395.240	9.618.946	19/08/2011	5	R1	Inajai	<i>Syagrus cocoides</i>	16,00	2,00	3	3	3
1143	395.240	9.618.946	19/08/2011	6	R1	Ingá 4	<i>Inga falcistipula</i>	15,00	1,50	1	3	1
1143	395.240	9.618.946	19/08/2011	7	R1	Caferana	<i>Erisma calcaratum</i>	18,00	1,50	1	3	1
1143	395.240	9.618.946	19/08/2011	8	R1	Ingá 4	<i>Inga falcistipula</i>	20,00	2,00	2	1	1
1143	395.240	9.618.946	19/08/2011	9	R1	Ingá 4	<i>Inga falcistipula</i>	18,00	3,00	2	1	1
1143	395.240	9.618.946	19/08/2011	10	R1	Caferana	<i>Erisma calcaratum</i>	14,00	3,00	1	1	1
1143	395.240	9.618.946	19/08/2011	11	R1	Ingá 4	<i>Inga falcistipula</i>	42,00	3,00	1	3	1
1143	395.240	9.618.946	19/08/2011	12	R1	Ingá 4	<i>Inga falcistipula</i>	42,00	1,50	1	3	1
1143	395.240	9.618.946	19/08/2011	13	R1	Inajai	<i>Syagrus cocoides</i>	14,00	2,00	1	1	3
1143	395.240	9.618.946	19/08/2011	14	R1	Louro	<i>Rhodostemonodaphne grandis</i>	20,00	5,00	1	2	1
1143	395.240	9.618.946	19/08/2011	15	S1	Ingá 4	<i>Inga falcistipula</i>	91,00	6,00	1	1	1
1143	395.240	9.618.946	19/08/2011	16	S1	Ingá 4	<i>Inga falcistipula</i>	69,00	7,00	1	1	1
1143	395.240	9.618.946	19/08/2011	17	R1	Casca-seca	<i>Indeterminada</i>	18,00	2,00	1	1	1
1143	395.240	9.618.946	19/08/2011	18	S1	Macucu-vermelho	<i>Licania heteromorpha</i>	76,00	7,00	1	1	1
1143	395.240	9.618.946	19/08/2011	19	S1	Macucu-vermelho	<i>Licania heteromorpha</i>	83,00	6,00	1	1	1
1143	395.240	9.618.946	19/08/2011	20	S1	Ingarana	<i>Abarema mataybifolia</i>	84,00	5,00	1	1	1
1143	395.240	9.618.946	19/08/2011	21	S1	Breu	<i>Protium sp.</i>	65,00	9,00	1	1	1
1143	395.240	9.618.946	19/08/2011	22	S2	Sapucaia	<i>Lecythis pisonis</i>	210,00	20,00	1	1	1
1143	395.240	9.618.946	19/08/2011	23	S2	Macucu-vermelho	<i>Licania heteromorpha</i>	240,00	19,00	1	1	1
1143	395.240	9.618.946	19/08/2011	24	S2	Casca-seca	<i>Indeterminada</i>	152,00	18,00	1	1	1
1143	395.240	9.618.946	19/08/2011	25	S2	Abiurana-amarela	<i>Pouteria sp.</i>	210,00	19,00	1	1	1
1143	395.240	9.618.946	19/08/2011	26	S2	Casca-seca	<i>Indeterminada</i>	212,00	10,00	1	1	1
1143	395.240	9.618.946	19/08/2011	27	S2	Piranheira	<i>Piranhea trifoliata</i>	240,00	9,00	1	1	1
1161	396.629	9.620.504	19/08/2011	1	R1	Jutá-pororoca	<i>Dialium guianense</i>	24,00	4,00	1	1	1
1161	396.629	9.620.504	19/08/2011	2	R1	Goiabarana	<i>Eugenia brachypoda</i>	26,00	3,50	1	1	1
1161	396.629	9.620.504	19/08/2011	3	R1	Inharé	<i>Brosimum sp. 1</i>	31,00	3,00	1	2	1
1161	396.629	9.620.504	19/08/2011	4	R1	Canela-de-jacamim	<i>Ischnosiphon gracilis</i>	12,00	3,00	1	1	2

## BANCO DE DADOS ARBOREO

U.A.	X	Y	DATA	ARV.N	SUBNÍV.	NOME POPULAR	BINÔMIO	CAP (CM)	H COM (M)	QA	QF	FV
1161	396.629	9.620.504	19/08/2011	5	S1	Jutaí-pororoca	<i>Dialium guianense</i>	83,00	7,00	1	1	1
1161	396.629	9.620.504	19/08/2011	6	R1	Breu-branco	<i>Protium pallidum</i>	32,00	4,00	1	1	1
1161	396.629	9.620.504	19/08/2011	7	R1	Jutaí-mirim	<i>Hymenaea parvifolia</i>	29,00	5,00	3	1	1
1161	396.629	9.620.504	19/08/2011	8	S2	Macucu-vermelho	<i>Licania heteromorpha</i>	203,00	7,50	1	1	1
1161	396.629	9.620.504	19/08/2011	9	S2	Macucu-vermelho	<i>Licania heteromorpha</i>	134,00	7,00	1	1	1
1161	396.629	9.620.504	19/08/2011	10	S2	Jutaí-pororoca	<i>Dialium guianense</i>	224,00	8,50	1	1	1
1161	396.629	9.620.504	19/08/2011	11	S1	Jutaí-pororoca	<i>Dialium guianense</i>	85,00	4,00	1	3	1
1161	396.629	9.620.504	19/08/2011	12	S1	Ingá-mirim	<i>Inga laurifolia</i>	77,00	6,00	1	1	1
1161	396.629	9.620.504	19/08/2011	13	S2	Taperebá	<i>Spondias mombin</i>	214,00	7,00	1	1	1
1161	396.629	9.620.504	19/08/2011	14	S2	Macucu-vermelho	<i>Licania heteromorpha</i>	152,00	8,00	1	1	1
1161	396.629	9.620.504	19/08/2011	15	S2	Casca-seca	<i>Indeterminada</i>	131,00	7,50	1	1	1
1161	396.629	9.620.504	19/08/2011	16	S2	Ingarana	<i>Abarema mataybifolia</i>	127,00	6,00	3	1	1
1161	396.629	9.620.504	19/08/2011	17	S2	Macucu-vermelho	<i>Licania heteromorpha</i>			4	3	1
1161	396.629	9.620.504	19/08/2011	18	S2	Matamatá rosa	<i>Eschweilera bracteosa</i>	482,00	14,00	1	1	1
1161	396.629	9.620.504	19/08/2011	19	S2	Ingá-mirim	<i>Inga laurifolia</i>	142,00	8,00	1	1	1
1161	396.629	9.620.504	19/08/2011	20	S2	Ingá-mirim	<i>Inga laurifolia</i>	144,00	7,00	3	1	1
1161	396.629	9.620.504	19/08/2011	21	S2	Ingá-mirim	<i>Inga laurifolia</i>	193,00	8,00	1	1	1
1161	396.629	9.620.504	19/08/2011	22	S2	Ingarana	<i>Abarema mataybifolia</i>	195,00	7,50	1	1	1
1161	396.629	9.620.504	19/08/2011	23	S2	Abiurana-amarela	<i>Pouteria sp.</i>	430,00	13,00	1	1	1
1161	396.629	9.620.504	19/08/2011	24	S2	Ucuuba-chorona	<i>Osteophloem sp.</i>	144,00	16,00	1	1	1
1161	396.629	9.620.504	19/08/2011	25	S2	Frutão	<i>Pouteria pariry</i>	253,00	11,00	3	1	1
1162	396.635	9.620.255	19/08/2011	1	S2	Ingá-mirim	<i>Inga laurifolia</i>	230,00	5,00	1	1	1
1162	396.635	9.620.255	19/08/2011	2	R1	Breu-branco	<i>Protium pallidum</i>	20,50	3,00	1	1	1
1162	396.635	9.620.255	19/08/2011	3	R1	Breu-branco	<i>Protium pallidum</i>	18,00	3,50	1	1	1
1162	396.635	9.620.255	19/08/2011	4	R1	Caferana	<i>Erisma calcaratum</i>	20,50	3,00	1	1	1
1162	396.635	9.620.255	19/08/2011	5	R1	Caferana	<i>Erisma calcaratum</i>	16,00	2,00	1	1	1
1162	396.635	9.620.255	19/08/2011	6	R1	Caferana	<i>Erisma calcaratum</i>	21,00	3,50	2	1	1
1162	396.635	9.620.255	19/08/2011	7	S1	Embaúba-branca	<i>Cecropia palmata</i>	68,00	8,00	2	1	1
1162	396.635	9.620.255	19/08/2011	8	R1	Embaúba-branca	<i>Cecropia palmata</i>	56,00	5,00	2	1	1
1162	396.635	9.620.255	19/08/2011	9	R1	Caferana	<i>Erisma calcaratum</i>	15,00	2,00	2	2	1
1162	396.635	9.620.255	19/08/2011	10	R1	Breu-mescla	<i>Tetragastris altissima</i>	24,00	5,00	1	1	1
1162	396.635	9.620.255	19/08/2011	11	R1	Caferana	<i>Erisma calcaratum</i>	28,00	4,50	1	1	1
1162	396.635	9.620.255	19/08/2011	12	R1	Pinha-do-brejo	<i>Rollinia sp.</i>	46,00	2,50	3	1	1
1162	396.635	9.620.255	19/08/2011	13	R1	Caferana	<i>Erisma calcaratum</i>	23,00	3,00	1	1	1
1162	396.635	9.620.255	19/08/2011	14	S1	Ucuuba-chorona	<i>Osteophloem sp.</i>	98,00	8,00	1	2	1

## BANCO DE DADOS ARBOREO

U.A.	X	Y	DATA	ARV.N	SUBNÍV.	NOME POPULAR	BINÔMIO	CAP (CM)	H COM (M)	QA	QF	FV
1162	396.635	9.620.255	19/08/2011	15	S2	Ingá-mirim	<i>Inga laurifolia</i>	195,00	7,00	1	2	1
1162	396.635	9.620.255	19/08/2011	16	S1	Angelim-amargoso	<i>Andira anthelmia</i>	66,00	5,50	1	1	1
1162	396.635	9.620.255	19/08/2011	17	S1	Breu-mescla	<i>Tetragastris altissima</i>	69,00	7,00	1	1	1
1162	396.635	9.620.255	19/08/2011	18	S1	Carne-de-vaca	<i>Roupala montana</i>	108,00	6,00	3	1	1
1162	396.635	9.620.255	19/08/2011	19	S2	Sumaúma	<i>Ceiba pentandra</i>	246,00	13,00	1	1	1
1162	396.635	9.620.255	19/08/2011	20	S2	Abiurana-amarela	<i>Pouteria sp.</i>	267,00	11,00	1	1	1
1162	396.635	9.620.255	19/08/2011	21	S2	Abiurana-amarela	<i>Pouteria sp.</i>	335,00	9,00	3	1	1
1162	396.635	9.620.255	19/08/2011	22	S2	Macucu-vermelho	<i>Licania heteromorpha</i>	184,00	8,50	1	1	1
1127	394.400	9.619.207	19/08/2011	1	R1	0						
1149	395.836	9.619.941	18/08/2011	1	R1	0						
1530	397.577	9.619.861	25/08/2011	1	R1	Lacre	<i>Vismia sp.</i>	22,00	3,00	1	1	1
1530	397.577	9.619.861	25/08/2011	2	R1	Canela-de-velho	<i>Actinostemon sp.</i>	18,00	2,00	1	1	1
1530	397.577	9.619.861	25/08/2011	3	R1	Embaúba	<i>Cecropia obtusa</i>	26,00	8,00	1	1	1
1530	397.577	9.619.861	25/08/2011	4	R1	Inajá	<i>Attalea maripa</i>	26,00	2,00	1	1	3
1530	397.577	9.619.861	25/08/2011	5	R1	João-mole	<i>Guapira venosa</i>	42,00	5,00	5	1	1
1530	397.577	9.619.861	25/08/2011	6	R1	Louro	<i>Rhodostemonodaphne grandis</i>	14,00	3,00	1	1	1
1530	397.577	9.619.861	25/08/2011	7	R1	Inajá	<i>Attalea maripa</i>	18,00	2,00	1	1	3
1530	397.577	9.619.861	25/08/2011	8	R1	Inajá	<i>Attalea maripa</i>	14,00	2,00	1	1	3
1530	397.577	9.619.861	25/08/2011	9	R1	Inajá	<i>Attalea maripa</i>	18,00	3,00	1	1	3
1530	397.577	9.619.861	25/08/2011	10	R1	Inajá	<i>Attalea maripa</i>	22,00	2,00	1	1	3
1530	397.577	9.619.861	25/08/2011	11	R1	Amarelão	<i>Apuleia leiocarpa</i>	16,00	4,00	1	1	1
1530	397.577	9.619.861	25/08/2011	12	R1	Tauari-cocô	<i>Cariniana micrantha</i>	27,00	1,50	1	1	1
1530	397.577	9.619.861	25/08/2011	13	R1	Inajá	<i>Attalea maripa</i>	23,00	4,00	1	1	3
1530	397.577	9.619.861	25/08/2011	14	R1	Lacre	<i>Vismia sp.</i>	35,00	6,00	1	1	1
1530	397.577	9.619.861	25/08/2011	15	R1	Louro	<i>Rhodostemonodaphne grandis</i>	14,00	1,50	1	1	1
1530	397.577	9.619.861	25/08/2011	16	R1	Inajá	<i>Attalea maripa</i>	23,00	1,50	1	1	3
1530	397.577	9.619.861	25/08/2011	17	S1	Inajá	<i>Attalea maripa</i>	79,00	12,00	1	1	3
1530	397.577	9.619.861	25/08/2011	18	S2	Cumarú	<i>Dipteryx odorata</i>	243,00	19,00	1	1	1
1530	397.577	9.619.861	25/08/2011	19	S1	Louro	<i>Rhodostemonodaphne grandis</i>	108,00	17,00	1	1	1
1530	397.577	9.619.861	25/08/2011	20	S2	Ingá-vermelho	<i>Inga alba</i>	150,00	6,00	1	1	1
1530	397.577	9.619.861	25/08/2011	21	S1	Cumarú	<i>Dipteryx odorata</i>	115,00	10,00	1	1	1
1530	397.577	9.619.861	25/08/2011	22	S1	Quina	<i>Quiina amazonica</i>	92,00	7,00	1	1	1
1530	397.577	9.619.861	25/08/2011	23	S1	Ingá-vermelho	<i>Inga alba</i>	84,00	10,00	1	1	1
1530	397.577	9.619.861	25/08/2011	24	S2	Goiabinha-da-mata	<i>Eugenia belemitana</i>	150,00	15,00	1	1	1
1530	397.577	9.619.861	25/08/2011	25	S2	Ingá-vermelho	<i>Inga alba</i>	198,00	12,00	1	1	1

## BANCO DE DADOS ARBOREO

U.A.	X	Y	DATA	ARV.N	SUBNÍV.	NOME POPULAR	BINÔMIO	CAP (CM)	H COM (M)	QA	QF	FV
1530	397.577	9.619.861	25/08/2011	26	S2	Fava-benguê	<i>Parkia oppositifolia</i>	170,00	16,00	1	1	1
1530	397.577	9.619.861	25/08/2011	27	S2	Piranheira	<i>Piranhea trifoliata</i>	450,00	17,00	1	1	1
1530	397.577	9.619.861	25/08/2011	28	S2	Seringueira	<i>Hevea brasiliensis</i>	155,00	12,00	1	1	1
1530	397.577	9.619.861	25/08/2011	29	S2	Sapucaia	<i>Lecythis pisonis</i>	145,00	15,00	1	1	1
1530	397.577	9.619.861	25/08/2011	30	S2	Cumarú	<i>Dipteryx odorata</i>	143,00	15,00	1	1	1
1530	397.577	9.619.861	25/08/2011	31	S2	Sumaúma	<i>Ceiba pentandra</i>	133,00	12,00	1	1	1
1531	397.790	9.619.896	25/08/2011	1	R1	Amarelão	<i>Apuleia leiocarpa</i>	14,00	4,00	1	1	1
1531	397.790	9.619.896	25/08/2011	2	R1	Abiu	<i>Pouteria filipes</i>	26,00	3,00	1	1	1
1531	397.790	9.619.896	25/08/2011	3	R1	Tauari-cocô	<i>Cariniana micrantha</i>	14,00	2,00	1	1	1
1531	397.790	9.619.896	25/08/2011	4	R1	Tauari-cocô	<i>Cariniana micrantha</i>	21,00	2,00	1	1	1
1531	397.790	9.619.896	25/08/2011	5	R1	Tauari-cocô	<i>Cariniana micrantha</i>	13,00	2,00	1	1	1
1531	397.790	9.619.896	25/08/2011	6	R1	Angelim-da-mata	<i>Hymenolobium excelsum</i>	26,00	8,00	1	2	1
1531	397.790	9.619.896	25/08/2011	7	S1	Angelim-da-mata	<i>Hymenolobium excelsum</i>	82,00	10,00	1	1	1
1531	397.790	9.619.896	25/08/2011	8	R1	Amarelão	<i>Apuleia leiocarpa</i>	36,00	3,50	1	1	1
1531	397.790	9.619.896	25/08/2011	9	R1	Canela-de-velho	<i>Actinostemon sp.</i>	15,00	3,00	1	1	1
1531	397.790	9.619.896	25/08/2011	10	R1	Inharé	<i>Brosimum sp. 1</i>	35,00	3,00	1	1	1
1531	397.790	9.619.896	25/08/2011	11	R1	Amarelão	<i>Apuleia leiocarpa</i>	22,00	3,00	1	1	1
1531	397.790	9.619.896	25/08/2011	12	R1	Breu	<i>Protium sp.</i>	20,00	3,00	1	1	1
1531	397.790	9.619.896	25/08/2011	13	R1	Canela-de-velho	<i>Actinostemon sp.</i>	13,00	2,50	1	1	1
1531	397.790	9.619.896	25/08/2011	14	R1	Ata-amejú	<i>Fusaea longifolia</i>	13,00	3,00	1	1	1
1531	397.790	9.619.896	25/08/2011	15	R1	Ata-amejú	<i>Fusaea longifolia</i>	18,00	5,00	1	1	1
1531	397.790	9.619.896	25/08/2011	16	S1	Quina	<i>Quiina amazonica</i>	109,00	6,00	1	1	1
1531	397.790	9.619.896	25/08/2011	17	S1	Ingá	<i>Inga sp.</i>	72,00	8,00	1	1	1
1531	397.790	9.619.896	25/08/2011	18	S1	Ingá-vermelho	<i>Inga alba</i>	114,00	5,00	1	1	1
1531	397.790	9.619.896	25/08/2011	19	S1	Melancieiro	<i>Alexa grandiflora</i>	69,00	8,00	1	1	1
1531	397.790	9.619.896	25/08/2011	20	S2	Seringueira	<i>Hevea brasiliensis</i>	172,00	20,00	1	1	1
1531	397.790	9.619.896	25/08/2011	21	S2	Ingá	<i>Inga sp.</i>	170,00	9,00	1	1	1
1531	397.790	9.619.896	25/08/2011	22	S2	Ingá	<i>Inga sp.</i>	128,00	7,00	1	1	1
1531	397.790	9.619.896	25/08/2011	23	S2	Sucupira	<i>Senna silvestris</i>	134,00	9,00	1	1	1
1531	397.790	9.619.896	25/08/2011	24	S2	Freijó-cinza	<i>Cordia goeldiana</i>	150,00	5,00	1	2	1
1531	397.790	9.619.896	25/08/2011	25	S2	Fava-benguê	<i>Parkia oppositifolia</i>	280,00	12,50	1	1	1
1531	397.790	9.619.896	25/08/2011	26	S2	Guajarana	<i>Indeterminada</i>	170,00	6,00	1	1	5
1531	397.790	9.619.896	25/08/2011	27	S2	Sucupira	<i>Senna silvestris</i>	132,00	4,00	3	1	1
1531	397.790	9.619.896	25/08/2011	28	S2	Ingá	<i>Inga sp.</i>	195,00	8,00	1	1	1
1531	397.790	9.619.896	25/08/2011	29	S2	Amescla	<i>Zygia sp.</i>	140,00	10,00	1	1	1



## BANCO DE DADOS ARBOREO

U.A.	X	Y	DATA	ARV.N	SUBNÍV.	NOME POPULAR	BINÔMIO	CAP (CM)	H COM (M)	QA	QF	FV
1531	397.790	9.619.896	25/08/2011	30	S2	Seringueira	<i>Hevea brasiliensis</i>	135,00	6,00	1	1	1
1531	397.790	9.619.896	25/08/2011	31	S2	Ingá	<i>Inga sp.</i>	160,00	9,00	1	1	1
1532	398.009	9.619.995	25/08/2011	1	R1	Carne-de-vaca	<i>Roupala montana</i>	48,00	5,50	1	1	1
1532	398.009	9.619.995	25/08/2011	2	R1	Goiabinha-da-mata	<i>Eugenia belemitana</i>	18,00	3,00	3	1	1
1532	398.009	9.619.995	25/08/2011	3	R1	Angelim-amargoso	<i>Andira anthelmia</i>	31,00	5,00	1	1	1
1532	398.009	9.619.995	25/08/2011	4	R1	Angelim-amargoso	<i>Andira anthelmia</i>	17,00	6,00	1	1	1
1532	398.009	9.619.995	25/08/2011	5	R1	Angelim-amargoso	<i>Andira anthelmia</i>	21,00	3,00	3	1	1
1532	398.009	9.619.995	25/08/2011	6	R1	Macucu-vermelho	<i>Licania heteromorpha</i>	49,00	3,00	1	1	1
1532	398.009	9.619.995	25/08/2011	7	R1	Angelim-amargoso	<i>Andira anthelmia</i>	30,00	5,00	1	1	1
1532	398.009	9.619.995	25/08/2011	8	R1	Jutáí-pororoca	<i>Dialium guianense</i>	15,00	3,00	1	1	1
1532	398.009	9.619.995	25/08/2011	9	S1	Carne-de-vaca	<i>Roupala montana</i>	111,00	7,00	3	1	1
1532	398.009	9.619.995	25/08/2011	10	R1	Canela-de-jacamim	<i>Ischnosiphon gracilis</i>	32,00	4,50	1	1	2
1532	398.009	9.619.995	25/08/2011	11	R1	Ingá-mirim	<i>Inga laurifolia</i>	25,00	6,00	2	1	1
1532	398.009	9.619.995	25/08/2011	12	R1	Ingá-mirim	<i>Inga laurifolia</i>	31,00	6,50	2	1	1
1532	398.009	9.619.995	25/08/2011	13	R1	Caferana	<i>Erisma calcaratum</i>	26,00	2,00	3	1	1
1532	398.009	9.619.995	25/08/2011	14	R1	Caferana	<i>Erisma calcaratum</i>	15,00	3,00	1	1	1
1532	398.009	9.619.995	25/08/2011	15	R1	Angelim-amargoso	<i>Andira anthelmia</i>	35,00	5,50	1	1	1
1532	398.009	9.619.995	25/08/2011	16	R1	Goiabinha-da-mata	<i>Eugenia belemitana</i>	17,00	4,00	1	1	1
1532	398.009	9.619.995	25/08/2011	17	S1	Macucu-vermelho	<i>Licania heteromorpha</i>	76,00	6,00	3	1	1
1532	398.009	9.619.995	25/08/2011	18	R1	Angelim-amargoso	<i>Andira anthelmia</i>	34,00	6,00	1	1	1
1532	398.009	9.619.995	25/08/2011	19	R1	Canela-de-jacamim	<i>Ischnosiphon gracilis</i>	20,00	3,50	1	1	2
1532	398.009	9.619.995	25/08/2011	20	R1	Angelim-amargoso	<i>Andira anthelmia</i>	18,00	5,00	1	1	1
1532	398.009	9.619.995	25/08/2011	21	R1	Caferana	<i>Erisma calcaratum</i>	28,00	3,00	1	1	1
1532	398.009	9.619.995	25/08/2011	22	R1	Louro-preto-folha-grande	<i>Ocotea longifolia</i>	46,00	3,00	3	1	1
1532	398.009	9.619.995	25/08/2011	23	S1	Ingá-mirim	<i>Inga laurifolia</i>	98,00	7,00	1	1	1
1532	398.009	9.619.995	25/08/2011	24	S1	Macucu-vermelho	<i>Licania heteromorpha</i>	93,00	6,00	3	1	1
1532	398.009	9.619.995	25/08/2011	25	S1	Angelim-amargoso	<i>Andira anthelmia</i>	112,00	7,00	3	1	1
1532	398.009	9.619.995	25/08/2011	26	S2	Jutáí-pororoca	<i>Dialium guianense</i>	131,00	11,00	1	1	1
1532	398.009	9.619.995	25/08/2011	27	S2	Macucu-vermelho	<i>Licania heteromorpha</i>	144,00	8,00	1	1	1
1532	398.009	9.619.995	25/08/2011	28	S2	Jutáí-pororoca	<i>Dialium guianense</i>	165,00	9,00	1	1	1
1532	398.009	9.619.995	25/08/2011	29	S2	Carne-de-vaca	<i>Roupala montana</i>	142,00	7,00	3	1	1
1532	398.009	9.619.995	25/08/2011	30	S2	Carne-de-vaca	<i>Roupala montana</i>	148,00	7,50	3	1	1
1532	398.009	9.619.995	25/08/2011	31	S2	Seringueira	<i>Hevea brasiliensis</i>	126,00	11,00	1	1	1
1532	398.009	9.619.995	25/08/2011	32	S2	Ingá-mirim	<i>Inga laurifolia</i>	161,00	6,00	1	2	1
1533	398.153	9.620.033	25/08/2011	1	S2	Pau-de-balsa	<i>Ochroma pyramidale</i>	130,00	8,50	1	1	1

## BANCO DE DADOS ARBOREO

U.A.	X	Y	DATA	ARV.N	SUBNÍV.	NOME POPULAR	BINÔMIO	CAP (CM)	H COM (M)	QA	QF	FV
1533	398.153	9.620.033	25/08/2011	2	S2	Carne-de-vaca	<i>Roupala montana</i>	157,00	8,00	3	1	1
1533	398.153	9.620.033	25/08/2011	3	S2	Carne-de-vaca	<i>Roupala montana</i>	170,00	13,00	1	1	1
1533	398.153	9.620.033	25/08/2011	4	S1	Breu-mescla	<i>Tetragastris altissima</i>	74,00	8,00	1	1	1
1533	398.153	9.620.033	25/08/2011	5	S1	Macucu-vermelho	<i>Licania heteromorpha</i>	76,00	6,50	1	1	1
1533	398.153	9.620.033	25/08/2011	6	S2	Carne-de-vaca	<i>Roupala montana</i>	134,00	12,00	3	1	1
1533	398.153	9.620.033	25/08/2011	7	S1	Macucu-vermelho	<i>Licania heteromorpha</i>	85,00	9,00	1	1	1
1533	398.153	9.620.033	25/08/2011	8	S1	Carne-de-vaca	<i>Roupala montana</i>	115,00	6,50	1	1	1
1533	398.153	9.620.033	25/08/2011	9	S1	Taperebá	<i>Spondias mombin</i>	90,00	7,50	1	1	1
1533	398.153	9.620.033	25/08/2011	10	S1	Freijó-branco	<i>Cordia scabrifolia</i>	62,00	32,50	3	1	1
1533	398.153	9.620.033	25/08/2011	11	R1	Seringueira	<i>Hevea brasiliensis</i>	16,00	2,50	1	1	1
1533	398.153	9.620.033	25/08/2011	12	R1	Caferana	<i>Erisma calcaratum</i>	22,00	2,50	3	1	1
1533	398.153	9.620.033	25/08/2011	13	R1	Caferana	<i>Erisma calcaratum</i>	14,00	3,00	3	1	1
1533	398.153	9.620.033	25/08/2011	14	R1	Caripé	<i>Licania octandra</i>	36,00	3,00	3	1	1
1533	398.153	9.620.033	25/08/2011	15	R1	Taperebá	<i>Spondias mombin</i>	38,00	4,50	1	1	1
1533	398.153	9.620.033	25/08/2011	16	R1	Caferana	<i>Erisma calcaratum</i>	15,00	2,00	1	1	1
1533	398.153	9.620.033	25/08/2011	17	R1	Ingá-mirim	<i>Inga laurifolia</i>	55,00	7,50	1	1	1
1533	398.153	9.620.033	25/08/2011	18	S1	Angelim-amargoso	<i>Andira anthelmia</i>	72,00	5,00	1	1	1
1533	398.153	9.620.033	25/08/2011	19	R1	Macucu-vermelho	<i>Licania heteromorpha</i>	28,00	3,50	1	1	1
1533	398.153	9.620.033	25/08/2011	20	R1	Jutaí-pororoca	<i>Dialium guianense</i>	20,00	4,00	1	1	1
1533	398.153	9.620.033	25/08/2011	21	R1	Jeniparana	<i>Gustavia augusta</i>	18,00	3,00	1	1	1
1533	398.153	9.620.033	25/08/2011	22	R1	Caferana	<i>Erisma calcaratum</i>	18,00	2,50	1	1	1
1533	398.153	9.620.033	25/08/2011	23	R1	Breu-branco	<i>Protium pallidum</i>	20,00	2,00	3	1	1
1533	398.153	9.620.033	25/08/2011	24	R1	Breu-mescla	<i>Tetragastris altissima</i>	29,00	3,00	3	1	1
1533	398.153	9.620.033	25/08/2011	25	R1	Canela-de-jacamim	<i>Ischnosiphon gracilis</i>	23,00	3,00	1	1	2
1533	398.153	9.620.033	25/08/2011	26	R1	Pinha-do-brejo	<i>Rollinia sp.</i>	33,00	2,00	3	1	1
1535	396.533	9.619.617	25/08/2011	1	R1	Canela-de-jacamim	<i>Ischnosiphon gracilis</i>	17,00	1,50	1	2	2
1535	396.533	9.619.617	25/08/2011	2	S1	Cumarú	<i>Dipteryx odorata</i>	84,00	3,00	1	1	1
1535	396.533	9.619.617	25/08/2011	3	R1	Cupuaçurana	<i>Matisia paraensis</i>	34,00	1,50	1	2	1
1535	396.533	9.619.617	25/08/2011	4	R1	Cupuaçurana	<i>Matisia paraensis</i>	23,00	2,00	1	1	1
1535	396.533	9.619.617	25/08/2011	5	R1	Cupuaçurana	<i>Matisia paraensis</i>	29,00	3,00	1	1	1
1535	396.533	9.619.617	25/08/2011	6	R1	Cupuaçurana	<i>Matisia paraensis</i>	36,00	4,00	1	1	1
1535	396.533	9.619.617	25/08/2011	7	R1	Canela-de-jacamim	<i>Ischnosiphon gracilis</i>	17,00	1,50	1	1	2
1535	396.533	9.619.617	25/08/2011	8	R1	Canela-de-jacamim	<i>Ischnosiphon gracilis</i>	15,00	1,50	1	1	2
1535	396.533	9.619.617	25/08/2011	9	S1	Amarelão	<i>Apuleia leiocarpa</i>	82,00	3,00	1	1	1
1535	396.533	9.619.617	25/08/2011	10	S1	Cumarú	<i>Dipteryx odorata</i>	95,00	4,00	1	1	1

## BANCO DE DADOS ARBOREO

U.A.	X	Y	DATA	ARV.N	SUBNÍV.	NOME POPULAR	BINÔMIO	CAP (CM)	H COM (M)	QA	QF	FV
1535	396.533	9.619.617	25/08/2011	11	S2	Amarelão	<i>Apuleia leiocarpa</i>	150,00	5,00	1	1	1
1535	396.533	9.619.617	25/08/2011	12	S1	Quina	<i>Quiina amazonica</i>	116,00	5,00	1	1	1
1535	396.533	9.619.617	25/08/2011	13	S2	Cedro	<i>Cedrela odorata</i>	136,00	6,00	1	1	1
1535	396.533	9.619.617	25/08/2011	14	S2	Cumarú	<i>Dipteryx odorata</i>	137,00	4,00	1	1	1
1535	396.533	9.619.617	25/08/2011	15	S2	Angico	<i>Pseudopiptadenia psilostachya</i>	190,00	6,00	1	1	1
1535	396.533	9.619.617	25/08/2011	16	S2	Cumarú	<i>Dipteryx odorata</i>	148,00	10,00	1	1	1
1535	396.533	9.619.617	25/08/2011	17	S2	Jatobá	<i>Hymenaea courbaril</i>	138,00	8,00	1	1	1
1535	396.533	9.619.617	25/08/2011	18	S2	Amarelão	<i>Apuleia leiocarpa</i>	160,00	4,00	1	3	1
1535	396.533	9.619.617	25/08/2011	19	S2	Cumarú	<i>Dipteryx odorata</i>	135,00	7,00	1	1	1
1535	396.533	9.619.617	25/08/2011	20	S2	Melancieiro	<i>Alexa grandiflora</i>	139,00	5,00	1	1	1
1535	396.533	9.619.617	25/08/2011	21	S2	Pitomba	<i>Talisia longifolia</i>	130,00	10,00	1	1	1
1535	396.533	9.619.617	25/08/2011	22	S2	Ingá-vermelho	<i>Inga alba</i>	127,00	4,00	1	1	1
1541	397.580	9.619.613	25/08/2011	1	S1	Andiroba	<i>Carapa guianensis</i>	83,00	5,00	1	2	1
1541	397.580	9.619.613	25/08/2011	2	R1	Lacre	<i>Vismia sp.</i>	18,00	4,00	1	1	1
1541	397.580	9.619.613	25/08/2011	3	R1	Embaúba	<i>Cecropia obtusa</i>	22,00	3,00	1	1	1
1541	397.580	9.619.613	25/08/2011	4	R1	Macucú-folha-branca	<i>Couepia guianensis</i>	14,00	3,00	1	1	1
1541	397.580	9.619.613	25/08/2011	5	R1	Macucú-folha-branca	<i>Couepia guianensis</i>	18,00	5,00	1	1	1
1541	397.580	9.619.613	25/08/2011	6	R1	Ingá	<i>Inga sp.</i>	17,00	2,00	1	1	1
1541	397.580	9.619.613	25/08/2011	7	R1	Inajá	<i>Attalea maripa</i>	19,00	3,00	2	1	3
1541	397.580	9.619.613	25/08/2011	8	R1	Inajá	<i>Attalea maripa</i>	17,00	3,00	2	1	3
1541	397.580	9.619.613	25/08/2011	9	R1	Lacre	<i>Vismia sp.</i>	25,00	1,50	2	1	1
1541	397.580	9.619.613	25/08/2011	10	R1	Macucú-folha-branca	<i>Couepia guianensis</i>	26,00	1,50	2	1	1
1541	397.580	9.619.613	25/08/2011	11	R1	Fava-benguê	<i>Parkia oppositifolia</i>	45,00	2,00	1	1	1
1541	397.580	9.619.613	25/08/2011	12	R1	Fava-benguê	<i>Parkia oppositifolia</i>	31,00	3,50	1	1	1
1541	397.580	9.619.613	25/08/2011	13	R1	Fava-benguê	<i>Parkia oppositifolia</i>	37,00	5,00	1	2	1
1541	397.580	9.619.613	25/08/2011	14	R1	Inajá	<i>Attalea maripa</i>	20,00	3,00	1	1	3
1541	397.580	9.619.613	25/08/2011	15	S1	Breu	<i>Protium sp.</i>	120,00	4,00	1	1	1
1541	397.580	9.619.613	25/08/2011	16	S1	Ingá-vermelho	<i>Inga alba</i>	124,00	9,00	1	1	1
1541	397.580	9.619.613	25/08/2011	17	S2	Seringueira	<i>Hevea brasiliensis</i>	170,00	12,00	1	1	1
1541	397.580	9.619.613	25/08/2011	18	S2	Ingá-vermelho	<i>Inga alba</i>	180,00	6,00	1	1	1
1541	397.580	9.619.613	25/08/2011	19	S2	Breu	<i>Protium sp.</i>	170,00	11,00	1	1	1
1541	397.580	9.619.613	25/08/2011	20	S2	Ingá-vermelho	<i>Inga alba</i>	126,00	12,00	1	1	1
1541	397.580	9.619.613	25/08/2011	21	S2	Cumarú	<i>Dipteryx odorata</i>	198,00	10,00	1	1	1
1541	397.580	9.619.613	25/08/2011	22	S2	Ingá-vermelho	<i>Inga alba</i>	126,00	9,00	1	1	1
1541	397.580	9.619.613	25/08/2011	23	S2	Casca-seca	<i>Indeterminada</i>	140,00	12,00	1	1	1

## BANCO DE DADOS ARBOREO

U.A.	X	Y	DATA	ARV.N	SUBNÍV.	NOME POPULAR	BINÔMIO	CAP (CM)	H COM (M)	QA	QF	FV
1541	397.580	9.619.613	25/08/2011	24	S2	Breu	<i>Protium sp.</i>	270,00	12,00	1	1	1
1542	397.788	9.619.656	25/08/2011	1	R1	Canela-de-velho	<i>Actinostemon sp.</i>	13,00	2,00	1	1	1
1542	397.788	9.619.656	25/08/2011	2	R1	Goiabinha	<i>Eugenia patrisii</i>	14,00	3,00	1	1	1
1542	397.788	9.619.656	25/08/2011	3	R1	Goiabinha	<i>Eugenia patrisii</i>	26,00	4,00	1	1	1
1542	397.788	9.619.656	25/08/2011	4	R1	Inajá	<i>Attalea maripa</i>	15,00	3,00	1	1	3
1542	397.788	9.619.656	25/08/2011	5	S1	Abiu	<i>Pouteria filipes</i>	78,00	10,00	1	1	1
1542	397.788	9.619.656	25/08/2011	6	R1	Inajá	<i>Attalea maripa</i>	17,00	4,00	1	1	3
1542	397.788	9.619.656	25/08/2011	7	R1	Inajá	<i>Attalea maripa</i>	19,00	3,00	1	1	3
1542	397.788	9.619.656	25/08/2011	8	R1	Andirobarana	<i>Guarea kunthiana</i>	46,00	8,00	1	1	1
1542	397.788	9.619.656	25/08/2011	9	R1	Inajá	<i>Attalea maripa</i>	19,00	2,00	1	1	3
1542	397.788	9.619.656	25/08/2011	10	R1	Ata-amejú	<i>Fusaea longifolia</i>	19,00	5,00	1	1	1
1542	397.788	9.619.656	25/08/2011	11	R1	Sucupira	<i>Senna silvestris</i>	19,00	3,00	1	1	1
1542	397.788	9.619.656	25/08/2011	12	R1	Farinha-seca	<i>Albizia niopoides</i>	14,00	1,50	1	1	1
1542	397.788	9.619.656	25/08/2011	13	R1	Louro	<i>Rhodostemonodaphne grandis</i>	16,00	3,00	1	1	1
1542	397.788	9.619.656	25/08/2011	14	R1	Ata-amejú	<i>Fusaea longifolia</i>	24,00	4,00	1	1	1
1542	397.788	9.619.656	25/08/2011	15	R1	Ingá	<i>Inga sp.</i>	14,00	2,50	1	1	1
1542	397.788	9.619.656	25/08/2011	16	S1	Fava-benguê	<i>Parkia oppositifolia</i>	110,00	10,00	1	1	1
1542	397.788	9.619.656	25/08/2011	17	R1	Amarelão	<i>Apuleia leiocarpa</i>	31,00	3,00	1	1	1
1542	397.788	9.619.656	25/08/2011	18	R1	Tauari-cocô	<i>Cariniana micrantha</i>	20,00	4,00	1	1	1
1542	397.788	9.619.656	25/08/2011	19	R1	Tauari-cocô	<i>Cariniana micrantha</i>	14,00	2,00	1	1	1
1542	397.788	9.619.656	25/08/2011	20	R1	Embira-taia	<i>Indeterminada</i>	20,00	5,00	1	1	1
1542	397.788	9.619.656	25/08/2011	21	R1	Tachi	<i>Sclerolobium albiflorum</i>	27,00	8,00	1	1	1
1542	397.788	9.619.656	25/08/2011	22	R1	Ata-amejú	<i>Fusaea longifolia</i>	18,00	4,00	1	1	1
1542	397.788	9.619.656	25/08/2011	23	R1	Farinha-seca	<i>Albizia niopoides</i>	48,00	6,00	1	1	1
1542	397.788	9.619.656	25/08/2011	24	S1	Fava-benguê	<i>Parkia oppositifolia</i>	113,00	9,00	1	1	1
1542	397.788	9.619.656	25/08/2011	25	S1	Ingá-vermelho	<i>Inga alba</i>	72,00	2,00	1	1	1
1542	397.788	9.619.656	25/08/2011	26	S2	Ingá-vermelho	<i>Inga alba</i>	135,00	3,00	1	1	1
1542	397.788	9.619.656	25/08/2011	27	S1	Fava-benguê	<i>Parkia oppositifolia</i>	118,00	4,00	1	3	1
1542	397.788	9.619.656	25/08/2011	28	S2	Ingá-vermelho	<i>Inga alba</i>	127,00	5,00	1	1	1
1542	397.788	9.619.656	25/08/2011	29	S1	Ingá-vermelho	<i>Inga alba</i>	122,00	6,00	1	1	1
1542	397.788	9.619.656	25/08/2011	30	S1	Cumarú	<i>Dipteryx odorata</i>	68,00	5,00	1	1	1
1542	397.788	9.619.656	25/08/2011	31	S2	Angico	<i>Pseudopiptadenia psilostachya</i>	180,00	10,00	1	1	1
1542	397.788	9.619.656	25/08/2011	32	S2	Breu	<i>Protium sp.</i>	225,00	12,00	1	1	1
1542	397.788	9.619.656	25/08/2011	33	S2	Buxixú	<i>Henriettea granulata</i>	146,00	8,00	1	1	1
1543	398.009	9.619.748	25/08/2011	1	R1	Caferana	<i>Erisma calcaratum</i>	18,00	3,50	1	1	1

## BANCO DE DADOS ARBOREO

U.A.	X	Y	DATA	ARV.N	SUBNÍV.	NOME POPULAR	BINÔMIO	CAP (CM)	H COM (M)	QA	QF	FV
1543	398.009	9.619.748	25/08/2011	2	S1	Carne-de-vaca	<i>Roupala montana</i>	77,00	7,00	1	1	1
1543	398.009	9.619.748	25/08/2011	3	R1	Caferana	<i>Erisma calcaratum</i>	23,00	3,00	3	1	1
1543	398.009	9.619.748	25/08/2011	4	R1	Caferana	<i>Erisma calcaratum</i>	22,00	3,50	1	1	1
1543	398.009	9.619.748	25/08/2011	5	S1	Carne-de-vaca	<i>Roupala montana</i>	82,00	7,50	1	1	1
1543	398.009	9.619.748	25/08/2011	6	R1	Caferana	<i>Erisma calcaratum</i>	27,00	3,50	3	1	1
1543	398.009	9.619.748	25/08/2011	7	R1	Caferana	<i>Erisma calcaratum</i>	21,00	4,00	1	1	1
1543	398.009	9.619.748	25/08/2011	8	R1	Caferana	<i>Erisma calcaratum</i>	22,00	3,00	1	1	1
1543	398.009	9.619.748	25/08/2011	9	R1	Caferana	<i>Erisma calcaratum</i>	30,00	3,50	1	1	1
1543	398.009	9.619.748	25/08/2011	10	R1	Caferana	<i>Erisma calcaratum</i>	29,00	2,50	1	1	1
1543	398.009	9.619.748	25/08/2011	11	R1	Caferana	<i>Erisma calcaratum</i>	28,00	3,00	1	1	1
1543	398.009	9.619.748	25/08/2011	12	R1	Goiabinha-da-mata	<i>Eugenia belemitana</i>	32,00	6,00	1	1	1
1543	398.009	9.619.748	25/08/2011	13	R1	Caferana	<i>Erisma calcaratum</i>	17,00	3,00	1	1	1
1543	398.009	9.619.748	25/08/2011	14	S1	Ingá-mirim	<i>Inga laurifolia</i>	64,00	5,50	1	1	1
1543	398.009	9.619.748	25/08/2011	15	S2	Carne-de-vaca	<i>Roupala montana</i>	231,00	9,00	1	1	1
1543	398.009	9.619.748	25/08/2011	16	S1	Abiurana-roxa	<i>Pouteria anomala</i>	96,00	6,00	1	2	1
1543	398.009	9.619.748	25/08/2011	17	S2	Angelim-amargoso	<i>Andira anthelmia</i>	131,00	6,50	3	1	1
1543	398.009	9.619.748	25/08/2011	18	S1	Angelim-amargoso	<i>Andira anthelmia</i>	113,00	6,00	1	2	1
1543	398.009	9.619.748	25/08/2011	19	S2	Cumarurana	<i>Taralea oppositifolia</i>	152,00	5,00	3	1	1
1543	398.009	9.619.748	25/08/2011	20	S2	Abiurana-amarela	<i>Pouteria sp.</i>	340,00	13,00	1	1	1
1543	398.009	9.619.748	25/08/2011	21	S2	Jutá-pororoca	<i>Dialium guianense</i>	191,00	8,00	3	1	1
1544	398.170	9.619.749	25/08/2011	1	S2	Carne-de-vaca	<i>Roupala montana</i>	151,00	8,00	1	1	1
1544	398.170	9.619.749	25/08/2011	2	S2	Inharé	<i>Brosimum sp. 1</i>	206,00	11,00	3	1	1
1544	398.170	9.619.749	25/08/2011	3	S2	Cumarurana	<i>Taralea oppositifolia</i>	142,00	8,50	1	1	1
1544	398.170	9.619.749	25/08/2011	4	S2	Carne-de-vaca	<i>Roupala montana</i>	143,00	7,00	3	1	1
1544	398.170	9.619.749	25/08/2011	5	S2	Ucuuba-chorona	<i>Osteophloem sp.</i>	158,00	11,00	1	1	1
1544	398.170	9.619.749	25/08/2011	6	S2	Laranjinha	<i>Ticorea longiflora</i>	134,00	12,00	1	1	1
1544	398.170	9.619.749	25/08/2011	7	R1	Acapurana	<i>Campsiandra laurifolia</i>	14,00	3,00	2	1	1
1544	398.170	9.619.749	25/08/2011	8	R1	Acapurana	<i>Campsiandra laurifolia</i>	26,00	3,50	2	1	1
1544	398.170	9.619.749	25/08/2011	9	R1	Acapurana	<i>Campsiandra laurifolia</i>	24,00	4,00	2	1	1
1544	398.170	9.619.749	25/08/2011	10	R1	Acapurana	<i>Campsiandra laurifolia</i>	22,00	3,50	2	1	1
1544	398.170	9.619.749	25/08/2011	11	S1	Tucum	<i>Astrocaryum aculeatum</i>	72,00	15,00	1	1	3
1544	398.170	9.619.749	25/08/2011	12	S1	Tucum	<i>Astrocaryum aculeatum</i>	87,00	14,00	1	1	3
1544	398.170	9.619.749	25/08/2011	13	S1	Tucum	<i>Astrocaryum aculeatum</i>	85,00	14,50	1	1	3
1544	398.170	9.619.749	25/08/2011	14	S1	Tucum	<i>Astrocaryum aculeatum</i>	84,00	15,00	1	1	3
1544	398.170	9.619.749	25/08/2011	15	S1	Pau-de-balsa	<i>Ochroma pyramidale</i>	85,00	6,00	1	2	1

## BANCO DE DADOS ARBOREO

U.A.	X	Y	DATA	ARV.N	SUBNÍV.	NOME POPULAR	BINÔMIO	CAP (CM)	H COM (M)	QA	QF	FV
1545	398.361	9.619.811	25/08/2011	1	S1	Goiabinha-da-mata	<i>Eugenia belemitana</i>	81,00	4,00	1	2	1
1545	398.361	9.619.811	25/08/2011	2	R1	Goiabinha-da-mata	<i>Eugenia belemitana</i>	18,00	3,00	1	2	1
1545	398.361	9.619.811	25/08/2011	3	R1	Canela-de-jacamim	<i>Ischnosiphon gracilis</i>	12,50	3,00	1	1	2
1545	398.361	9.619.811	25/08/2011	4	R1	Jutaí-mirim	<i>Hymenaea parvifolia</i>	16,00	3,00	1	1	1
1545	398.361	9.619.811	25/08/2011	5	R1	Canela-de-jacamim	<i>Ischnosiphon gracilis</i>	13,00	3,00	1	1	2
1545	398.361	9.619.811	25/08/2011	6	R1	Canela-de-jacamim	<i>Ischnosiphon gracilis</i>	15,00	3,50	1	1	2
1545	398.361	9.619.811	25/08/2011	7	S2	Jutaí-mirim	<i>Hymenaea parvifolia</i>	143,00	7,00	2	1	1
1545	398.361	9.619.811	25/08/2011	8	R1	Jutaí-mirim	<i>Hymenaea parvifolia</i>	49,00	6,00	2	1	1
1545	398.361	9.619.811	25/08/2011	9	R1	Canela-de-jacamim	<i>Ischnosiphon gracilis</i>	18,00	3,00	1	1	2
1545	398.361	9.619.811	25/08/2011	10	R1	Uchirana	<i>Sacoglottis guianensis</i>	58,00	6,50	1	1	1
1545	398.361	9.619.811	25/08/2011	11	R1	Jutaí-mirim	<i>Hymenaea parvifolia</i>	20,00	3,50	1	1	1
1545	398.361	9.619.811	25/08/2011	12	R1	Macucu-vermelho	<i>Licania heteromorpha</i>	19,00	4,00	2	1	1
1545	398.361	9.619.811	25/08/2011	13	R1	Macucu-vermelho	<i>Licania heteromorpha</i>	57,00	4,50	2	1	1
1545	398.361	9.619.811	25/08/2011	14	R1	Macucu-vermelho	<i>Licania heteromorpha</i>	23,00	5,00	2	1	1
1545	398.361	9.619.811	25/08/2011	15	R1	Macucu-vermelho	<i>Licania heteromorpha</i>	26,00	4,00	2	1	1
1545	398.361	9.619.811	25/08/2011	16	R1	Macucu-vermelho	<i>Licania heteromorpha</i>	17,00	5,00	2	1	1
1545	398.361	9.619.811	25/08/2011	17	R1	Azeitona-de-macaco	<i>Dulacia guianensis</i>	24,00	4,00	3	1	1
1545	398.361	9.619.811	25/08/2011	18	R1	Jutaí-mirim	<i>Hymenaea parvifolia</i>	31,00	3,50	1	1	1
1545	398.361	9.619.811	25/08/2011	19	R1	Bacurirana	<i>Rheedia macrophylla</i>	26,00	5,00	1	1	1
1545	398.361	9.619.811	25/08/2011	20	R1	Canela-de-jacamim	<i>Ischnosiphon gracilis</i>	24,00	3,00	1	1	2
1545	398.361	9.619.811	25/08/2011	21	R1	Azeitona-de-macaco	<i>Dulacia guianensis</i>	34,00	7,00	1	2	1
1545	398.361	9.619.811	25/08/2011	22	R1	Uchirana	<i>Sacoglottis guianensis</i>	19,00	4,00	1	1	1
1545	398.361	9.619.811	25/08/2011	23	S1	Piranheira	<i>Piranhea trifoliata</i>	112,00	5,00	3	1	1
1545	398.361	9.619.811	25/08/2011	24	S2	Jutaí	<i>Hymenaea oblongifolia</i>	180,00	6,50	3	1	1
1545	398.361	9.619.811	25/08/2011	25	S2	Jutaí	<i>Hymenaea oblongifolia</i>	170,00	7,00	3	3	1
1545	398.361	9.619.811	25/08/2011	26	S2	Macucu-vermelho	<i>Licania heteromorpha</i>	150,00	7,00	3	1	1
1545	398.361	9.619.811	25/08/2011	27	S2	Macucu-vermelho	<i>Licania heteromorpha</i>	136,00	8,00	1	1	1
1545	398.361	9.619.811	25/08/2011	28	S2	Cumarurana	<i>Taralea oppositifolia</i>	131,00	13,00	1	1	1
1545	398.361	9.619.811	25/08/2011	29	S2	Seringueira	<i>Hevea brasiliensis</i>	214,00	11,00	1	1	1
1545	398.361	9.619.811	25/08/2011	30	S2	Sapucaia	<i>Lecythis pisonis</i>	207,00	11,00	1	1	1
1545	398.361	9.619.811	25/08/2011	31	S2	Seringueira	<i>Hevea brasiliensis</i>	195,00	12,00	1	1	1
1545	398.361	9.619.811	25/08/2011	32	S2	Carne-de-vaca	<i>Roupala montana</i>	160,00	10,00	1	1	1
1545	398.361	9.619.811	25/08/2011	33	S2	Andirobarana	<i>Guarea sp.</i>	133,00	5,50	1	2	1
1545	398.361	9.619.811	25/08/2011	34	S2	Taperebá	<i>Spondias mombin</i>	153,00	7,50	1	1	1
1549	395.843	9.619.554	25/08/2011	1	R1	Tachi-preto	<i>Tachigali myrmecophila</i>	58,00	6,00	1	1	1

## BANCO DE DADOS ARBOREO

U.A.	X	Y	DATA	ARV.N	SUBNÍV.	NOME POPULAR	BINÔMIO	CAP (CM)	H COM (M)	QA	QF	FV
1549	395.843	9.619.554	25/08/2011	2	R1	Tachi-preto	<i>Tachigali myrmecophila</i>	22,00	2,00	1	1	1
1549	395.843	9.619.554	25/08/2011	3	R1	Louro-preto-folha-grande	<i>Ocotea longifolia</i>	16,00	3,00	1	1	1
1549	395.843	9.619.554	25/08/2011	4	S2	Taperebá	<i>Spondias mombin</i>	150,00	9,00	1	1	1
1549	395.843	9.619.554	25/08/2011	5	R1	Canicero	<i>Duguetia cadaverica</i>	18,00	3,00	2	1	1
1549	395.843	9.619.554	25/08/2011	6	R1	Canicero	<i>Duguetia cadaverica</i>	23,00	3,00	2	1	1
1549	395.843	9.619.554	25/08/2011	7	R1	Acapurana	<i>Campsiandra laurifolia</i>	16,00	3,00	2	1	1
1549	395.843	9.619.554	25/08/2011	8	R1	Acapurana	<i>Campsiandra laurifolia</i>	21,00	3,00	2	1	1
1549	395.843	9.619.554	25/08/2011	9	R1	Acapurana	<i>Campsiandra laurifolia</i>	18,00	2,00	2	1	1
1549	395.843	9.619.554	25/08/2011	10	R1	Embaúba-branca	<i>Cecropia palmata</i>	50,00	8,00	5	1	1
1549	395.843	9.619.554	25/08/2011	11	S1	Angelim-amargoso	<i>Andira anthelmia</i>	64,00	6,00	1	1	1
1550	395.978	9.619.517	25/08/2011	1	R1	Burra-leiteira-folha-fina	<i>Sapium lanceolatum</i>	43,00	2,50	1	1	1
1550	395.978	9.619.517	25/08/2011	2	R1	Canela-de-jacamim	<i>Ischnosiphon gracilis</i>	18,00	1,50	2	1	2
1550	395.978	9.619.517	25/08/2011	3	R1	Canela-de-jacamim	<i>Ischnosiphon gracilis</i>	14,00	1,50	2	1	2
1550	395.978	9.619.517	25/08/2011	4	R1	Jeniparana-folha-miúda	<i>Gustavia hexapetala</i>	38,00	1,30	3	1	1
1550	395.978	9.619.517	25/08/2011	5	R1	Mororó-branco	<i>Bauhinia sp.</i>	20,00	2,00	1	1	1
1550	395.978	9.619.517	25/08/2011	6	R1	Ingá-vermelho	<i>Inga alba</i>	16,00	2,00	1	1	1
1550	395.978	9.619.517	25/08/2011	7	R1	Carne-de-vaca	<i>Roupala montana</i>	25,00	3,00	1	1	1
1550	395.978	9.619.517	25/08/2011	8	R1	Timborana grande	<i>Newtonia psilostachya</i>	20,00	3,00	1	1	1
1550	395.978	9.619.517	25/08/2011	9	R1	Melancieiro	<i>Alexa grandiflora</i>	20,00	2,00	1	1	1
1550	395.978	9.619.517	25/08/2011	10	R1	Ubim	<i>Geonoma baculifera</i>	31,00	2,00	2	1	3
1550	395.978	9.619.517	25/08/2011	11	R1	Ubim	<i>Geonoma baculifera</i>	27,00	2,00	2	1	3
1550	395.978	9.619.517	25/08/2011	12	R1	Louro-preto	<i>Ocotea nigrescens</i>	35,00	3,00	2	1	1
1550	395.978	9.619.517	25/08/2011	13	R1	Louro-preto	<i>Ocotea nigrescens</i>	31,00	2,00	2	1	1
1550	395.978	9.619.517	25/08/2011	14	R1	Louro-preto	<i>Ocotea nigrescens</i>	27,00	2,00	2	1	1
1550	395.978	9.619.517	25/08/2011	15	R1	Pau-vermelho	<i>Chaunochiton kappleri</i>	32,00	3,00	1	1	1
1550	395.978	9.619.517	25/08/2011	16	R1	Amapá	<i>Brosimum sp.</i>	20,00	2,00	1	1	1
1550	395.978	9.619.517	25/08/2011	17	R1	Quina	<i>Quiina amazonica</i>	26,00	1,50	1	2	1
1550	395.978	9.619.517	25/08/2011	18	R1	Amapá	<i>Brosimum sp.</i>	32,00	3,00	1	1	1
1550	395.978	9.619.517	25/08/2011	19	S1	0						
1550	395.978	9.619.517	25/08/2011	20	S2	Pitombarana	<i>Talisia carinata</i>	134,00	7,00	1	1	1
1550	395.978	9.619.517	25/08/2011	21	S2	Pitombarana	<i>Talisia carinata</i>	183,00	10,00	1	1	1
1550	395.978	9.619.517	25/08/2011	22	S2	Ingá-vermelho	<i>Inga alba</i>	177,00	3,00	2	1	1
1550	395.978	9.619.517	25/08/2011	23	S2	Matamatá vermelho	<i>Eschweilera grandiflora</i>	134,00	6,00	1	1	1
1550	395.978	9.619.517	25/08/2011	24	S2	Amarelão	<i>Apuleia leiocarpa</i>	170,00	4,00	1	1	1
1550	395.978	9.619.517	25/08/2011	25	S2	Louro-abacata	<i>Nectandra pulverulenta</i>	137,00	8,00	1	1	1

## BANCO DE DADOS ARBOREO

U.A.	X	Y	DATA	ARV.N	SUBNÍV.	NOME POPULAR	BINÔMIO	CAP (CM)	H COM (M)	QA	QF	FV
1550	395.978	9.619.517	25/08/2011	26	S2	Amarelão	<i>Apuleia leiocarpa</i>	230,00	1,50	1	1	1
1551	396.154	9.619.515	25/08/2011	1	R1	Ingá-vermelho	<i>Inga alba</i>	26,00	3,00	1	1	1
1551	396.154	9.619.515	25/08/2011	2	R1	Amarelão	<i>Apuleia leiocarpa</i>	24,00	2,00	2	1	1
1551	396.154	9.619.515	25/08/2011	3	R1	Amarelão	<i>Apuleia leiocarpa</i>	21,00	1,50	2	1	1
1551	396.154	9.619.515	25/08/2011	4	R1	Abiurana-amarela	<i>Pouteria sp.</i>	20,00	2,00	1	1	1
1551	396.154	9.619.515	25/08/2011	5	R1	Caqui	<i>Diospyros artanthifolia</i>	16,00	1,50	1	1	1
1551	396.154	9.619.515	25/08/2011	6	R1	Bugi	<i>Indeterminada</i>	37,00	4,00	1	1	1
1551	396.154	9.619.515	25/08/2011	7	R1	Jatobá	<i>Hymenaea courbaril</i>	20,00	3,00	1	1	1
1551	396.154	9.619.515	25/08/2011	8	R1	Angico-branco	<i>Anadenanthera peregrina</i>	35,00	5,00	1	1	1
1551	396.154	9.619.515	25/08/2011	9	R1	Jatobá	<i>Hymenaea courbaril</i>	17,00	2,00	1	1	1
1551	396.154	9.619.515	25/08/2011	10	R1	Ingá-vermelho	<i>Inga alba</i>	23,00	2,00	1	1	1
1551	396.154	9.619.515	25/08/2011	11	S1	Angelim-da-mata	<i>Hymenolobium excelsum</i>	117,00	8,00	1	1	1
1551	396.154	9.619.515	25/08/2011	12	S1	Breu-mescla	<i>Tetragastris altissima</i>	102,00	10,00	1	1	1
1551	396.154	9.619.515	25/08/2011	13	S1	Breu-mescla	<i>Tetragastris altissima</i>	116,00	5,00	1	1	1
1551	396.154	9.619.515	25/08/2011	14	S1	Louro-abacata	<i>Nectandra pulverulenta</i>	86,00	3,00	1	1	1
1551	396.154	9.619.515	25/08/2011	15	S2	Virola	<i>Virola albidiflora</i>	200,00	8,00	1	1	1
1551	396.154	9.619.515	25/08/2011	16	S2	Louro	<i>Rhodostemonodaphne grandis</i>	130,00	6,00	1	1	1
1551	396.154	9.619.515	25/08/2011	17	S2	Cumarú	<i>Dipteryx odorata</i>	217,00	8,00	1	1	1
1551	396.154	9.619.515	25/08/2011	18	S2	Fava-bolota	<i>Parkia pendula</i>	177,00	8,00	1	1	1
1551	396.154	9.619.515	25/08/2011	19	S2	Louro	<i>Rhodostemonodaphne grandis</i>	128,00	8,00	1	1	1
1551	396.154	9.619.515	25/08/2011	20	S2	Cumarú	<i>Dipteryx odorata</i>	200,00	7,00	2	1	1
1551	396.154	9.619.515	25/08/2011	21	S2	Cumarú	<i>Dipteryx odorata</i>	138,00	8,00	1	1	1
1552	396.343	9.619.521	25/08/2011	1	R1	Guajará	<i>Pouteria eugeniifolia</i>	56,00	2,00	1	1	1
1552	396.343	9.619.521	25/08/2011	2	R1	Goiabinha	<i>Eugenia patrisii</i>	15,00	2,00	1	1	1
1552	396.343	9.619.521	25/08/2011	3	R1	Pau-santo	<i>Zollernia paraensis</i>	56,00	5,00	1	1	1
1552	396.343	9.619.521	25/08/2011	4	R1	Acapú	<i>Vouacapoua americana</i>	33,00	6,00	1	1	1
1552	396.343	9.619.521	25/08/2011	5	R1	Ingá-vermelho	<i>Inga alba</i>	21,00	2,00	1	2	1
1552	396.343	9.619.521	25/08/2011	6	R1	Ingá-vermelho	<i>Inga alba</i>	16,00	2,00	1	2	1
1552	396.343	9.619.521	25/08/2011	7	R1	Breu	<i>Protium sp.</i>	21,00	2,00	1	1	1
1552	396.343	9.619.521	25/08/2011	8	R1	Mororó-branco	<i>Bauhinia sp.</i>	18,00	3,00	1	1	1
1552	396.343	9.619.521	25/08/2011	9	S2	Sumaúma	<i>Ceiba pentandra</i>	190,00	14,00	1	1	1
1552	396.343	9.619.521	25/08/2011	10	S2	Seringueira	<i>Hevea brasiliensis</i>	240,00	16,00	1	1	1
1552	396.343	9.619.521	25/08/2011	11	S2	Inharé	<i>Brosimum sp. 1</i>	128,00	4,00	1	1	1
1552	396.343	9.619.521	25/08/2011	12	S1	Louro-casca-vermelha	<i>Aiouea myristicoides</i>	87,00	5,00	1	1	1
1552	396.343	9.619.521	25/08/2011	13	S1	Seringueira	<i>Hevea brasiliensis</i>	72,00	4,00	1	1	1



## BANCO DE DADOS ARBOREO

U.A.	X	Y	DATA	ARV.N	SUBNÍV.	NOME POPULAR	BINÔMIO	CAP (CM)	H COM (M)	QA	QF	FV
1552	396.343	9.619.521	25/08/2011	14	S1	Ingá-mirim	<i>Inga laurifolia</i>	73,00	6,00	1	1	1
1552	396.343	9.619.521	25/08/2011	15	S2	Angelim	<i>Hymenolobium sp.</i>	180,00	7,00	1	1	1
1552	396.343	9.619.521	25/08/2011	16	S2	Guajará	<i>Pouteria eugeniifolia</i>	180,00	8,00	1	1	1
1552	396.343	9.619.521	25/08/2011	17	S2	Louro-pimenta	<i>Ocotea canaliculata</i>	150,00	6,00	1	1	1
1552	396.343	9.619.521	25/08/2011	18	S2	Louro-pimenta	<i>Ocotea canaliculata</i>	195,00	5,00	1	1	1
1552	396.343	9.619.521	25/08/2011	19	S2	Cumarú	<i>Dipteryx odorata</i>	190,00	5,00	1	1	1
1552	396.343	9.619.521	25/08/2011	20	S2	Mutamba	<i>Guazuma ulmifolia</i>	138,00	6,00	1	1	1
1552	396.343	9.619.521	25/08/2011	21	S2	Louro-fedorento	<i>Ocotea cinerea</i>	190,00	2,00	1	2	1
1552	396.343	9.619.521	25/08/2011	22	S2	Ingá 4	<i>Inga falcistipula</i>	148,00	6,00	1	2	1
1552	396.343	9.619.521	25/08/2011	23	S2	Cedro	<i>Cedrela odorata</i>	160,00	5,00	1	1	1
1552	396.343	9.619.521	25/08/2011	24	S2	Seringueira	<i>Hevea brasiliensis</i>	149,00	7,00	1	1	1
1556	395.844	9.619.300	25/08/2011	1	R1	Matamatá	<i>Eschweilera sp.</i>	26,00	4,00	1	1	1
1556	395.844	9.619.300	25/08/2011	2	R1	Casca-seca	<i>Indeterminada</i>	30,00	2,00	3	1	1
1556	395.844	9.619.300	25/08/2011	3	R1	Cacauí	<i>Theobroma guianensis</i>	34,00	6,00	1	1	1
1556	395.844	9.619.300	25/08/2011	4	R1	Breu	<i>Protium sp.</i>	34,00	4,00	1	1	1
1556	395.844	9.619.300	25/08/2011	5	R1	Breu	<i>Protium sp.</i>	17,00	5,00	1	1	1
1556	395.844	9.619.300	25/08/2011	6	R1	Canela-de-jacamim	<i>Ischnosiphon gracilis</i>	22,00	4,00	2	1	2
1556	395.844	9.619.300	25/08/2011	7	R1	Canela-de-jacamim	<i>Ischnosiphon gracilis</i>	18,00	2,00	2	1	2
1556	395.844	9.619.300	25/08/2011	8	R1	Jutairana	<i>Cynometra bauhiniifolia</i>	18,00	4,00	1	1	1
1556	395.844	9.619.300	25/08/2011	9	R1	Canela-de-jacamim	<i>Ischnosiphon gracilis</i>	30,00	2,00	1	1	2
1556	395.844	9.619.300	25/08/2011	10	R1	Envira-preta	<i>Guatteria poeppigiana</i>	20,00	6,00	1	1	1
1556	395.844	9.619.300	25/08/2011	11	R1	Ingá-bravo	<i>Inga fagifolia</i>	20,00	5,00	1	1	1
1556	395.844	9.619.300	25/08/2011	12	R1	Freijó-branco	<i>Cordia scabrifolia</i>	31,00	3,00	1	1	1
1556	395.844	9.619.300	25/08/2011	13	R1	Breu	<i>Protium sp.</i>	45,00	3,00	3	1	1
1556	395.844	9.619.300	25/08/2011	14	R1	Ingá-liso	<i>Inga umbratica</i>	40,00	2,00	3	1	1
1556	395.844	9.619.300	25/08/2011	15	R1	Jutaí-mirim	<i>Hymenaea parvifolia</i>	46,00	6,00	1	1	1
1556	395.844	9.619.300	25/08/2011	16	R1	Canela-de-jacamim	<i>Ischnosiphon gracilis</i>	25,00	5,00	1	1	2
1556	395.844	9.619.300	25/08/2011	17	R1	Canela-de-jacamim	<i>Ischnosiphon gracilis</i>	15,00	2,00	3	1	2
1556	395.844	9.619.300	25/08/2011	18	R1	Abiu	<i>Pouteria filipes</i>	32,00	6,00	1	1	1
1556	395.844	9.619.300	25/08/2011	19	R1	Louro-abacata	<i>Nectandra pulverulenta</i>	40,00	8,00	1	1	1
1556	395.844	9.619.300	25/08/2011	20	S1	Taperebá	<i>Spondias mombin</i>	83,00	8,00	1	1	1
1556	395.844	9.619.300	25/08/2011	21	S1	Inajá	<i>Attalea maripa</i>	80,00	2,00	1	1	3
1556	395.844	9.619.300	25/08/2011	22	S1	Embaúba-branca	<i>Cecropia palmata</i>	65,00	8,00	1	1	1
1556	395.844	9.619.300	25/08/2011	23	S2	Cumarú	<i>Dipteryx odorata</i>	190,00	15,00	1	1	1
1556	395.844	9.619.300	25/08/2011	24	S2	Quararibea	<i>Quararibea guianensis</i>	130,00	3,00	3	1	1

## BANCO DE DADOS ARBOREO

U.A.	X	Y	DATA	ARV.N	SUBNÍV.	NOME POPULAR	BINÔMIO	CAP (CM)	H COM (M)	QA	QF	FV
1557	395.972	9.619.261	25/08/2011	1	R1	Canela-de-jacamim	<i>Ischnosiphon gracilis</i>	18,00	2,00	1	1	2
1557	395.972	9.619.261	25/08/2011	2	R1	Ingá-vermelho	<i>Inga alba</i>	22,00	3,00	1	1	1
1557	395.972	9.619.261	25/08/2011	3	R1	Jeniparana-folha-miúda	<i>Gustavia hexapetala</i>	46,00	4,00	1	1	1
1557	395.972	9.619.261	25/08/2011	4	R1	Ingá-vermelho	<i>Inga alba</i>	16,00	2,00	1	1	1
1557	395.972	9.619.261	25/08/2011	5	R1	Pau-pretinho	<i>Dodecastigma amazonicum</i>	19,00	4,00	1	1	1
1557	395.972	9.619.261	25/08/2011	6	R1	Tatajuba	<i>Brosimum guianense</i>	28,00	3,00	1	1	1
1557	395.972	9.619.261	25/08/2011	7	R1	Canafistula	<i>Senna sp. 2</i>	18,00	3,00	1	1	1
1557	395.972	9.619.261	25/08/2011	8	R1	Arapari	<i>Macrobium acaciaefolium</i>	19,00	2,00	1	1	1
1557	395.972	9.619.261	25/08/2011	9	R1	Abiurana-amarela	<i>Pouteria sp.</i>	51,00	6,00	1	1	1
1557	395.972	9.619.261	25/08/2011	10	R1	Canela-de-jacamim	<i>Ischnosiphon gracilis</i>	13,00	4,00	1	1	2
1557	395.972	9.619.261	25/08/2011	11	R1	Macucurana	<i>Connarus erianthus</i>	27,00	4,00	2	1	1
1557	395.972	9.619.261	25/08/2011	12	R1	Macucurana	<i>Connarus erianthus</i>	23,00	4,00	2	1	1
1557	395.972	9.619.261	25/08/2011	13	R1	Carne-de-vaca	<i>Roupala montana</i>	25,00	3,00	1	1	1
1557	395.972	9.619.261	25/08/2011	14	R1	Carne-de-vaca	<i>Roupala montana</i>	25,00	2,00	1	1	1
1557	395.972	9.619.261	25/08/2011	15	R1	Canela-de-jacamim	<i>Ischnosiphon gracilis</i>	21,00	1,50	1	1	2
1557	395.972	9.619.261	25/08/2011	16	R1	Carne-de-vaca	<i>Roupala montana</i>	53,00	2,00	1	1	1
1557	395.972	9.619.261	25/08/2011	17	R1	Ata-amejú	<i>Fusaea longifolia</i>	25,00	2,00	1	1	1
1557	395.972	9.619.261	25/08/2011	18	R1	Caqui folha grande	<i>Diospyrus poeppigiana</i>	19,00	3,00	1	1	1
1557	395.972	9.619.261	25/08/2011	19	R1	Carne-de-vaca	<i>Roupala montana</i>	19,00	4,00	1	1	1
1557	395.972	9.619.261	25/08/2011	20	S1	Inharé	<i>Brosimum sp. 1</i>	107,00	6,00	1	1	1
1557	395.972	9.619.261	25/08/2011	21	S1	Louro-abacata	<i>Nectandra pulverulenta</i>	101,00	5,00	1	1	1
1557	395.972	9.619.261	25/08/2011	22	S1	Inharé	<i>Brosimum sp. 1</i>	75,00	6,00	1	1	1
1557	395.972	9.619.261	25/08/2011	23	S1	João-mole	<i>Guapira venosa</i>	112,00	6,00	1	1	1
1557	395.972	9.619.261	25/08/2011	24	S1	Mutamba	<i>Guazuma ulmifolia</i>	66,00	5,00	1	1	1
1557	395.972	9.619.261	25/08/2011	25	S1	Pitomba	<i>Talisia longifolia</i>	101,00	7,00	1	1	1
1557	395.972	9.619.261	25/08/2011	26	S1	Frutão	<i>Pouteria pariry</i>	86,00	6,00	1	1	1
1557	395.972	9.619.261	25/08/2011	27	S2	Amarelão	<i>Apuleia leiocarpa</i>	190,00	5,00	1	1	1
1557	395.972	9.619.261	25/08/2011	28	S2	Angico-branco	<i>Anadenanthera peregrina</i>	230,00	9,00	1	1	1
1557	395.972	9.619.261	25/08/2011	29	S2	Barrote	<i>Protium subserratum</i>	190,00	8,00	1	1	1
1557	395.972	9.619.261	25/08/2011	30	S2	Angico-branco	<i>Anadenanthera peregrina</i>	186,00	10,00	1	2	1
1559	395.843	9.619.059	25/08/2011	1	R1	Jutáí-pororoca	<i>Dialium guianense</i>	55,00	6,00	1	1	1
1559	395.843	9.619.059	25/08/2011	2	R1	Ingá-bravo	<i>Inga fagifolia</i>	30,00	3,00	1	1	1
1559	395.843	9.619.059	25/08/2011	3	R1	Breu	<i>Protium sp.</i>	17,00	6,00	2	1	1
1559	395.843	9.619.059	25/08/2011	4	R1	Canela-de-jacamim	<i>Ischnosiphon gracilis</i>	15,00	2,00	2	1	2
1559	395.843	9.619.059	25/08/2011	5	S1	Breu	<i>Protium sp.</i>	85,00	6,00	3	1	1

## BANCO DE DADOS ARBOREO

U.A.	X	Y	DATA	ARV.N	SUBNÍV.	NOME POPULAR	BINÔMIO	CAP (CM)	H COM (M)	QA	QF	FV
1559	395.843	9.619.059	25/08/2011	6	R1	Muiratinga 1	<i>Maytenus myrsinoides</i>	30,00	2,00	1	1	1
1559	395.843	9.619.059	25/08/2011	7	R1	Abiurana-amarela	<i>Pouteria sp.</i>	25,00	2,00	1	1	1
1559	395.843	9.619.059	25/08/2011	8	S1	Inajá	<i>Attalea maripa</i>	105,00	5,00	1	1	3
1559	395.843	9.619.059	25/08/2011	9	S2	Casca-seca	<i>Indeterminada</i>	170,00	6,00	1	2	1
1559	395.843	9.619.059	25/08/2011	10	S1	Inajá	<i>Attalea maripa</i>	75,00	7,00	1	1	3
1559	395.843	9.619.059	25/08/2011	11	S2	Casca-seca	<i>Indeterminada</i>	150,00	6,00	3	1	1
1559	395.843	9.619.059	25/08/2011	12	S2	Jutáí-pororoca	<i>Dialium guianense</i>	150,00	6,00	3	1	1
1559	395.843	9.619.059	25/08/2011	13	S2	Ipê-amarelo	<i>Tabebuia serratifolia</i>	130,00	10,00	1	1	1
1563	395.847	9.618.808	25/08/2011	1	R1	Jatobá-curuba	<i>Hymenaea intermedia</i>	45,00	7,00	1	1	1
1563	395.847	9.618.808	25/08/2011	2	R1	Louro	<i>Rhodostemonodaphne grandis</i>	18,00	3,00	2	1	1
1563	395.847	9.618.808	25/08/2011	3	R1	Louro	<i>Rhodostemonodaphne grandis</i>	15,00	2,00	2	1	1
1563	395.847	9.618.808	25/08/2011	4	R1	Jutáí-pororoca	<i>Dialium guianense</i>	55,00	6,00	1	1	1
1563	395.847	9.618.808	25/08/2011	5	R1	Quina	<i>Quiina amazonica</i>	32,00	4,00	1	1	1
1563	395.847	9.618.808	25/08/2011	6	R1	Murici	<i>Byrsonima aerugo</i>	30,00	7,00	1	1	1
1563	395.847	9.618.808	25/08/2011	7	R1	Jeniparana-folha-miúda	<i>Gustavia hexapetala</i>	18,00	2,00	2	1	1
1563	395.847	9.618.808	25/08/2011	8	R1	Muiratinga-mão-de-gato	<i>Helicostylis tomentosa</i>	20,00	2,00	2	1	1
1563	395.847	9.618.808	25/08/2011	9	R1	Jeniparana-folha-miúda	<i>Gustavia hexapetala</i>	20,00	2,00	2	1	1
1563	395.847	9.618.808	25/08/2011	10	R1	Canela-de-jacamim	<i>Ischnosiphon gracilis</i>	25,00	4,00	1	1	2
1563	395.847	9.618.808	25/08/2011	11	S1	Jatobá-curuba	<i>Hymenaea intermedia</i>	105,00	10,00	1	1	1
1563	395.847	9.618.808	25/08/2011	12	R1	Canela-de-jacamim	<i>Ischnosiphon gracilis</i>	18,00	3,00	1	1	2
1563	395.847	9.618.808	25/08/2011	13	R1	Canela-de-jacamim	<i>Ischnosiphon gracilis</i>	18,00	3,00	1	1	2
1563	395.847	9.618.808	25/08/2011	14	R1	Jutáí-pororoca	<i>Dialium guianense</i>	15,00	4,00	1	1	1
1563	395.847	9.618.808	25/08/2011	15	R1	Jeniparana-folha-miúda	<i>Gustavia hexapetala</i>	32,00	4,00	1	1	1
1563	395.847	9.618.808	25/08/2011	16	S1	Quararibea	<i>Quararibea guianensis</i>	95,00	1,50	3	1	1
1563	395.847	9.618.808	25/08/2011	17	S1	Pau-santo	<i>Zollernia paraensis</i>	85,00	8,00	1	1	1
1563	395.847	9.618.808	25/08/2011	18	S2	Cupiúba	<i>Goupia glabra</i>	144,00	12,00	1	1	1
1563	395.847	9.618.808	25/08/2011	19	S2	Casca-seca	<i>Indeterminada</i>	135,00	8,00	1	1	1
1521	392.745	9.623.238	26/08/2011		R1	0						
1522	392.962	9.622.993	26/08/2011	1	S2	Ingá-vermelho	<i>Inga alba</i>	145,00	4,00	2	2	1
1522	392.962	9.622.993	26/08/2011	2	R1	Ingá-vermelho	<i>Inga alba</i>	35,00	3,50	2	2	1
1522	392.962	9.622.993	26/08/2011	3	R1	Ingá-vermelho	<i>Inga alba</i>	27,00	3,00	2	2	1
1522	392.962	9.622.993	26/08/2011	4	R1	Canela-de-jacamim	<i>Ischnosiphon gracilis</i>	25,00	4,50	1	2	2
1522	392.962	9.622.993	26/08/2011	5	R1	Pati	<i>Syagrus sp.</i>	18,00	4,00	1	1	3
1522	392.962	9.622.993	26/08/2011	6	R1	Pati	<i>Syagrus sp.</i>	16,00	3,00	1	1	3
1522	392.962	9.622.993	26/08/2011	7	S2	Ingá-vermelho	<i>Inga alba</i>	180,00	5,00	1	1	1

## BANCO DE DADOS ARBOREO

U.A.	X	Y	DATA	ARV.N	SUBNÍV.	NOME POPULAR	BINÔMIO	CAP (CM)	H COM (M)	QA	QF	FV
1522	392.962	9.622.993	26/08/2011	8	R1	Breu	<i>Protium sp.</i>	13,00	3,50	1	1	1
1522	392.962	9.622.993	26/08/2011	9	S2	Ingá-vermelho	<i>Inga alba</i>	180,00	8,00	1	1	1
1522	392.962	9.622.993	26/08/2011	10	S2	Ingá-vermelho	<i>Inga alba</i>	190,00	7,00	1	1	1
1522	392.962	9.622.993	26/08/2011	11	S1	Ingá-vermelho	<i>Inga alba</i>	105,00	7,00	1	1	1
1522	392.962	9.622.993	26/08/2011	12	S1	Abiurana-amarela	<i>Pouteria sp.</i>	100,00	8,00	1	1	1
1522	392.962	9.622.993	26/08/2011	13	S1	Breu	<i>Protium sp.</i>	100,00	4,50	1	2	1
1522	392.962	9.622.993	26/08/2011	14	S1	Breu	<i>Protium sp.</i>	65,00	6,00	1	2	1
1522	392.962	9.622.993	26/08/2011	15	S2	Muiracatiara	<i>Astronium gracile</i>	186,00	9,00	1	2	1
1522	392.962	9.622.993	26/08/2011	16	S2	Jutaí	<i>Hymenaea oblongifolia</i>	208,00	10,00	1	2	1
1522	392.962	9.622.993	26/08/2011	17	S2	Abiurana-amarela	<i>Pouteria sp.</i>	200,00	7,00	1	2	1
1522	392.962	9.622.993	26/08/2011	18	S2	Ingá	<i>Inga sp.</i>	135,00	4,00	3	2	1
1522	392.962	9.622.993	26/08/2011	19	S2	Ingá	<i>Inga sp.</i>	185,00	2,00	3	2	1
1522	392.962	9.622.993	26/08/2011	20	S2	Quararibea	<i>Quararibea guianensis</i>	205,00	3,00	3	2	1
1522	392.962	9.622.993	26/08/2011	21	S2	Quararibea	<i>Quararibea guianensis</i>	165,00	2,00	3	2	1
1522	392.962	9.622.993	26/08/2011	22	S2	Macucú-folha-branca	<i>Couepia guianensis</i>	200,00	5,00	3	2	1
1522	392.962	9.622.993	26/08/2011	23	S2	Gombeira	<i>Sorocea sp.</i>	230,00	12,00	1	2	1
1522	392.962	9.622.993	26/08/2011	24	S2	Casca-seca	<i>Indeterminada</i>	130,00	8,00	1	2	1
1522	392.962	9.622.993	26/08/2011	25	S2	Seringueira	<i>Hevea brasiliensis</i>	200,00	9,00	1	2	1
1523	392.964	9.622.716	26/08/2011	1	R1	Jeniparana	<i>Gustavia augusta</i>	15,00	1,50	1	2	1
1523	392.964	9.622.716	26/08/2011	2	R1	Jeniparana	<i>Gustavia augusta</i>	15,00	1,50	1	2	1
1523	392.964	9.622.716	26/08/2011	3	R1	Jeniparana	<i>Gustavia augusta</i>	47,00	4,00	1	2	1
1523	392.964	9.622.716	26/08/2011	4	R1	Jeniparana	<i>Gustavia augusta</i>	25,00	3,50	1	2	1
1523	392.964	9.622.716	26/08/2011	5	R1	Ingá-mirim	<i>Inga laurifolia</i>	50,00	2,00	1	2	1
1523	392.964	9.622.716	26/08/2011	6	S1	Ingá-mirim	<i>Inga laurifolia</i>	93,00	1,50	3	2	1
1523	392.964	9.622.716	26/08/2011	7	R1	Jeniparana	<i>Gustavia augusta</i>	15,00	1,50	2	2	1
1523	392.964	9.622.716	26/08/2011	8	R1	Jeniparana	<i>Gustavia augusta</i>	21,00	2,00	2	2	1
1523	392.964	9.622.716	26/08/2011	9	R1	Jeniparana	<i>Gustavia augusta</i>	18,00	1,50	2	2	1
1523	392.964	9.622.716	26/08/2011	10	R1	Jeniparana	<i>Gustavia augusta</i>	18,00	2,00	2	2	1
1523	392.964	9.622.716	26/08/2011	11	R1	Ingá-amarelo	<i>Inga nitida</i>	27,00	4,00	2	2	1
1523	392.964	9.622.716	26/08/2011	12	R1	Ingá-amarelo	<i>Inga nitida</i>	40,00	3,50	2	2	1
1523	392.964	9.622.716	26/08/2011	13	R1	Jeniparana	<i>Gustavia augusta</i>	22,00	2,00	2	2	1
1523	392.964	9.622.716	26/08/2011	14	R1	Jeniparana	<i>Gustavia augusta</i>	30,00	2,50	2	2	1
1523	392.964	9.622.716	26/08/2011	15	R1	Jeniparana	<i>Gustavia augusta</i>	20,00	1,50	2	2	1
1523	392.964	9.622.716	26/08/2011	16	R1	Jeniparana	<i>Gustavia augusta</i>	20,00	2,00	2	2	1
1523	392.964	9.622.716	26/08/2011	17	R1	Jeniparana	<i>Gustavia augusta</i>	17,00	1,50	2	2	1

## BANCO DE DADOS ARBOREO

U.A.	X	Y	DATA	ARV.N	SUBNÍV.	NOME POPULAR	BINÔMIO	CAP (CM)	H COM (M)	QA	QF	FV
1523	392.964	9.622.716	26/08/2011	18	R1	Jeniparana	<i>Gustavia augusta</i>	17,00	1,50	2	2	1
1523	392.964	9.622.716	26/08/2011	19	R1	Jeniparana	<i>Gustavia augusta</i>	17,00	2,00	2	2	1
1523	392.964	9.622.716	26/08/2011	20	R1	Jeniparana	<i>Gustavia augusta</i>	20,00	1,50	2	2	1
1523	392.964	9.622.716	26/08/2011	21	S1	Ingá-mirim	<i>Inga laurifolia</i>	123,00	1,50	3	2	1
1523	392.964	9.622.716	26/08/2011	22	R1	Jeniparana	<i>Gustavia augusta</i>	22,00	3,00	1	2	1
1523	392.964	9.622.716	26/08/2011	23	R1	Jeniparana	<i>Gustavia augusta</i>	20,00	3,00	1	2	1
1523	392.964	9.622.716	26/08/2011	24	R1	Jeniparana	<i>Gustavia augusta</i>	20,00	2,50	1	2	1
1523	392.964	9.622.716	26/08/2011	25	S1	Quararibea	<i>Quararibea guianensis</i>	65,00	6,00	2	2	1
1523	392.964	9.622.716	26/08/2011	26	S1	Quararibea	<i>Quararibea guianensis</i>	67,00	7,00	2	2	1
1523	392.964	9.622.716	26/08/2011	27	S2	Mutamba	<i>Guazuma ulmifolia</i>	130,00	8,00	1	2	1
1523	392.964	9.622.716	26/08/2011	28	S1	Lacre	<i>Vismia sp.</i>	90,00	5,00	1	2	1
1523	392.964	9.622.716	26/08/2011	29	S1	Inajá	<i>Attalea maripa</i>	95,00	6,00	1	1	3
1524	393.194	9.622.657	26/08/2011	1	R1	Fava-maré	<i>Vatairea guianensis</i>	26,00	2,00	1	2	1
1524	393.194	9.622.657	26/08/2011	2	R1	Fava-maré	<i>Vatairea guianensis</i>	28,00	2,00	1	2	1
1524	393.194	9.622.657	26/08/2011	3	R1	Fava-maré	<i>Vatairea guianensis</i>	32,00	2,00	1	2	1
1524	393.194	9.622.657	26/08/2011	4	R1	Fava-maré	<i>Vatairea guianensis</i>	34,00	1,50	1	2	1
1524	393.194	9.622.657	26/08/2011	5	R1	Fava-maré	<i>Vatairea guianensis</i>	34,00	2,00	1	2	1
1524	393.194	9.622.657	26/08/2011	6	R1	Fava-maré	<i>Vatairea guianensis</i>	29,00	1,50	1	2	1
1524	393.194	9.622.657	26/08/2011	7	R1	Fava-maré	<i>Vatairea guianensis</i>	35,00	2,00	1	2	1
1524	393.194	9.622.657	26/08/2011	8	R1	Fava-maré	<i>Vatairea guianensis</i>	29,00	1,60	1	2	1
1524	393.194	9.622.657	26/08/2011	9	R1	Fava-maré	<i>Vatairea guianensis</i>	25,00	2,00	1	2	1
1524	393.194	9.622.657	26/08/2011	10	R1	Fava-maré	<i>Vatairea guianensis</i>	22,00	2,00	1	2	1
1524	393.194	9.622.657	26/08/2011	11	R1	Tucum	<i>Astrocaryum aculeatum</i>	45,00	4,00	1	1	3
1524	393.194	9.622.657	26/08/2011	12	R1	Tucum	<i>Astrocaryum aculeatum</i>	55,00	4,50	1	1	3
1524	393.194	9.622.657	26/08/2011	13	R1	Tucum	<i>Astrocaryum aculeatum</i>	45,00	4,00	1	1	3
1524	393.194	9.622.657	26/08/2011	14	R1	Tucum	<i>Astrocaryum aculeatum</i>	55,00	5,00	1	1	3
1524	393.194	9.622.657	26/08/2011	15	R1	Tucum	<i>Astrocaryum aculeatum</i>	55,00	4,50	1	1	3
1524	393.194	9.622.657	26/08/2011	16	R1	Tucum	<i>Astrocaryum aculeatum</i>	45,00	4,00	1	1	3
1524	393.194	9.622.657	26/08/2011	17	R1	Tucum	<i>Astrocaryum aculeatum</i>	45,00	5,00	1	1	3
1524	393.194	9.622.657	26/08/2011	18	R1	Tucum	<i>Astrocaryum aculeatum</i>	55,00	4,00	1	1	3
1524	393.194	9.622.657	26/08/2011	19	S1	Ingá-liso	<i>Inga umbratica</i>	67,00	3,00	1	2	1
1524	393.194	9.622.657	26/08/2011	20	S1	Ingá-liso	<i>Inga umbratica</i>	72,00	3,50	1	2	1
1524	393.194	9.622.657	26/08/2011	21	S1	Ingá-liso	<i>Inga umbratica</i>	77,00	3,00	3	2	1
1524	393.194	9.622.657	26/08/2011	22	S1	Casca-seca	<i>Indeterminada</i>	90,00	6,00	1	2	1
1524	393.194	9.622.657	26/08/2011	23	S1	Casca-seca	<i>Indeterminada</i>	85,00	3,00	2	2	1

## BANCO DE DADOS ARBOREO

U.A.	X	Y	DATA	ARV.N	SUBNÍV.	NOME POPULAR	BINÔMIO	CAP (CM)	H COM (M)	QA	QF	FV
1524	393.194	9.622.657	26/08/2011	24	S1	Casca-seca	<i>Indeterminada</i>	120,00	5,00	2	2	1
1524	393.194	9.622.657	26/08/2011	25	S1	Taperebá	<i>Spondias mombin</i>	110,00	7,00	1	2	1
1524	393.194	9.622.657	26/08/2011	26	S1	Inajá	<i>Attalea maripa</i>	90,00	3,50	1	1	3
1524	393.194	9.622.657	26/08/2011	27	S2	Angelim	<i>Hymenolobium sp.</i>	200,00	8,00	1	1	1
1525	393.200	9.622.404	26/08/2011	1	R1	Envira-preta	<i>Guatteria poeppigiana</i>	20,00	6,00	1	2	1
1525	393.200	9.622.404	26/08/2011	2	R1	Envira-preta	<i>Guatteria poeppigiana</i>	30,00	7,00	1	2	1
1525	393.200	9.622.404	26/08/2011	3	R1	Envira-preta	<i>Guatteria poeppigiana</i>	30,00	6,50	1	2	1
1525	393.200	9.622.404	26/08/2011	4	R1	Inajai	<i>Syagrus cocoides</i>	19,00	2,00	1	1	3
1525	393.200	9.622.404	26/08/2011	5	R1	Ingá-liso	<i>Inga umbratica</i>	15,00	3,00	1	2	1
1525	393.200	9.622.404	26/08/2011	6	R1	Ingá-liso	<i>Inga umbratica</i>	15,00	2,00	1	2	1
1525	393.200	9.622.404	26/08/2011	7	R1	Espeturana	<i>Cupania scrobiculata</i>	22,00	1,50	3	2	1
1525	393.200	9.622.404	26/08/2011	8	S2	Taperebá	<i>Spondias mombin</i>	131,00	6,00	1	2	1
1525	393.200	9.622.404	26/08/2011	9	S2	Inajai	<i>Syagrus cocoides</i>	180,00	5,00	1	2	3
1525	393.200	9.622.404	26/08/2011	10	S2	Inajai	<i>Syagrus cocoides</i>	150,00	8,00	1	2	3
1538	397.093	9.619.815	26/08/2011	1	R1	Canela-de-velho	<i>Actinostemon sp.</i>	15,00	3,50	1	2	1
1538	397.093	9.619.815	26/08/2011	2	R1	Canela-de-velho	<i>Actinostemon sp.</i>	14,00	3,00	1	1	1
1538	397.093	9.619.815	26/08/2011	3	R1	Amarelão	<i>Apuleia leiocarpa</i>	18,00	3,00	2	1	1
1538	397.093	9.619.815	26/08/2011	4	R1	Amarelão	<i>Apuleia leiocarpa</i>	16,00	2,00	2	1	1
1538	397.093	9.619.815	26/08/2011	5	R1	Fava	<i>Albizia corymbosa</i>	24,00	5,00	1	1	1
1538	397.093	9.619.815	26/08/2011	6	R1	Amarelão	<i>Apuleia leiocarpa</i>	20,00	2,50	3	1	1
1538	397.093	9.619.815	26/08/2011	7	R1	Canela-de-velho	<i>Actinostemon sp.</i>	20,00	3,00	2	1	1
1538	397.093	9.619.815	26/08/2011	8	R1	Amarelão	<i>Apuleia leiocarpa</i>	16,00	3,00	1	1	1
1538	397.093	9.619.815	26/08/2011	9	R1	Amarelão	<i>Apuleia leiocarpa</i>	16,00	3,00	1	1	1
1538	397.093	9.619.815	26/08/2011	10	R1	Ingá 4	<i>Inga falcistipula</i>	21,00	4,50	1	1	1
1538	397.093	9.619.815	26/08/2011	11	S1	Fava	<i>Albizia corymbosa</i>	95,00	6,50	1	1	1
1538	397.093	9.619.815	26/08/2011	12	R1	Ingá 4	<i>Inga falcistipula</i>	60,00	7,00	1	1	1
1538	397.093	9.619.815	26/08/2011	13	S1	Breu	<i>Protium sp.</i>	87,00	6,00	3	1	1
1538	397.093	9.619.815	26/08/2011	14	S1	Fava	<i>Albizia corymbosa</i>	73,00	10,00	1	1	1
1538	397.093	9.619.815	26/08/2011	15	S1	João-mole	<i>Guapira venosa</i>	70,00	11,00	1	1	1
1538	397.093	9.619.815	26/08/2011	16	S1	Abiu	<i>Pouteria filipes</i>	103,00	4,00	3	1	1
1538	397.093	9.619.815	26/08/2011	17	S1	Fava-benguê	<i>Parkia oppositifolia</i>	86,00	19,00	1	1	1
1538	397.093	9.619.815	26/08/2011	18	S1	Ingá-vermelho	<i>Inga alba</i>	95,00	14,00	1	2	1
1538	397.093	9.619.815	26/08/2011	19	S2	Sumaúma	<i>Ceiba pentandra</i>	360,00	14,00	3	1	1
1538	397.093	9.619.815	26/08/2011	20	S2	Breu	<i>Protium sp.</i>	140,00	16,00	1	1	1
1538	397.093	9.619.815	26/08/2011	21	S2	Quina	<i>Quiina amazonica</i>	126,00	9,00	3	1	1

## BANCO DE DADOS ARBOREO

U.A.	X	Y	DATA	ARV.N	SUBNÍV.	NOME POPULAR	BINÔMIO	CAP (CM)	H COM (M)	QA	QF	FV
1538	397.093	9.619.815	26/08/2011	22	S2	Seringueira	<i>Hevea brasiliensis</i>	134,00	12,00	1	1	1
1538	397.093	9.619.815	26/08/2011	23	S2	Quina	<i>Quina amazonica</i>	130,00	16,00	1	1	1
1538	397.093	9.619.815	26/08/2011	24	S2	Ingá-vermelho	<i>Inga alba</i>	150,00	17,00	3	1	1
1538	397.093	9.619.815	26/08/2011	25	S2	Ingá-amarelo	<i>Inga nitida</i>	187,00	18,00	1	1	1
1538	397.093	9.619.815	26/08/2011	26	S2	Abiu	<i>Pouteria filipes</i>	231,00	20,00	1	1	1
1538	397.093	9.619.815	26/08/2011	27	S2	Fava	<i>Albizia corymbosa</i>	150,00	5,00	1	1	1
1538	397.093	9.619.815	26/08/2011	28	S2	Fava	<i>Albizia corymbosa</i>	145,00	10,00	1	1	1
1538	397.093	9.619.815	26/08/2011	29	S2	Ingá-vermelho	<i>Inga alba</i>	142,00	12,00	1	1	1
1538	397.093	9.619.815	26/08/2011	30	S2	Piranheira	<i>Piranhea trifoliata</i>	150,00	7,00	1	2	1
1539	397.268	9.619.842	26/08/2011	1	S2	Macucu-vermelho	<i>Licania heteromorpha</i>	127,00	10,50	1	1	1
1539	397.268	9.619.842	26/08/2011	2	S2	Piranheira	<i>Piranhea trifoliata</i>	185,00	6,00	1	3	1
1539	397.268	9.619.842	26/08/2011	3	S2	Jutaí-mirim	<i>Hymenaea parvifolia</i>	164,00	6,50	3	1	1
1539	397.268	9.619.842	26/08/2011	4	S1	Ingá-mirim	<i>Inga laurifolia</i>	102,00	8,50	1	2	1
1539	397.268	9.619.842	26/08/2011	5	S1	Tachi-branco	<i>Sclerolobium sp.</i>	71,00	8,00	1	1	1
1539	397.268	9.619.842	26/08/2011	6	S1	Tachi-branco	<i>Sclerolobium sp.</i>	67,00	7,50	1	1	1
1539	397.268	9.619.842	26/08/2011	7	S1	Tachi-branco	<i>Sclerolobium sp.</i>	65,00	6,00	3	1	1
1539	397.268	9.619.842	26/08/2011	8	S1	Angelim-amargoso	<i>Andira anthelmia</i>	76,00	6,50	1	1	1
1539	397.268	9.619.842	26/08/2011	9	S1	Abiurana-amarela	<i>Pouteria sp.</i>	80,00	5,00	3	1	1
1539	397.268	9.619.842	26/08/2011	10	S2	Angelim-amargoso	<i>Andira anthelmia</i>	192,00	9,50	1	1	1
1539	397.268	9.619.842	26/08/2011	11	S2	Jutaí-mirim	<i>Hymenaea parvifolia</i>	151,00	6,00	3	1	1
1539	397.268	9.619.842	26/08/2011	12	S1	Jutaí-mirim	<i>Hymenaea parvifolia</i>	74,00	6,00	1	1	1
1539	397.268	9.619.842	26/08/2011	13	R1	Jutaí-mirim	<i>Hymenaea parvifolia</i>	23,00	2,50	1	1	1
1539	397.268	9.619.842	26/08/2011	14	R1	Jutaí-mirim	<i>Hymenaea parvifolia</i>	26,00	3,00	1	1	1
1539	397.268	9.619.842	26/08/2011	15	R1	Caferana	<i>Erismacalcaratum</i>	21,00	2,00	1	2	1
1539	397.268	9.619.842	26/08/2011	16	R1	Endlicheria-sp.	<i>Endlicheria sp.</i>	19,00	3,50	1	1	1
1539	397.268	9.619.842	26/08/2011	17	S1	Macucu-vermelho	<i>Licania heteromorpha</i>	73,00	7,00	1	1	1
1539	397.268	9.619.842	26/08/2011	18	R1	Caferana	<i>Erismacalcaratum</i>	20,00	3,50	1	1	1
1539	397.268	9.619.842	26/08/2011	19	R1	Jutaí-mirim	<i>Hymenaea parvifolia</i>	38,00	5,50	1	1	1
1539	397.268	9.619.842	26/08/2011	20	R1	Carne-de-vaca	<i>Roupala montana</i>	25,00	3,50	1	1	1
1539	397.268	9.619.842	26/08/2011	21	R1	Inharé	<i>Brosimum sp. 1</i>	28,00	4,50	1	1	1
1539	397.268	9.619.842	26/08/2011	23	R1	Oiti	<i>Indeterminada</i>	15,00	2,50	1	1	1
1539	397.268	9.619.842	26/08/2011	24	R1	Caferana	<i>Erismacalcaratum</i>	30,00	3,50	3	1	1
1539	397.268	9.619.842	26/08/2011	25	R1	Caferana	<i>Erismacalcaratum</i>	19,00	3,00	1	1	1
1540	397.455	9.619.877	26/08/2011	1	R1	Caferana	<i>Erismacalcaratum</i>	19,00	4,00	1	1	1
1540	397.455	9.619.877	26/08/2011	2	R1	Jutaí-mirim	<i>Hymenaea parvifolia</i>	23,00	4,50	1	1	1

## BANCO DE DADOS ARBOREO

U.A.	X	Y	DATA	ARV.N	SUBNÍV.	NOME POPULAR	BINÔMIO	CAP (CM)	H COM (M)	QA	QF	FV
1540	397.455	9.619.877	26/08/2011	3	R1	Ingá-mirim	<i>Inga laurifolia</i>	15,00	4,00	1	1	1
1540	397.455	9.619.877	26/08/2011	4	R1	Canela-de-jacamim	<i>Ischnosiphon gracilis</i>	13,00	3,00	3	1	2
1540	397.455	9.619.877	26/08/2011	5	R1	Pinha-do-brejo	<i>Rollinia sp.</i>	20,00	5,00	1	1	1
1540	397.455	9.619.877	26/08/2011	6	R1	Inharé	<i>Brosimum sp. 1</i>	51,00	5,50	1	1	1
1540	397.455	9.619.877	26/08/2011	7	R1	Canela-de-jacamim	<i>Ischnosiphon gracilis</i>	16,00	3,50	1	1	2
1540	397.455	9.619.877	26/08/2011	8	R1	Seringueira	<i>Hevea brasiliensis</i>	51,00	6,00	1	1	1
1540	397.455	9.619.877	26/08/2011	9	R1	Canela-de-jacamim	<i>Ischnosiphon gracilis</i>	20,00	3,00	1	1	2
1540	397.455	9.619.877	26/08/2011	10	R1	Goiabinha-da-mata	<i>Eugenia belemitana</i>	19,00	3,00	1	2	1
1540	397.455	9.619.877	26/08/2011	11	S1	Cumarurana	<i>Taralea oppositifolia</i>	82,00	6,00	3	1	1
1540	397.455	9.619.877	26/08/2011	12	S2	Carne-de-vaca	<i>Roupala montana</i>	243,00	8,50	1	1	1
1540	397.455	9.619.877	26/08/2011	13	S1	Carne-de-vaca	<i>Roupala montana</i>	123,00	7,50	3	1	1
1540	397.455	9.619.877	26/08/2011	14	S1	Carne-de-vaca	<i>Roupala montana</i>	71,00	8,00	3	1	1
1540	397.455	9.619.877	26/08/2011	15	S1	Macucu-vermelho	<i>Licania heteromorpha</i>	95,00	9,00	1	1	1
1540	397.455	9.619.877	26/08/2011	16	S2	Angelim-amargoso	<i>Andira anthelmia</i>	155,00	10,50	1	1	1
1540	397.455	9.619.877	26/08/2011	17	S2	Seringueira	<i>Hevea brasiliensis</i>	182,00	12,00	1	1	1
1540	397.455	9.619.877	26/08/2011	18	S2	Carne-de-vaca	<i>Roupala montana</i>	161,00	9,00	1	1	1
1540	397.455	9.619.877	26/08/2011	19	S2	Carne-de-vaca	<i>Roupala montana</i>	168,00	7,50	1	1	1
1540	397.455	9.619.877	26/08/2011	20	S2	Ingá-mirim	<i>Inga laurifolia</i>	132,00	7,00	1	2	1
1540	397.455	9.619.877	26/08/2011	21	S2	Jutaí-mirim	<i>Hymenaea parvifolia</i>	201,00	9,00	3	2	1
1540	397.455	9.619.877	26/08/2011	22	S2	Angelim-amargoso	<i>Andira anthelmia</i>			4	3	1
1540	397.455	9.619.877	26/08/2011	23	S2	Angelim-amargoso	<i>Andira anthelmia</i>	181,00	11,50	1	1	1
1540	397.455	9.619.877	26/08/2011	24	S2	Carne-de-vaca	<i>Roupala montana</i>	127,00	9,00	1	1	1
1540	397.455	9.619.877	26/08/2011	25	S2	Macucu-vermelho	<i>Licania heteromorpha</i>	169,00	7,00	3	1	1
1540	397.455	9.619.877	26/08/2011	26	S2	Jutaí-mirim	<i>Hymenaea parvifolia</i>	221,00	6,00	3	1	1
1540	397.455	9.619.877	26/08/2011	27	S2	Uchirana	<i>Sacoglottis guianensis</i>	170,00	8,50	1	1	1
1540	397.455	9.619.877	26/08/2011	28	S2	Jutaí-mirim	<i>Hymenaea parvifolia</i>	134,00	8,00	1	1	1
1540	397.455	9.619.877	26/08/2011	29	S2	Jutaí-mirim	<i>Hymenaea parvifolia</i>	184,00	7,50	1	1	1
1554	397.277	9.619.600	26/08/2011	1	S2	Seringueira	<i>Hevea brasiliensis</i>	325,00	12,00	1	1	1
1554	397.277	9.619.600	26/08/2011	2	S2	Macucu-vermelho	<i>Licania heteromorpha</i>	137,00	6,50	3	1	1
1554	397.277	9.619.600	26/08/2011	3	S2	Carne-de-vaca	<i>Roupala montana</i>	143,00	6,00	3	1	1
1554	397.277	9.619.600	26/08/2011	4	S2	Macucu-vermelho	<i>Licania heteromorpha</i>	181,00	8,00	1	1	1
1554	397.277	9.619.600	26/08/2011	5	S2	Macucu-vermelho	<i>Licania heteromorpha</i>	176,00	11,00	1	1	1
1554	397.277	9.619.600	26/08/2011	6	S2	Sumaúma	<i>Ceiba pentandra</i>	173,00	13,00	1	1	1
1554	397.277	9.619.600	26/08/2011	7	S2	Macucu-vermelho	<i>Licania heteromorpha</i>	184,00	6,50	3	1	1
1554	397.277	9.619.600	26/08/2011	8	S2	Guajará-preto-seco	<i>Radkofferela macrocarpa</i>	178,00	8,00	1	1	1



## BANCO DE DADOS ARBOREO

U.A.	X	Y	DATA	ARV.N	SUBNÍV.	NOME POPULAR	BINÔMIO	CAP (CM)	H COM (M)	QA	QF	FV
1554	397.277	9.619.600	26/08/2011	9	S2	Carapanaúba	<i>Aspidosperma nitidum</i>	175,00	7,00	1	3	1
1554	397.277	9.619.600	26/08/2011	10	S2	Macucu-vermelho	<i>Licania heteromorpha</i>	183,00	7,50	1	1	1
1554	397.277	9.619.600	26/08/2011	11	S2	Carne-de-vaca	<i>Roupala montana</i>	157,00	6,50	1	1	1
1554	397.277	9.619.600	26/08/2011	12	S1	Angelim-amargoso	<i>Andira anthelmia</i>	93,00	10,50	1	1	1
1554	397.277	9.619.600	26/08/2011	13	S1	Carne-de-vaca	<i>Roupala montana</i>	115,00	6,00	2	1	1
1554	397.277	9.619.600	26/08/2011	14	S1	Carne-de-vaca	<i>Roupala montana</i>	89,00	5,00	2	1	1
1554	397.277	9.619.600	26/08/2011	15	S2	Seringueira	<i>Hevea brasiliensis</i>	157,00	8,50	1	1	1
1554	397.277	9.619.600	26/08/2011	16	S1	Carne-de-vaca	<i>Roupala montana</i>	81,00	5,50	1	1	1
1554	397.277	9.619.600	26/08/2011	17	S1	Angelim-amargoso	<i>Andira anthelmia</i>	92,00	7,50	1	1	1
1554	397.277	9.619.600	26/08/2011	18	S1	Angelim-amargoso	<i>Andira anthelmia</i>	82,00	6,50	1	1	1
1554	397.277	9.619.600	26/08/2011	19	R1	Carne-de-vaca	<i>Roupala montana</i>	20,00	3,50	1	1	1
1554	397.277	9.619.600	26/08/2011	20	R1	Caferana	<i>Erisma calcaratum</i>	13,00	3,00	1	1	1
1554	397.277	9.619.600	26/08/2011	21	R1	Caferana	<i>Erisma calcaratum</i>	16,00	2,50	1	1	1
1554	397.277	9.619.600	26/08/2011	22	R1	Caferana	<i>Erisma calcaratum</i>	18,00	3,50	1	1	1
1554	397.277	9.619.600	26/08/2011	23	R1	Caferana	<i>Erisma calcaratum</i>	21,00	4,00	1	1	1
1554	397.277	9.619.600	26/08/2011	24	R1	Caferana	<i>Erisma calcaratum</i>	17,00	3,50	1	1	1
1554	397.277	9.619.600	26/08/2011	25	R1	Caferana	<i>Erisma calcaratum</i>	15,00	3,00	1	1	1
1554	397.277	9.619.600	26/08/2011	26	R1	Caferana	<i>Erisma calcaratum</i>	14,50	2,50	1	1	1
1554	397.277	9.619.600	26/08/2011	27	R1	Abiurana-roxa	<i>Pouteria anomala</i>	38,00	5,50	1	1	1
1554	397.277	9.619.600	26/08/2011	28	R1	Goiabinha-da-mata	<i>Eugenia belemitana</i>	34,00	4,00	1	2	1
1554	397.277	9.619.600	26/08/2011	29	R1	Caferana	<i>Erisma calcaratum</i>	18,00	3,00	1	1	1
1554	397.277	9.619.600	26/08/2011	30	R1	Caferana	<i>Erisma calcaratum</i>	22,00	3,50	1	1	1
1554	397.277	9.619.600	26/08/2011	31	R1	Caferana	<i>Erisma calcaratum</i>	17,00	2,00	3	1	1
1554	397.277	9.619.600	26/08/2011	32	R1	Caferana	<i>Erisma calcaratum</i>	20,00	3,00	1	1	1
1554	397.277	9.619.600	26/08/2011	33	R1	Caferana	<i>Erisma calcaratum</i>	23,00	4,00	1	1	1
1554	397.277	9.619.600	26/08/2011	34	R1	Caferana	<i>Erisma calcaratum</i>	19,00	3,50	1	1	1
1554	397.277	9.619.600	26/08/2011	35	R1	Carne-de-vaca	<i>Roupala montana</i>	49,00	4,00	3	1	1
1554	397.277	9.619.600	26/08/2011	36	R1	Goiabinha-da-mata	<i>Eugenia belemitana</i>	17,00	4,00	1	1	1
1554	397.277	9.619.600	26/08/2011	37	R1	Goiabinha-da-mata	<i>Eugenia belemitana</i>	36,00	3,50	3	1	1
1555	397.463	9.619.617	26/08/2011	1	R1	Caferana	<i>Erisma calcaratum</i>	14,00	2,50	1	1	1
1555	397.463	9.619.617	26/08/2011	2	R1	Angelim-amargoso	<i>Andira anthelmia</i>	23,00	3,00	1	2	1
1555	397.463	9.619.617	26/08/2011	3	R1	Caferana	<i>Erisma calcaratum</i>	14,00	2,00	1	1	1
1555	397.463	9.619.617	26/08/2011	4	R1	Aracacanga-preta	<i>Aspidosperma desmanthum</i>	24,00	4,00	1	1	1
1555	397.463	9.619.617	26/08/2011	5	R1	Caferana	<i>Erisma calcaratum</i>	14,00	2,00	3	1	1
1555	397.463	9.619.617	26/08/2011	6	S1	Jutai-mirim	<i>Hymenaea parvifolia</i>	114,00	7,50	1	1	1

## BANCO DE DADOS ARBOREO

U.A.	X	Y	DATA	ARV.N	SUBNÍV.	NOME POPULAR	BINÔMIO	CAP (CM)	H COM (M)	QA	QF	FV
1555	397.463	9.619.617	26/08/2011	7	R1	Inharé	<i>Brosimum sp. 1</i>	19,00	5,00	2	1	1
1555	397.463	9.619.617	26/08/2011	8	R1	Ata-amejú	<i>Fusaea longifolia</i>	20,00	4,50	1	1	1
1555	397.463	9.619.617	26/08/2011	9	R1	Caferana	<i>Erismia calcaratum</i>	14,00	3,50	1	1	1
1555	397.463	9.619.617	26/08/2011	10	R1	Caferana	<i>Erismia calcaratum</i>	18,00	3,50	1	1	1
1555	397.463	9.619.617	26/08/2011	11	S1	Angelim-amargoso	<i>Andira anthelmia</i>	68,00	6,00	1	1	1
1555	397.463	9.619.617	26/08/2011	12	S1	Carne-de-vaca	<i>Roupala montana</i>	102,00	9,00	1	1	1
1555	397.463	9.619.617	26/08/2011	13	R1	Caferana	<i>Erismia calcaratum</i>	20,00	3,00	1	1	1
1555	397.463	9.619.617	26/08/2011	14	R1	Angelim-amargoso	<i>Andira anthelmia</i>	35,00	2,50	1	1	1
1555	397.463	9.619.617	26/08/2011	15	R1	Inharé	<i>Brosimum sp. 1</i>	19,00	3,00	1	1	1
1555	397.463	9.619.617	26/08/2011	16	R1	Caferana	<i>Erismia calcaratum</i>	16,00	2,50	1	1	1
1555	397.463	9.619.617	26/08/2011	17	R1	Caferana	<i>Erismia calcaratum</i>	15,00	3,00	1	1	1
1555	397.463	9.619.617	26/08/2011	18	R1	Caferana	<i>Erismia calcaratum</i>	18,00	3,50	1	1	1
1555	397.463	9.619.617	26/08/2011	19	R1	Goiabinha-da-mata	<i>Eugenia belemitana</i>	28,00	5,50	1	1	1
1555	397.463	9.619.617	26/08/2011	20	R1	Caferana	<i>Erismia calcaratum</i>	15,00	2,50	1	1	1
1555	397.463	9.619.617	26/08/2011	21	R1	Pinha-do-brejo	<i>Rollinia sp.</i>	15,00	4,00	1	1	1
1555	397.463	9.619.617	26/08/2011	22	R1	Caferana	<i>Erismia calcaratum</i>	13,00	3,00	1	1	1
1555	397.463	9.619.617	26/08/2011	23	R1	Inharé	<i>Brosimum sp. 1</i>	15,00	3,00	1	1	1
1555	397.463	9.619.617	26/08/2011	24	S1	Carne-de-vaca	<i>Roupala montana</i>	68,00	7,00	1	1	1
1555	397.463	9.619.617	26/08/2011	25	S2	Ingá-vermelho	<i>Inga alba</i>	142,00	6,50	3	1	1
1555	397.463	9.619.617	26/08/2011	26	S1	Abiurana-amarela	<i>Pouteria sp.</i>	123,00	8,50	1	1	1
1555	397.463	9.619.617	26/08/2011	27	S2	Piranheira	<i>Piranhea trifoliata</i>	148,00	11,00	1	1	1
1555	397.463	9.619.617	26/08/2011	28	S2	Ingá-mirim	<i>Inga laurifolia</i>	155,00	7,50	1	2	1
1555	397.463	9.619.617	26/08/2011	29	S2	Carne-de-vaca	<i>Roupala montana</i>	127,00	7,00	1	1	1
1555	397.463	9.619.617	26/08/2011	30	S2	Ingá-vermelho	<i>Inga alba</i>	182,00	7,50	1	1	1
1555	397.463	9.619.617	26/08/2011	31	S2	Arapari	<i>Macrobium acaciaefolium</i>	145,00	8,50	1	1	1
1555	397.463	9.619.617	26/08/2011	32	S2	Angelim-amargoso	<i>Andira anthelmia</i>	172,00	8,00	1	1	1
1555	397.463	9.619.617	26/08/2011	33	S2	Angelim-amargoso	<i>Andira anthelmia</i>	132,00	7,50	1	1	1
1555	397.463	9.619.617	26/08/2011	34	S2	Macucu-vermelho	<i>Licania heteromorpha</i>	183,00	9,00	3	1	1
1555	397.463	9.619.617	26/08/2011	35	S2	Carne-de-vaca	<i>Roupala montana</i>	140,00	7,00	3	1	1
1555	397.463	9.619.617	26/08/2011	36	S2	Angelim-amargoso	<i>Andira anthelmia</i>	132,00	11,00	1	1	1
1555	397.463	9.619.617	26/08/2011	37	S2	Macucu-vermelho	<i>Licania heteromorpha</i>	142,00	9,00	1	1	1
1555	397.463	9.619.617	26/08/2011	38	S2	Jutáí-mirim	<i>Hymenaea parvifolia</i>	175,00	7,50	1	1	1
1558	394.208	9.619.064	26/08/2011	1	R1	Caferana	<i>Erismia calcaratum</i>	29,00	3,00	1	1	1
1558	394.208	9.619.064	26/08/2011	2	R1	Caferana	<i>Erismia calcaratum</i>	16,00	3,00	1	1	1
1558	394.208	9.619.064	26/08/2011	3	R1	Ingarana	<i>Abarema mataybifolia</i>	16,00	4,00	1	1	1

## BANCO DE DADOS ARBOREO

U.A.	X	Y	DATA	ARV.N	SUBNÍV.	NOME POPULAR	BINÔMIO	CAP (CM)	H COM (M)	QA	QF	FV
1558	394.208	9.619.064	26/08/2011	4	R1	Ingarana	<i>Abarema mataybifolia</i>	15,00	3,00	1	1	1
1558	394.208	9.619.064	26/08/2011	5	R1	Ingarana	<i>Abarema mataybifolia</i>	51,00	5,00	1	1	1
1558	394.208	9.619.064	26/08/2011	6	R1	Caferana	<i>Erisma calcaratum</i>	19,00	5,00	1	1	1
1558	394.208	9.619.064	26/08/2011	7	R1	Ingá 4	<i>Inga falcistipula</i>	15,00	3,00	1	1	1
1558	394.208	9.619.064	26/08/2011	8	R1	Ingá 4	<i>Inga falcistipula</i>	15,00	2,00	2	1	1
1558	394.208	9.619.064	26/08/2011	9	R1	Ingá 4	<i>Inga falcistipula</i>	25,00	3,00	2	1	1
1558	394.208	9.619.064	26/08/2011	10	R1	Ingá 4	<i>Inga falcistipula</i>	21,00	3,00	2	1	1
1558	394.208	9.619.064	26/08/2011	11	R1	Ingá 4	<i>Inga falcistipula</i>	31,00	2,00	2	1	1
1558	394.208	9.619.064	26/08/2011	12	R1	Ingá 4	<i>Inga falcistipula</i>	17,00	2,00	2	1	1
1558	394.208	9.619.064	26/08/2011	13	R1	Ingá 4	<i>Inga falcistipula</i>	26,00	3,00	2	1	1
1558	394.208	9.619.064	26/08/2011	14	R1	Ingá 4	<i>Inga falcistipula</i>	29,00	2,00	2	1	1
1558	394.208	9.619.064	26/08/2011	15	R1	Ingá 4	<i>Inga falcistipula</i>	16,00	2,00	2	1	1
1558	394.208	9.619.064	26/08/2011	16	R1	Ingá 4	<i>Inga falcistipula</i>	41,00	3,00	2	1	1
1558	394.208	9.619.064	26/08/2011	17	R1	Ingá 4	<i>Inga falcistipula</i>	40,00	3,00	2	1	1
1558	394.208	9.619.064	26/08/2011	18	S1	Ingá 4	<i>Inga falcistipula</i>	75,00	4,00	1	1	1
1558	394.208	9.619.064	26/08/2011	19	S1	Casca-seca	<i>Indeterminada</i>	87,00	2,00	1	1	1
1558	394.208	9.619.064	26/08/2011	20	S2	Macucu-vermelho	<i>Licania heteromorpha</i>	150,00	3,00	3	1	1
1558	394.208	9.619.064	26/08/2011	21	S2	Casca-seca	<i>Indeterminada</i>	159,00	2,00	3	1	1
1558	394.208	9.619.064	26/08/2011	22	S2	Cumarú	<i>Dipteryx odorata</i>	150,00	8,00	1	1	1
1558	394.208	9.619.064	26/08/2011	23	S2	Macucu-vermelho	<i>Licania heteromorpha</i>	129,00	9,00	1	1	1
1558	394.208	9.619.064	26/08/2011	24	S2	Casca-seca	<i>Indeterminada</i>	135,00	10,00	1	1	1
1558	394.208	9.619.064	26/08/2011	25	S2	Sapucaia	<i>Lecythis pisonis</i>	133,00	10,00	1	2	1
1558	394.208	9.619.064	26/08/2011	26	S2	Taperebá	<i>Spondias mombin</i>	180,00	6,00	1	1	1
1560	394.219	9.618.821	26/08/2011	1	R1	Ingarana	<i>Abarema mataybifolia</i>	28,00	3,00	1	1	1
1560	394.219	9.618.821	26/08/2011	2	S1	Breu	<i>Protium sp.</i>	89,00	6,00	1	1	1
1560	394.219	9.618.821	26/08/2011	3	R1	Jeniparana-folha-miúda	<i>Gustavia hexapetala</i>	32,00	3,00	1	1	1
1560	394.219	9.618.821	26/08/2011	4	S1	Fava	<i>Albizia corymbosa</i>	89,00	8,00	1	1	1
1560	394.219	9.618.821	26/08/2011	5	R1	Cumarú	<i>Dipteryx odorata</i>	58,00	4,00	1	1	1
1560	394.219	9.618.821	26/08/2011	6	S1	Ingá 4	<i>Inga falcistipula</i>	72,00	4,00	1	1	1
1560	394.219	9.618.821	26/08/2011	7	S1	Casca-seca	<i>Indeterminada</i>	88,00	6,00	1	1	1
1560	394.219	9.618.821	26/08/2011	8	S1	Casca-seca	<i>Indeterminada</i>	78,00	9,00	1	1	1
1560	394.219	9.618.821	26/08/2011	9	S1	Macucu-vermelho	<i>Licania heteromorpha</i>	78,00	8,00	1	1	1
1560	394.219	9.618.821	26/08/2011	10	S1	Casca-seca	<i>Indeterminada</i>	79,00	8,00	1	1	1
1560	394.219	9.618.821	26/08/2011	11	S1	Casca-seca	<i>Indeterminada</i>	69,00	7,00	1	2	1
1560	394.219	9.618.821	26/08/2011	12	S2	Pitomba	<i>Talisia longifolia</i>	136,00	8,00	3	1	1

## BANCO DE DADOS ARBOREO

U.A.	X	Y	DATA	ARV.N	SUBNÍV.	NOME POPULAR	BINÔMIO	CAP (CM)	H COM (M)	QA	QF	FV
1560	394.219	9.618.821	26/08/2011	13	S2	Guajará	<i>Pouteria eugeniifolia</i>	150,00	19,00	1	1	1
1560	394.219	9.618.821	26/08/2011	14	S2	Louro	<i>Rhodostemonodaphne grandis</i>	150,00	8,00	1	1	1
1560	394.219	9.618.821	26/08/2011	15	S2	Ingá 4	<i>Inga falcistipula</i>	140,00	6,00	1	3	1
1560	394.219	9.618.821	26/08/2011	16	S2	Louro	<i>Rhodostemonodaphne grandis</i>	150,00	10,00	1	1	1
1560	394.219	9.618.821	26/08/2011	17	S2	Louro	<i>Rhodostemonodaphne grandis</i>	156,00	6,00	1	2	1
1561	394.399	9.618.803	26/08/2011	1	R1	Ingá 4	<i>Inga falcistipula</i>	26,00	3,00	1	1	1
1561	394.399	9.618.803	26/08/2011	2	R1	Ingá 4	<i>Inga falcistipula</i>	24,00	4,00	1	1	1
1561	394.399	9.618.803	26/08/2011	3	R1	Ingá 4	<i>Inga falcistipula</i>	24,00	3,00	1	1	1
1561	394.399	9.618.803	26/08/2011	4	R1	Ingá 4	<i>Inga falcistipula</i>	14,00	5,00	1	1	1
1561	394.399	9.618.803	26/08/2011	5	R1	João-mole	<i>Guapira venosa</i>	25,00	6,00	1	1	1
1561	394.399	9.618.803	26/08/2011	6	R1	Ata-amejú	<i>Fusaea longifolia</i>	14,00	4,00	1	1	1
1561	394.399	9.618.803	26/08/2011	7	R1	Breu	<i>Protium sp.</i>	18,00	3,00	1	1	1
1561	394.399	9.618.803	26/08/2011	8	S1	Ingá 4	<i>Inga falcistipula</i>	80,00	5,00	1	1	1
1561	394.399	9.618.803	26/08/2011	9	R1	Breu	<i>Protium sp.</i>	38,00	7,00	1	1	1
1561	394.399	9.618.803	26/08/2011	10	R1	Breu	<i>Protium sp.</i>	24,00	9,00	1	1	1
1561	394.399	9.618.803	26/08/2011	11	R1	Breu	<i>Protium sp.</i>	16,00	6,00	1	1	1
1561	394.399	9.618.803	26/08/2011	12	R1	Ingá 4	<i>Inga falcistipula</i>	17,00	2,00	1	1	1
1561	394.399	9.618.803	26/08/2011	13	R1	Guajará	<i>Pouteria eugeniifolia</i>	55,00	6,00	1	1	1
1561	394.399	9.618.803	26/08/2011	14	R1	Macucu-vermelho	<i>Licania heteromorpha</i>	18,00	1,50	1	1	1
1561	394.399	9.618.803	26/08/2011	15	R1	João-mole	<i>Guapira venosa</i>	14,00	3,00	1	1	1
1561	394.399	9.618.803	26/08/2011	16	R1	Tachi	<i>Sclerolobium albiflorum</i>	15,00	3,00	1	1	1
1561	394.399	9.618.803	26/08/2011	17	R1	Tachi	<i>Sclerolobium albiflorum</i>	24,00	6,00	1	1	1
1561	394.399	9.618.803	26/08/2011	18	S1	Louro	<i>Rhodostemonodaphne grandis</i>	69,00	11,00	1	1	1
1561	394.399	9.618.803	26/08/2011	19	S2	Gameleira	<i>Ficus sp.</i>	300,00	4,00	1	3	1
1561	394.399	9.618.803	26/08/2011	20	S1	Ingá 4	<i>Inga falcistipula</i>	122,00	4,00	3	1	1
1561	394.399	9.618.803	26/08/2011	21	S2	Ingá 4	<i>Inga falcistipula</i>	126,00	2,00	1	1	1
1561	394.399	9.618.803	26/08/2011	22	S2	Casca-seca	<i>Indeterminada</i>	180,00	10,00	1	1	1
1561	394.399	9.618.803	26/08/2011	23	S2	Ingá 4	<i>Inga falcistipula</i>	132,00	6,00	1	1	1
1561	394.399	9.618.803	26/08/2011	24	S1	Casca-seca	<i>Indeterminada</i>	99,00	4,00	1	1	1
1561	394.399	9.618.803	26/08/2011	25	S2	Casca-seca	<i>Indeterminada</i>	134,00	4,00	1	1	1
1561	394.399	9.618.803	26/08/2011	26	S2	Macucu-vermelho	<i>Licania heteromorpha</i>	180,00	2,00	3	1	1
1561	394.399	9.618.803	26/08/2011	27	S2	Breu	<i>Protium sp.</i>	144,00	3,00	3	1	1
1561	394.399	9.618.803	26/08/2011	28	S2	Angelim	<i>Hymenolobium sp.</i>	233,00	16,00	1	1	1
1534	398.357	9.620.059	25/08/2011	1	S2	Angelim-amargoso	<i>Andira anthelmia</i>	201,00	11,00	3	1	1
1534	398.357	9.620.059	25/08/2011		S1	0						

## BANCO DE DADOS ARBOREO

U.A.	X	Y	DATA	ARV.N	SUBNÍV.	NOME POPULAR	BINÔMIO	CAP (CM)	H COM (M)	QA	QF	FV
1534	398.357	9.620.059	25/08/2011		R1	0						
1562	395.661	9.618.799	25/08/2011	1	R1	Canela-de-jacamim	<i>Ischnosiphon gracilis</i>	23,00	2,00	3	1	2
1562	395.661	9.618.799	25/08/2011	2	R1	Canela-de-jacamim	<i>Ischnosiphon gracilis</i>	25,00	5,00	1	1	2
1562	395.661	9.618.799	25/08/2011	3	R1	Canela-de-jacamim	<i>Ischnosiphon gracilis</i>	23,00	4,00	1	1	2
1562	395.661	9.618.799	25/08/2011	4	R1	Canela-de-jacamim	<i>Ischnosiphon gracilis</i>	18,00	4,00	1	1	2
1562	395.661	9.618.799	25/08/2011	5	R1	Breu	<i>Protium sp.</i>	48,00	8,00	1	1	1
1562	395.661	9.618.799	25/08/2011	6	R1	Canela-de-jacamim	<i>Ischnosiphon gracilis</i>	36,00	6,00	1	1	2
1562	395.661	9.618.799	25/08/2011	7	R1	Canela-de-jacamim	<i>Ischnosiphon gracilis</i>	23,00	5,00	1	1	2
1562	395.661	9.618.799	25/08/2011	8	R1	Embaúba-branca	<i>Cecropia palmata</i>	58,00	8,00	1	1	1
1562	395.661	9.618.799	25/08/2011	9	R1	Embaúba-branca	<i>Cecropia palmata</i>	15,00	4,00	1	1	1
1562	395.661	9.618.799	25/08/2011	10	R1	Canela-de-jacamim	<i>Ischnosiphon gracilis</i>	26,00	4,00	1	1	2
1562	395.661	9.618.799	25/08/2011	11	R1	Breu	<i>Protium sp.</i>	38,00	3,00	3	3	1
1562	395.661	9.618.799	25/08/2011	12	R1	Canela-de-jacamim	<i>Ischnosiphon gracilis</i>	26,00	2,00	3	3	2
1562	395.661	9.618.799	25/08/2011	13	S1	Jutaí-pororoca	<i>Dialium guianense</i>	70,00	10,00	1	1	1
1562	395.661	9.618.799	25/08/2011	14	S1	João-mole	<i>Guapira venosa</i>	25,00	2,00	2	3	1
1562	395.661	9.618.799	25/08/2011	15	S1	João-mole	<i>Guapira venosa</i>	20,00	2,00	2	3	1
1562	395.661	9.618.799	25/08/2011	16	S1	Seringueira	<i>Hevea brasiliensis</i>	98,00	12,00	1	1	1
1562	395.661	9.618.799	25/08/2011		S2	0						
1526	395.394	9.620.929	29/08/2011	1	R1	Tachi-preto	<i>Tachigali myrmecophila</i>	21,00	3,50	1	2	1
1526	395.394	9.620.929	29/08/2011	2	R1	Canela-de-jacamim	<i>Ischnosiphon gracilis</i>	24,00	1,50	3	2	2
1526	395.394	9.620.929	29/08/2011	3	R1	Envira	<i>Duguetia flagellaris</i>	19,00	2,00	1	2	1
1526	395.394	9.620.929	29/08/2011	4	S1	Quinarana	<i>Geissospermum vellosii</i>	93,00	7,00	1	2	1
1526	395.394	9.620.929	29/08/2011	5	S1	Quinarana	<i>Geissospermum vellosii</i>	85,00	6,00	1	2	1
1526	395.394	9.620.929	29/08/2011	6	R1	Goiabinha	<i>Eugenia patrisii</i>	18,00	3,00	1	2	1
1526	395.394	9.620.929	29/08/2011	7	R1	Louro amarelo	<i>Licaria chrysophylla</i>	34,00	4,00	1	2	1
1526	395.394	9.620.929	29/08/2011	8	S2	Seringueira	<i>Hevea brasiliensis</i>	210,00	9,00	1	1	1
1526	395.394	9.620.929	29/08/2011	9	R1	Goiabinha	<i>Eugenia patrisii</i>	14,00	2,50	1	2	1
1526	395.394	9.620.929	29/08/2011	10	R1	Canela-de-jacamim	<i>Ischnosiphon gracilis</i>	15,00	2,50	1	2	2
1526	395.394	9.620.929	29/08/2011	11	R1	Goiabinha	<i>Eugenia patrisii</i>	15,00	3,00	1	2	1
1526	395.394	9.620.929	29/08/2011	12	R1	Canela-de-jacamim	<i>Ischnosiphon gracilis</i>	17,00	2,50	1	2	2
1526	395.394	9.620.929	29/08/2011	13	R1	Canela-de-jacamim	<i>Ischnosiphon gracilis</i>	18,00	3,00	1	2	2
1526	395.394	9.620.929	29/08/2011	14	R1	Goiabinha	<i>Eugenia patrisii</i>	22,00	3,00	1	2	1
1526	395.394	9.620.929	29/08/2011	15	R1	Envira	<i>Duguetia flagellaris</i>	19,00	3,50	1	2	1
1526	395.394	9.620.929	29/08/2011	16	R1	Goiabinha	<i>Eugenia patrisii</i>	27,00	4,00	1	2	1
1526	395.394	9.620.929	29/08/2011	17	R1	Louro	<i>Rhodostemonodaphne grandis</i>	51,00	7,00	1	2	1

## BANCO DE DADOS ARBOREO

U.A.	X	Y	DATA	ARV.N	SUBNÍV.	NOME POPULAR	BINÔMIO	CAP (CM)	H COM (M)	QA	QF	FV
1526	395.394	9.620.929	29/08/2011	18	S2	Louro	<i>Rhodostemonodaphne grandis</i>	145,00	4,00	1	2	1
1526	395.394	9.620.929	29/08/2011	19	S2	Angelim	<i>Hymenolobium sp.</i>	200,00	3,50	3	2	1
1526	395.394	9.620.929	29/08/2011	20	S2	Louro	<i>Rhodostemonodaphne grandis</i>	188,00	12,00	1	2	1
1526	395.394	9.620.929	29/08/2011	21	S2	Seringueira	<i>Hevea brasiliensis</i>	136,00	9,00	1	2	1
1526	395.394	9.620.929	29/08/2011	22	S2	Quinarana	<i>Geissospermum vellosii</i>	170,00	15,00	1	2	1
1526	395.394	9.620.929	29/08/2011	23	S2	Ingá-vermelho	<i>Inga alba</i>	195,00	8,00	1	2	1
1526	395.394	9.620.929	29/08/2011	24	S2	Ingá-vermelho	<i>Inga alba</i>	170,00	8,50	1	2	1
1526	395.394	9.620.929	29/08/2011	25	S2	Ingá-vermelho	<i>Inga alba</i>	130,00	10,00	1	2	1
1526	395.394	9.620.929	29/08/2011	26	S2	Quinarana	<i>Geissospermum vellosii</i>	160,00	4,00	3	3	1
1526	395.394	9.620.929	29/08/2011	27	S2	Louro	<i>Rhodostemonodaphne grandis</i>	133,00	9,00	1	2	1
1526	395.394	9.620.929	29/08/2011	28	S2	Ingá-vermelho	<i>Inga alba</i>	130,00	4,00	3	2	1
1526	395.394	9.620.929	29/08/2011	29	S2	Ingá-vermelho	<i>Inga alba</i>	155,00	4,50	3	2	1
1526	395.394	9.620.929	29/08/2011	30	S2	Jutaí	<i>Hymenaea oblongifolia</i>	150,00	6,00	1	2	1
1526	395.394	9.620.929	29/08/2011	31	S2	Ingá-vermelho	<i>Inga alba</i>	160,00	7,00	1	2	1
1526	395.394	9.620.929	29/08/2011	32	S2	Ingá-vermelho	<i>Inga alba</i>	160,00	8,00	1	2	1
1527	395.648	9.620.912	29/08/2011	1	R1	Goiabinha	<i>Eugenia patrisii</i>	20,00	2,00	1	2	1
1527	395.648	9.620.912	29/08/2011	2	S1	Ingá-mirim	<i>Inga laurifolia</i>	115,00	9,00	1	2	1
1527	395.648	9.620.912	29/08/2011	3	R1	Envira	<i>Duguetia flagellaris</i>	43,00	6,00	1	2	1
1527	395.648	9.620.912	29/08/2011	4	R1	Louro	<i>Rhodostemonodaphne grandis</i>	31,00	5,00	1	2	1
1527	395.648	9.620.912	29/08/2011	5	R1	Ata-amejú	<i>Fusaea longifolia</i>	21,00	3,00	1	2	1
1527	395.648	9.620.912	29/08/2011	6	R1	Goiabinha	<i>Eugenia patrisii</i>	16,00	2,00	1	2	1
1527	395.648	9.620.912	29/08/2011	7	R1	Louro	<i>Rhodostemonodaphne grandis</i>	54,00	9,00	1	2	1
1527	395.648	9.620.912	29/08/2011	8	R1	Envira	<i>Duguetia flagellaris</i>	20,00	3,00	1	2	1
1527	395.648	9.620.912	29/08/2011	9	R1	Ingá-liso	<i>Inga umbratica</i>	26,00	3,00	1	2	1
1527	395.648	9.620.912	29/08/2011	10	R1	Envira	<i>Duguetia flagellaris</i>	27,00	5,00	1	2	1
1527	395.648	9.620.912	29/08/2011	11	S1	Inajá	<i>Attalea maripa</i>	88,00	12,00	1	1	3
1527	395.648	9.620.912	29/08/2011	12	S1	Inajá	<i>Attalea maripa</i>	87,00	9,00	1	1	3
1527	395.648	9.620.912	29/08/2011	13	S1	Casca-seca	<i>Indeterminada</i>	113,00	11,00	1	1	1
1527	395.648	9.620.912	29/08/2011	14	S1	João-mole	<i>Guapira venosa</i>	89,00	6,00	1	2	1
1527	395.648	9.620.912	29/08/2011	15	S1	Inajá	<i>Attalea maripa</i>	72,00	1,50	1	1	3
1527	395.648	9.620.912	29/08/2011	16	S2	Goiabinha	<i>Eugenia patrisii</i>	180,00	7,00	1	1	1
1527	395.648	9.620.912	29/08/2011	17	S2	Louro	<i>Rhodostemonodaphne grandis</i>	145,00	3,00	1	2	1
1527	395.648	9.620.912	29/08/2011	18	S2	Ingá-vermelho	<i>Inga alba</i>	200,00	5,00	3	2	1
1527	395.648	9.620.912	29/08/2011	19	S2	Seringueira	<i>Hevea brasiliensis</i>	200,00	10,00	1	2	1
1527	395.648	9.620.912	29/08/2011	20	S2	Piranheira	<i>Piranhea trifoliata</i>	200,00	7,00	1	2	1

## BANCO DE DADOS ARBOREO

U.A.	X	Y	DATA	ARV.N	SUBNÍV.	NOME POPULAR	BINÔMIO	CAP (CM)	H COM (M)	QA	QF	FV
1527	395.648	9.620.912	29/08/2011	21	S2	Cumarú	<i>Dipteryx odorata</i>	290,00	15,00	1	2	1
1528	395.393	9.620.684	29/08/2011	1	R1	Canela-de-jacamim	<i>Ischnosiphon gracilis</i>	39,00	3,00	1	2	2
1528	395.393	9.620.684	29/08/2011	2	R1	Canela-de-jacamim	<i>Ischnosiphon gracilis</i>	23,00	3,50	1	2	2
1528	395.393	9.620.684	29/08/2011	3	R1	Canela-de-jacamim	<i>Ischnosiphon gracilis</i>	21,00	2,00	1	2	2
1528	395.393	9.620.684	29/08/2011	4	S1	Ingá	<i>Inga sp.</i>	100,00	6,00	2	2	1
1528	395.393	9.620.684	29/08/2011	5	S1	Ingá	<i>Inga sp.</i>	72,00	6,50	2	2	1
1528	395.393	9.620.684	29/08/2011	6	R1	Canela-de-jacamim	<i>Ischnosiphon gracilis</i>	17,00	2,00	1	2	2
1528	395.393	9.620.684	29/08/2011	7	S1	Ingá	<i>Inga sp.</i>	74,00	3,00	3	2	1
1528	395.393	9.620.684	29/08/2011	8	R1	Canela-de-jacamim	<i>Ischnosiphon gracilis</i>	16,00	3,00	1	2	2
1528	395.393	9.620.684	29/08/2011	9	R1	Goiabinha	<i>Eugenia patrisii</i>	15,00	1,50	1	3	1
1528	395.393	9.620.684	29/08/2011	10	R1	Goiabinha	<i>Eugenia patrisii</i>	18,00	5,00	1	2	1
1528	395.393	9.620.684	29/08/2011	11	S2	Louro	<i>Rhodostemonodaphne grandis</i>	204,00	7,00	1	2	1
1528	395.393	9.620.684	29/08/2011	12	R1	João-mole	<i>Guapira venosa</i>	25,00	3,00	1	2	1
1528	395.393	9.620.684	29/08/2011	13	R1	Canela-de-jacamim	<i>Ischnosiphon gracilis</i>	14,00	2,00	1	2	2
1528	395.393	9.620.684	29/08/2011	14	R1	Canela-de-jacamim	<i>Ischnosiphon gracilis</i>	19,00	2,50	1	2	2
1528	395.393	9.620.684	29/08/2011	15	R1	Canela-de-jacamim	<i>Ischnosiphon gracilis</i>	14,00	1,50	1	2	2
1528	395.393	9.620.684	29/08/2011	16	S1	Ingá-vermelho	<i>Inga alba</i>	112,00	5,00	1	2	1
1528	395.393	9.620.684	29/08/2011	17	R1	Ata-amejú	<i>Fusaea longifolia</i>	28,00	4,00	1	2	1
1528	395.393	9.620.684	29/08/2011	18	R1	Goiabinha	<i>Eugenia patrisii</i>	14,00	2,00	1	2	1
1528	395.393	9.620.684	29/08/2011	19	R1	Canela-de-jacamim	<i>Ischnosiphon gracilis</i>	14,00	2,00	1	2	2
1528	395.393	9.620.684	29/08/2011	20	R1	Goiabinha	<i>Eugenia patrisii</i>	18,00	3,00	1	2	1
1528	395.393	9.620.684	29/08/2011	21	R1	Canela-de-jacamim	<i>Ischnosiphon gracilis</i>	17,00	2,00	1	2	2
1528	395.393	9.620.684	29/08/2011	22	R1	Goiabinha	<i>Eugenia patrisii</i>	18,00	2,50	1	2	1
1528	395.393	9.620.684	29/08/2011	23	S1	Ingá-vermelho	<i>Inga alba</i>	96,00	4,00	1	2	1
1528	395.393	9.620.684	29/08/2011	24	S1	Abiurana-amarela	<i>Pouteria sp.</i>	78,00	6,00	1	2	1
1528	395.393	9.620.684	29/08/2011	25	S1	Quinarana	<i>Geissospermum vellosii</i>	96,00	4,00	1	2	1
1528	395.393	9.620.684	29/08/2011	26	S1	Ingá-vermelho	<i>Inga alba</i>	69,00	6,00	1	2	1
1528	395.393	9.620.684	29/08/2011	27	S1	Ingá-vermelho	<i>Inga alba</i>	74,00	8,00	1	2	1
1528	395.393	9.620.684	29/08/2011	28	S1	Ingá-vermelho	<i>Inga alba</i>	108,00	5,00	3	2	1
1528	395.393	9.620.684	29/08/2011	29	S1	Louro	<i>Rhodostemonodaphne grandis</i>	101,00	8,00	1	2	1
1528	395.393	9.620.684	29/08/2011	30	S1	Ingá-vermelho	<i>Inga alba</i>	103,00	5,00	1	2	1
1528	395.393	9.620.684	29/08/2011	31	S1	Envira	<i>Duguetia flagellaris</i>	99,00	6,00	1	2	1
1528	395.393	9.620.684	29/08/2011	32	S2	Ingá-liso	<i>Inga umbratica</i>	126,00	5,00	1	2	1
1528	395.393	9.620.684	29/08/2011	33	S2	Ingá-vermelho	<i>Inga alba</i>	170,00	6,00	1	2	1
1528	395.393	9.620.684	29/08/2011	34	S2	Louro	<i>Rhodostemonodaphne grandis</i>	134,00	5,00	1	2	1

## BANCO DE DADOS ARBOREO

U.A.	X	Y	DATA	ARV.N	SUBNÍV.	NOME POPULAR	BINÔMIO	CAP (CM)	H COM (M)	QA	QF	FV
1528	395.393	9.620.684	29/08/2011	35	S2	Ingá-vermelho	<i>Inga alba</i>	137,00	8,00	1	1	1
1528	395.393	9.620.684	29/08/2011	36	S2	Ingá-vermelho	<i>Inga alba</i>	233,00	7,00	1	2	1
1528	395.393	9.620.684	29/08/2011	37	S2	Angelim	<i>Hymenolobium sp.</i>	150,00	9,00	1	2	1
1528	395.393	9.620.684	29/08/2011	38	S2	Seringueira	<i>Hevea brasiliensis</i>	190,00	7,00	3	2	1
1528	395.393	9.620.684	29/08/2011	39	S2	Seringueira	<i>Hevea brasiliensis</i>	180,00	12,00	1	2	1
1529	399.184	9.620.312	29/08/2011	1	R1	Amarelão	<i>Apuleia leiocarpa</i>	30,00	4,00	1	1	1
1529	399.184	9.620.312	29/08/2011	2	R1	Amarelão	<i>Apuleia leiocarpa</i>	25,00	3,50	1	1	1
1529	399.184	9.620.312	29/08/2011	3	R1	Ata-amejú	<i>Fusaea longifolia</i>	15,00	4,00	1	1	1
1529	399.184	9.620.312	29/08/2011	4	R1	Canela-de-velho	<i>Actinostemon sp.</i>	18,00	5,00	1	1	1
1529	399.184	9.620.312	29/08/2011	5	S1	Fava-maré	<i>Vatairea guianensis</i>	80,00	7,00	1	1	1
1529	399.184	9.620.312	29/08/2011	6	R1	Ata-amejú	<i>Fusaea longifolia</i>	14,00	3,00	1	1	1
1529	399.184	9.620.312	29/08/2011	7	R1	Amarelão	<i>Apuleia leiocarpa</i>	18,00	3,50	1	1	1
1529	399.184	9.620.312	29/08/2011	8	R1	Goiabinha	<i>Eugenia patrisii</i>	18,00	3,50	1	1	1
1529	399.184	9.620.312	29/08/2011	9	R1	Canela-de-velho	<i>Actinostemon sp.</i>	29,00	1,70	3	1	1
1529	399.184	9.620.312	29/08/2011	10	R1	Canela-de-velho	<i>Actinostemon sp.</i>	12,00	1,00	2	1	1
1529	399.184	9.620.312	29/08/2011	11	R1	Ata-amejú	<i>Fusaea longifolia</i>	15,00	4,00	1	2	1
1529	399.184	9.620.312	29/08/2011	12	R1	Tachi-preto	<i>Tachigali myrmecophila</i>	45,00	9,00	1	1	1
1529	399.184	9.620.312	29/08/2011	13	S1	Inajá	<i>Attalea maripa</i>	94,00	13,00	1	1	3
1529	399.184	9.620.312	29/08/2011	14	S2	Ingá-amarelo	<i>Inga nitida</i>	130,00	12,00	1	1	1
1529	399.184	9.620.312	29/08/2011	15	S2	Bucheira	<i>Christannia sp.</i>	180,00	15,00	1	1	1
1529	399.184	9.620.312	29/08/2011	16	S2	Fava-maré	<i>Vatairea guianensis</i>	270,00	14,00	1	1	1
1529	399.184	9.620.312	29/08/2011	18	S2	Angico	<i>Pseudopiptadenia psilostachya</i>	234,00	13,00	1	1	1
1529	399.184	9.620.312	29/08/2011	19	S2	Amapá	<i>Brosimum sp.</i>	136,00	4,00	1	2	1
1529	399.184	9.620.312	29/08/2011	20	S2	Bucheira	<i>Christannia sp.</i>	230,00	6,00	3	1	1
1529	399.184	9.620.312	29/08/2011	21	S2	Angico	<i>Pseudopiptadenia psilostachya</i>	360,00	16,00	3	1	1
1529	399.184	9.620.312	29/08/2011	22	S2	Piranheira	<i>Piranhea trifoliata</i>	133,00	15,00	3	1	1
1536	396.733	9.619.647	29/08/2011	1	R1	Caferana	<i>Erisma calcaratum</i>	21,00	3,50	1	1	1
1536	396.733	9.619.647	29/08/2011	2	R1	Caferana	<i>Erisma calcaratum</i>	14,00	2,50	1	1	1
1536	396.733	9.619.647	29/08/2011	3	R1	Caferana	<i>Erisma calcaratum</i>	21,00	3,00	1	1	1
1536	396.733	9.619.647	29/08/2011	4	R1	Caferana	<i>Erisma calcaratum</i>	21,00	3,50	1	1	1
1536	396.733	9.619.647	29/08/2011	5	S1	Cumarurana	<i>Taralea oppositifolia</i>	91,00	7,00	3	1	1
1536	396.733	9.619.647	29/08/2011	6	R1	Goiabinha-da-mata	<i>Eugenia belemitana</i>	30,00	6,00	1	1	1
1536	396.733	9.619.647	29/08/2011	7	R1	Caferana	<i>Erisma calcaratum</i>	33,00	5,00	1	1	1
1536	396.733	9.619.647	29/08/2011	8	R1	Caferana	<i>Erisma calcaratum</i>	20,00	3,00	1	1	1
1536	396.733	9.619.647	29/08/2011	9	R1	Caferana	<i>Erisma calcaratum</i>	14,00	3,00	1	1	1



## BANCO DE DADOS ARBOREO

U.A.	X	Y	DATA	ARV.N	SUBNÍV.	NOME POPULAR	BINÔMIO	CAP (CM)	H COM (M)	QA	QF	FV
1536	396.733	9.619.647	29/08/2011	10	R1	Caferana	<i>Erisma calcaratum</i>	18,00	3,50	1	1	1
1536	396.733	9.619.647	29/08/2011	11	R1	Canela-de-velho	<i>Actinostemon sp.</i>	13,00	5,00	1	1	1
1536	396.733	9.619.647	29/08/2011	12	S1	Carne-de-vaca	<i>Roupala montana</i>	64,00	6,00	1	1	1
1536	396.733	9.619.647	29/08/2011	13	S2	Carne-de-vaca	<i>Roupala montana</i>	139,00	7,50	1	1	1
1536	396.733	9.619.647	29/08/2011	14	S2	Taperebá	<i>Spondias mombin</i>	353,00	14,00	1	1	1
1536	396.733	9.619.647	29/08/2011	15	S1	Carne-de-vaca	<i>Roupala montana</i>	97,00	12,00	1	1	1
1536	396.733	9.619.647	29/08/2011	16	S2	Ingá-mirim	<i>Inga laurifolia</i>	132,00	6,50	1	1	1
1536	396.733	9.619.647	29/08/2011	17	S1	Carne-de-vaca	<i>Roupala montana</i>	124,00	7,00	1	1	1
1536	396.733	9.619.647	29/08/2011	18	S2	Ingá-mirim	<i>Inga laurifolia</i>	155,00	6,50	1	3	1
1536	396.733	9.619.647	29/08/2011	19	S1	Carne-de-vaca	<i>Roupala montana</i>	100,00	5,50	1	1	1
1536	396.733	9.619.647	29/08/2011	20	S2	Caripé-torrado	<i>Licania apetala</i>	158,00	7,00	1	1	1
1536	396.733	9.619.647	29/08/2011	21	S2	Jutá-pororoca	<i>Dialium guianense</i>	150,00	11,00	1	1	1
1536	396.733	9.619.647	29/08/2011	22	S2	Carne-de-vaca	<i>Roupala montana</i>	198,00	5,00	3	1	1
1536	396.733	9.619.647	29/08/2011	23	S2	Carne-de-vaca	<i>Roupala montana</i>	136,00	6,00	1	1	1
1536	396.733	9.619.647	29/08/2011	24	S2	Macucu-vermelho	<i>Licania heteromorpha</i>	142,00	7,50	1	1	1
1536	396.733	9.619.647	29/08/2011	25	S2	Macucu-vermelho	<i>Licania heteromorpha</i>	184,00	7,00	3	1	1
1536	396.733	9.619.647	29/08/2011	26	S2	Carne-de-vaca	<i>Roupala montana</i>	196,00	6,00	3	1	1
1536	396.733	9.619.647	29/08/2011	27	S2	Macucu-vermelho	<i>Licania heteromorpha</i>	175,00	6,50	1	1	1
1536	396.733	9.619.647	29/08/2011	28	S2	Cumarurana	<i>Taralea oppositifolia</i>	139,00	9,00	1	1	1
1536	396.733	9.619.647	29/08/2011	29	S2	Ingá-mirim	<i>Inga laurifolia</i>	126,00	5,50	1	2	1
1537	397.096	9.619.566	29/08/2011	1	S2	Macucu-vermelho	<i>Licania heteromorpha</i>	137,00	6,50	3	1	1
1537	397.096	9.619.566	29/08/2011	2	S2	Carne-de-vaca	<i>Roupala montana</i>	138,00	5,00	2	1	1
1537	397.096	9.619.566	29/08/2011	3	S2	Taperebá	<i>Spondias mombin</i>	178,00	7,00	1	1	1
1537	397.096	9.619.566	29/08/2011	4	S2	Macucu-vermelho	<i>Licania heteromorpha</i>	146,00	6,00	3	1	1
1537	397.096	9.619.566	29/08/2011	5	S2	Taperebá	<i>Spondias mombin</i>	194,00	5,50	1	1	1
1537	397.096	9.619.566	29/08/2011	6	S2	Jeniparana	<i>Gustavia augusta</i>	148,00	5,00	3	1	1
1537	397.096	9.619.566	29/08/2011	7	S2	Angelim-amargoso	<i>Andira anthelmia</i>	133,00	8,50	1	1	1
1537	397.096	9.619.566	29/08/2011	8	S2	Angelim-amargoso	<i>Andira anthelmia</i>	155,00	6,50	3	1	1
1537	397.096	9.619.566	29/08/2011	9	S1	Angelim-amargoso	<i>Andira anthelmia</i>	98,00	7,50	1	1	1
1537	397.096	9.619.566	29/08/2011	10	S1	Angelim-amargoso	<i>Andira anthelmia</i>	107,00	6,50	1	1	1
1537	397.096	9.619.566	29/08/2011	11	S1	Jeniparana	<i>Gustavia augusta</i>	74,00	5,50	3	1	1
1537	397.096	9.619.566	29/08/2011	12	S1	Ingá-mirim	<i>Inga laurifolia</i>	90,00	4,00	3	2	1
1537	397.096	9.619.566	29/08/2011	13	R1	Ingá-cipó	<i>Inga edulis</i>	15,00	4,00	1	1	1
1537	397.096	9.619.566	29/08/2011	14	R1	Goiabinha-da-mata	<i>Eugenia belemitana</i>	15,00	3,50	1	1	1
1537	397.096	9.619.566	29/08/2011	15	R1	Cumarurana	<i>Taralea oppositifolia</i>	16,00	3,50	1	1	1

## BANCO DE DADOS ARBOREO

U.A.	X	Y	DATA	ARV.N	SUBNÍV.	NOME POPULAR	BINÔMIO	CAP (CM)	H COM (M)	QA	QF	FV
1537	397.096	9.619.566	29/08/2011	16	R1	Acapurana	<i>Campsiandra laurifolia</i>	12,50	3,00	1	1	1
1537	397.096	9.619.566	29/08/2011	17	R1	Guajará-vermelho	<i>macrocarpa</i>	12,50	2,50	1	1	1
1537	397.096	9.619.566	29/08/2011	18	R1	Inharé	<i>Brosimum sp. 1</i>	18,00	3,50	1	1	1
1537	397.096	9.619.566	29/08/2011	19	R1	Andirobarana	<i>Guarea kunthiana</i>	31,00	4,00	1	1	1
1537	397.096	9.619.566	29/08/2011	20	R1	Breu-sucuruba	<i>Trattinnickia rhoifolia</i>	57,00	7,00	1	1	1
1537	397.096	9.619.566	29/08/2011	21	R1	Ingá-mirim	<i>Inga laurifolia</i>	17,00	4,50	1	1	1
1537	397.096	9.619.566	29/08/2011	22	R1	Andirobarana	<i>Guarea kunthiana</i>	23,00	4,50	1	1	1
1537	397.096	9.619.566	29/08/2011	23	R1	Ingá-mirim	<i>Inga laurifolia</i>	18,00	2,50	1	1	1
1537	397.096	9.619.566	29/08/2011	24	R1	Breu-mescla	<i>Tetragastris altissima</i>	23,00	2,00	2	1	1
1537	397.096	9.619.566	29/08/2011	25	R1	Ingá-peludo	<i>Inga rubiginosa</i>	30,00	2,50	1	1	1
1537	397.096	9.619.566	29/08/2011	26	R1	Caferana	<i>Erisma calcaratum</i>	14,00	2,00	1	1	1
1537	397.096	9.619.566	29/08/2011	27	R1	Piranheira	<i>Piranhea trifoliata</i>	15,00	2,50	1	1	1
1537	397.096	9.619.566	29/08/2011	28	R1	Louro-preto	<i>Ocotea nigrescens</i>	18,00	3,50	1	1	1
1537	397.096	9.619.566	29/08/2011	29	R1	Goiabinha-da-mata	<i>Eugenia belemitana</i>	30,50	3,00	1	1	1
1537	397.096	9.619.566	29/08/2011	30	R1	Louro-preto	<i>Ocotea nigrescens</i>	21,00	3,50	1	1	1
1537	397.096	9.619.566	29/08/2011	31	R1	Louro-preto	<i>Ocotea nigrescens</i>	24,00	4,00	1	1	1
1537	397.096	9.619.566	29/08/2011	32	R1	Goiabinha-da-mata	<i>Eugenia belemitana</i>	17,00	3,50	1	1	1
1537	397.096	9.619.566	29/08/2011	33	R1	Abiurana-amarela	<i>Pouteria sp.</i>	13,00	3,00	1	1	1
1537	397.096	9.619.566	29/08/2011	34	R1	Caferana	<i>Erisma calcaratum</i>	16,00	2,50	1	1	1
1546	398.698	9.619.878	29/08/2011	1	S1	Piranheira	<i>Piranhea trifoliata</i>	65,00	4,00	2	1	1
1546	398.698	9.619.878	29/08/2011	2	S1	Piranheira	<i>Piranhea trifoliata</i>	78,00	2,00	2	1	1
1546	398.698	9.619.878	29/08/2011	3	S1	Piranheira	<i>Piranhea trifoliata</i>	71,00	6,00	1	2	1
1546	398.698	9.619.878	29/08/2011	4	S1	Piranheira	<i>Piranhea trifoliata</i>	69,00	5,00	3	1	1
1546	398.698	9.619.878	29/08/2011	5	S2	Angico	<i>Pseudopiptadenia psilostachya</i>	362,00	15,00	1	1	1
1546	398.698	9.619.878	29/08/2011	6	S2	Taperebá	<i>Spondias mombin</i>	240,00	2,00	3	1	1
1546	398.698	9.619.878	29/08/2011	7	S2	Fava-benguê	<i>Parkia oppositifolia</i>	145,00	10,00	1	1	1
1546	398.698	9.619.878	29/08/2011	8	S2	Breu	<i>Protium sp.</i>	225,00	12,00	1	1	1
1546	398.698	9.619.878	29/08/2011	9	S2	Fava-benguê	<i>Parkia oppositifolia</i>	318,00	12,00	3	1	1
1546	398.698	9.619.878	29/08/2011	10	S2	Ingá-vermelho	<i>Inga alba</i>	148,00	8,00	3	1	1
1546	398.698	9.619.878	29/08/2011	11	S2	Ingá-vermelho	<i>Inga alba</i>	160,00	9,00	3	1	1
1546	398.698	9.619.878	29/08/2011	12	S2	Bucheira	<i>Christannia sp.</i>	303,00	13,00	1	1	1
1546	398.698	9.619.878	29/08/2011	13	S2	Bucheira	<i>Christannia sp.</i>	225,00	12,00	1	1	1
1546	398.698	9.619.878	29/08/2011	14	S2	Fava-benguê	<i>Parkia oppositifolia</i>	306,00	8,00	3	1	1
1546	398.698	9.619.878	29/08/2011	15	S2	Angico	<i>Pseudopiptadenia psilostachya</i>	264,00	10,00	1	1	1
1547	398.867	9.619.794	29/08/2011	1	R1	Piranheira	<i>Piranhea trifoliata</i>	27,00	2,00	2	1	1

## BANCO DE DADOS ARBOREO

U.A.	X	Y	DATA	ARV.N	SUBNÍV.	NOME POPULAR	BINÔMIO	CAP (CM)	H COM (M)	QA	QF	FV
1547	398.867	9.619.794	29/08/2011	2	R1	Piranheira	<i>Piranhea trifoliata</i>	28,00	2,00	2	1	1
1547	398.867	9.619.794	29/08/2011	3	R1	Piranheira	<i>Piranhea trifoliata</i>	20,00	2,00	2	1	1
1547	398.867	9.619.794	29/08/2011	4	R1	Piranheira	<i>Piranhea trifoliata</i>	32,00	2,50	2	1	1
1547	398.867	9.619.794	29/08/2011	5	R1	Piranheira	<i>Piranhea trifoliata</i>	31,00	4,00	2	1	1
1547	398.867	9.619.794	29/08/2011	6	R1	Piranheira	<i>Piranhea trifoliata</i>	35,00	3,00	2	1	1
1547	398.867	9.619.794	29/08/2011	7	R1	Piranheira	<i>Piranhea trifoliata</i>	30,00	2,00	2	1	1
1547	398.867	9.619.794	29/08/2011	8	R1	Piranheira	<i>Piranhea trifoliata</i>	32,00	3,00	2	1	1
1547	398.867	9.619.794	29/08/2011	9	R1	Piranheira	<i>Piranhea trifoliata</i>	30,00	2,00	2	2	1
1547	398.867	9.619.794	29/08/2011	10	R1	Piranheira	<i>Piranhea trifoliata</i>	56,00	4,50	2	1	1
1547	398.867	9.619.794	29/08/2011	11	R1	Piranheira	<i>Piranhea trifoliata</i>	39,00	3,50	2	1	1
1547	398.867	9.619.794	29/08/2011	12	R1	Piranheira	<i>Piranhea trifoliata</i>	37,00	1,70	2	1	1
1547	398.867	9.619.794	29/08/2011	13	R1	Piranheira	<i>Piranhea trifoliata</i>	27,00	3,00	2	2	1
1547	398.867	9.619.794	29/08/2011	14	R1	Piranheira	<i>Piranhea trifoliata</i>	39,00	4,00	2	1	1
1547	398.867	9.619.794	29/08/2011	15	R1	Piranheira	<i>Piranhea trifoliata</i>	25,00	2,00	2	1	1
1547	398.867	9.619.794	29/08/2011	16	R1	Piranheira	<i>Piranhea trifoliata</i>	21,00	3,00	2	1	1
1547	398.867	9.619.794	29/08/2011	17	R1	Piranheira	<i>Piranhea trifoliata</i>	39,00	3,00	2	2	1
1547	398.867	9.619.794	29/08/2011	18	R1	Piranheira	<i>Piranhea trifoliata</i>	32,00	5,00	2	1	1
1547	398.867	9.619.794	29/08/2011	19	S2	Piranheira	<i>Piranhea trifoliata</i>	300,00	2,00	2	3	1
1547	398.867	9.619.794	29/08/2011	20	S2	Piranheira	<i>Piranhea trifoliata</i>	195,00	2,00	2	3	1
1547	398.867	9.619.794	29/08/2011	21	S2	Piranheira	<i>Piranhea trifoliata</i>	255,00	4,00	2	2	1
1547	398.867	9.619.794	29/08/2011	22	S2	Angico	<i>Pseudopiptadenia psilostachya</i>	440,00	15,00	1	1	1
1547	398.867	9.619.794	29/08/2011	23	S2	Piranheira	<i>Piranhea trifoliata</i>	145,00	5,00	1	1	1
1547	398.867	9.619.794	29/08/2011		S1	0						
1548	395.700	9.619.505	29/08/2011	1	S1	Ingá	<i>Inga sp.</i>	123,00	8,00	1	2	1
1548	395.700	9.619.505	29/08/2011	2	S1	Ata-amejú	<i>Fusaea longifolia</i>	75,00	7,00	1	2	1
1548	395.700	9.619.505	29/08/2011	3	S1	Ingá	<i>Inga sp.</i>	110,00	3,00	3	2	1
1548	395.700	9.619.505	29/08/2011	4	S2	Angelim	<i>Hymenolobium sp.</i>	210,00	6,00	1	1	1
1548	395.700	9.619.505	29/08/2011	5	S2	Angelim	<i>Hymenolobium sp.</i>	130,00	7,00	1	2	1
1548	395.700	9.619.505	29/08/2011	6	S2	Angelim	<i>Hymenolobium sp.</i>	169,00	4,00	3	2	1
1548	395.700	9.619.505	29/08/2011	7	S2	Angelim	<i>Hymenolobium sp.</i>	150,00	3,00	3	2	1
1548	395.700	9.619.505	29/08/2011	8	S2	Andirobarana	<i>Guarea kunthiana</i>	280,00	12,00	1	1	1
1553	397.096	9.619.566	29/08/2011	1	R1	Abiurana-amarela	<i>Pouteria sp.</i>	34,00	3,00	1	1	1
1553	397.096	9.619.566	29/08/2011	2	R1	Angelim-amargoso	<i>Andira anthelmia</i>	26,00	5,00	1	1	1
1553	397.096	9.619.566	29/08/2011	3	R1	Caferana	<i>Erisma calcaratum</i>	20,00	2,00	1	1	1
1553	397.096	9.619.566	29/08/2011	4	R1	Angelim-amargoso	<i>Andira anthelmia</i>	33,00	5,50	1	1	1

## BANCO DE DADOS ARBOREO

U.A.	X	Y	DATA	ARV.N	SUBNÍV.	NOME POPULAR	BINÔMIO	CAP (CM)	H COM (M)	QA	QF	FV
1553	397.096	9.619.566	29/08/2011	5	R1	Angelim-amargoso	<i>Andira anthelmia</i>	25,00	4,00	1	1	1
1553	397.096	9.619.566	29/08/2011	6	R1	Caferana	<i>Erisma calcaratum</i>	19,00	2,00	1	1	1
1553	397.096	9.619.566	29/08/2011	7	R1	Ingá-mirim	<i>Inga laurifolia</i>	41,00	3,00	3	1	1
1553	397.096	9.619.566	29/08/2011	8	R1	Angelim-amargoso	<i>Andira anthelmia</i>	18,00	5,00	1	1	1
1553	397.096	9.619.566	29/08/2011	9	R1	Seringueira	<i>Hevea brasiliensis</i>	25,00	4,00	1	1	1
1553	397.096	9.619.566	29/08/2011	10	R1	Angelim-amargoso	<i>Andira anthelmia</i>	26,00	5,00	1	1	1
1553	397.096	9.619.566	29/08/2011	11	R1	Goiabinha-da-mata	<i>Eugenia belemitana</i>	19,00	3,50	1	1	1
1553	397.096	9.619.566	29/08/2011	12	R1	Ingá-vermelho	<i>Inga alba</i>	20,00	3,50	1	1	1
1553	397.096	9.619.566	29/08/2011	13	R1	Envira-preta	<i>Guatteria poeppigiana</i>	16,00	3,00	1	1	1
1553	397.096	9.619.566	29/08/2011	14	R1	Caferana	<i>Erisma calcaratum</i>	25,00	2,00	1	1	1
1553	397.096	9.619.566	29/08/2011	15	R1	Angelim-amargoso	<i>Andira anthelmia</i>	33,00	4,50	1	1	1
1553	397.096	9.619.566	29/08/2011	16	R1	Cumarurana	<i>Taralea oppositifolia</i>	48,00	5,50	3	1	1
1553	397.096	9.619.566	29/08/2011	17	R1	Ingá-mirim	<i>Inga laurifolia</i>	25,00	4,00	1	1	1
1553	397.096	9.619.566	29/08/2011	18	S1	Ucuuba-chorona	<i>Osteophloem sp.</i>	63,00	8,00	1	1	1
1553	397.096	9.619.566	29/08/2011	19	S1	Angelim-amargoso	<i>Andira anthelmia</i>	79,00	5,50	3	1	1
1553	397.096	9.619.566	29/08/2011	20	S1	Matamatá vermelho	<i>Eschweilera grandiflora</i>	87,00	7,00	1	1	1
1553	397.096	9.619.566	29/08/2011	21	S1	Carne-de-vaca	<i>Roupala montana</i>	75,00	7,50	1	1	1
1553	397.096	9.619.566	29/08/2011	22	S2	Taperebá	<i>Spondias mombin</i>	184,00	11,00	1	1	1
1553	397.096	9.619.566	29/08/2011	23	S2	Seringueira	<i>Hevea brasiliensis</i>	155,00	13,00	1	1	1
1553	397.096	9.619.566	29/08/2011	24	S2	Macucu-vermelho	<i>Licania heteromorpha</i>	191,00	7,50	1	1	1
1553	397.096	9.619.566	29/08/2011	25	S2	Cumarurana	<i>Taralea oppositifolia</i>	195,00	7,00	1	2	1
1553	397.096	9.619.566	29/08/2011	26	S2	Ingá-vermelho	<i>Inga alba</i>	125,00	8,50	1	1	1
1553	397.096	9.619.566	29/08/2011	27	S2	Carne-de-vaca	<i>Roupala montana</i>	143,00	9,00	1	1	1
1553	397.096	9.619.566	29/08/2011	28	S2	Angelim-amargoso	<i>Andira anthelmia</i>	142,00	9,50	1	1	1
1676	399.396	9.620.157	02/09/2011	1	R1	Goiabinha	<i>Eugenia patrisii</i>	20,00	2,00	1	2	1
1676	399.396	9.620.157	02/09/2011	2	S1	Cumarú	<i>Dipteryx odorata</i>	114,00	10,00	1	2	1
1676	399.396	9.620.157	02/09/2011	3	R1	Canela-de-jacamim	<i>Ischnosiphon gracilis</i>	24,00	2,00	1	2	2
1676	399.396	9.620.157	02/09/2011	4	R1	Ata-amejú	<i>Fusaea longifolia</i>	34,00	3,50	2	2	1
1676	399.396	9.620.157	02/09/2011	5	R1	Ata-amejú	<i>Fusaea longifolia</i>	59,00	2,00	2	2	1
1676	399.396	9.620.157	02/09/2011	6	R1	Ata-amejú	<i>Fusaea longifolia</i>	16,00	4,00	2	2	1
1676	399.396	9.620.157	02/09/2011	7	R1	Ata-amejú	<i>Fusaea longifolia</i>	39,00	2,00	2	1	1
1676	399.396	9.620.157	02/09/2011	8	R1	Canela-de-jacamim	<i>Ischnosiphon gracilis</i>	24,00	4,50	1	2	2
1676	399.396	9.620.157	02/09/2011	9	R1	Canela-de-jacamim	<i>Ischnosiphon gracilis</i>	18,00	2,00	1	2	2
1676	399.396	9.620.157	02/09/2011	10	R1	Canela-de-jacamim	<i>Ischnosiphon gracilis</i>	14,00	1,50	1	2	2
1676	399.396	9.620.157	02/09/2011	11	S2	Angelim	<i>Hymenolobium sp.</i>	160,00	14,00	1	2	1

## BANCO DE DADOS ARBOREO

U.A.	X	Y	DATA	ARV.N	SUBNÍV.	NOME POPULAR	BINÔMIO	CAP (CM)	H COM (M)	QA	QF	FV
1676	399.396	9.620.157	02/09/2011	12	R1	Ata-amejú	<i>Fusaea longifolia</i>	26,00	6,00	1	2	1
1676	399.396	9.620.157	02/09/2011	13	R1	Canela-de-jacamim	<i>Ischnosiphon gracilis</i>	16,00	3,50	1	2	2
1676	399.396	9.620.157	02/09/2011	14	R1	Canela-de-jacamim	<i>Ischnosiphon gracilis</i>	14,00	2,50	1	2	2
1676	399.396	9.620.157	02/09/2011	15	S1	Breu-serrote	<i>Crepidospermum goudotianum</i>	77,00	7,50	1	2	1
1676	399.396	9.620.157	02/09/2011	16	S1	Ingá-liso	<i>Inga umbratica</i>	89,00	6,00	1	2	1
1676	399.396	9.620.157	02/09/2011	17	S2	Abiurana-amarela	<i>Pouteria sp.</i>	300,00	8,00	3	2	1
1676	399.396	9.620.157	02/09/2011	18	S1	Breu-serrote	<i>Crepidospermum goudotianum</i>	67,00	12,00	1	2	1
1676	399.396	9.620.157	02/09/2011	19	S2	Taperebá	<i>Spondias mombin</i>	140,00	29,00	1	2	1
1676	399.396	9.620.157	02/09/2011	20	S2	Ingá	<i>Inga sp.</i>	150,00	8,00	3	2	1
1676	399.396	9.620.157	02/09/2011	21	S2	Macucu-vermelho	<i>Licania heteromorpha</i>	170,00	5,00	2	3	1
1676	399.396	9.620.157	02/09/2011	22	S2	Breu-serrote	<i>Crepidospermum goudotianum</i>	145,00	2,00	3	2	1
1676	399.396	9.620.157	02/09/2011	23	S2	Quinarana	<i>Geissospermum vellosii</i>	180,00	5,00	1	2	1
1676	399.396	9.620.157	02/09/2011	24	S2	Angelim	<i>Hymenolobium sp.</i>	250,00	6,00	3	2	1
1677	399.582	9.620.055	02/09/2011	1	R1	Envira	<i>Duguetia flagellaris</i>	18,00	2,00	1	2	1
1677	399.582	9.620.055	02/09/2011	2	R1	Amescla	<i>Zygia sp.</i>	20,00	3,00	1	2	1
1677	399.582	9.620.055	02/09/2011	3	R1	Cipó-escada	<i>Bauhinia guianensis</i>	22,00	2,00	1	2	5
1677	399.582	9.620.055	02/09/2011	4	R1	Envira	<i>Duguetia flagellaris</i>	15,00	2,50	1	2	1
1677	399.582	9.620.055	02/09/2011	5	R1	Goiabinha	<i>Eugenia patrisii</i>	14,00	2,00	1	2	1
1677	399.582	9.620.055	02/09/2011	6	R1	Breu	<i>Protium sp.</i>	18,00	2,50	1	2	1
1677	399.582	9.620.055	02/09/2011	7	R1	Canela-de-jacamim	<i>Ischnosiphon gracilis</i>	21,00	3,00	1	2	2
1677	399.582	9.620.055	02/09/2011	8	R1	Canela-de-jacamim	<i>Ischnosiphon gracilis</i>	18,00	3,00	1	2	2
1677	399.582	9.620.055	02/09/2011	9	R1	Melancieiro	<i>Alexa grandiflora</i>	18,00	2,50	1	2	1
1677	399.582	9.620.055	02/09/2011	10	R1	Goiabinha	<i>Eugenia patrisii</i>	17,00	3,50	1	2	1
1677	399.582	9.620.055	02/09/2011	11	R1	Ingá	<i>Inga sp.</i>	17,00	3,00	2	2	1
1677	399.582	9.620.055	02/09/2011	12	R1	Ingá	<i>Inga sp.</i>	21,00	4,00	2	2	1
1677	399.582	9.620.055	02/09/2011	13	R1	Ata-amejú	<i>Fusaea longifolia</i>	15,00	3,00	1	2	1
1677	399.582	9.620.055	02/09/2011	14	R1	Canela-de-jacamim	<i>Ischnosiphon gracilis</i>	16,00	3,50	1	2	2
1677	399.582	9.620.055	02/09/2011	15	R1	Goiabinha	<i>Eugenia patrisii</i>	33,00	2,50	1	2	1
1677	399.582	9.620.055	02/09/2011	16	R1	Amescla	<i>Zygia sp.</i>	17,00	3,00	1	2	1
1677	399.582	9.620.055	02/09/2011	17	R1	Breu	<i>Protium sp.</i>	25,00	3,00	1	2	1
1677	399.582	9.620.055	02/09/2011	18	R1	Cipó-escada	<i>Bauhinia guianensis</i>	24,00	3,50	1	2	5
1677	399.582	9.620.055	02/09/2011	19	R1	Amarelão	<i>Apuleia leiocarpa</i>	16,00	3,00	1	2	1
1677	399.582	9.620.055	02/09/2011	20	R1	Envira	<i>Duguetia flagellaris</i>	17,00	2,00	1	2	1
1677	399.582	9.620.055	02/09/2011	21	R1	Amescla	<i>Zygia sp.</i>	18,00	3,00	1	2	1
1677	399.582	9.620.055	02/09/2011	22	S2	Ingá	<i>Inga sp.</i>	140,00	15,00	1	2	1

## BANCO DE DADOS ARBOREO

U.A.	X	Y	DATA	ARV.N	SUBNÍV.	NOME POPULAR	BINÔMIO	CAP (CM)	H COM (M)	QA	QF	FV
1677	399.582	9.620.055	02/09/2011	23	S2	Seringueira	<i>Hevea brasiliensis</i>	160,00	12,00	1	2	1
1677	399.582	9.620.055	02/09/2011	24	S1	Macucu-vermelho	<i>Licania heteromorpha</i>	124,00	11,00	1	2	1
1677	399.582	9.620.055	02/09/2011	25	S1	Jutaí	<i>Hymenaea oblongifolia</i>	71,00	6,00	1	2	1
1677	399.582	9.620.055	02/09/2011	26	S2	Seringueira	<i>Hevea brasiliensis</i>	150,00	3,50	3	2	1
1677	399.582	9.620.055	02/09/2011	27	S2	Melancieiro	<i>Alexa grandiflora</i>	200,00	20,00	1	1	1
1677	399.582	9.620.055	02/09/2011	28	S2	Ingá-liso	<i>Inga umbratica</i>	210,00	17,00	1	1	1
1677	399.582	9.620.055	02/09/2011	29	S2	Melancieiro	<i>Alexa grandiflora</i>	185,00	25,00	1	1	1
1677	399.582	9.620.055	02/09/2011	30	S2	Guajar-vermelho	<i>macrocarpa</i>	150,00	5,00	1	2	1
1677	399.582	9.620.055	02/09/2011	31	S2	Quinarana	<i>Geissospermum vellosii</i>	140,00	22,00	1	2	1
1677	399.582	9.620.055	02/09/2011	32	S2	Tapereb	<i>Spondias mombin</i>	150,00	8,00	3	2	1
1678	400.241	9.619.968	02/09/2011	1	S1	Mandioco	<i>Indeterminada</i>	73,00	6,00	1	3	1
1678	400.241	9.619.968	02/09/2011	2	R1	Burra-leiteira	<i>Sapium marmieri</i>	17,00	2,00	1	2	1
1678	400.241	9.619.968	02/09/2011	3	R1	Canafstula	<i>Senna sp. 2</i>	35,00	2,50	1	2	1
1678	400.241	9.619.968	02/09/2011	4	R1	Capa-bode-branco	<i>Bauhinia acreana</i>	24,00	3,00	1	2	1
1678	400.241	9.619.968	02/09/2011	5	R1	Jarana	<i>Indeterminada</i>	55,00	5,00	1	2	1
1678	400.241	9.619.968	02/09/2011	6	R1	Jarana	<i>Indeterminada</i>	24,00	4,00	1	2	1
1678	400.241	9.619.968	02/09/2011	7	R1	Amescla	<i>Zygia sp.</i>	21,00	3,50	1	2	1
1678	400.241	9.619.968	02/09/2011	8	R1	Jarana	<i>Indeterminada</i>	24,00	3,00	1	2	1
1678	400.241	9.619.968	02/09/2011	9	R1	Amescla	<i>Zygia sp.</i>	14,00	2,50	1	2	1
1678	400.241	9.619.968	02/09/2011	10	R1	Capa-bode-branco	<i>Bauhinia acreana</i>	21,00	3,50	1	2	1
1678	400.241	9.619.968	02/09/2011	11	R1	Canafstula	<i>Senna sp. 2</i>	41,00	8,00	1	2	1
1678	400.241	9.619.968	02/09/2011	12	R1	Melancieiro	<i>Alexa grandiflora</i>	45,00	7,00	1	2	1
1678	400.241	9.619.968	02/09/2011	13	R1	Canafstula	<i>Senna sp. 2</i>	24,00	3,50	1	2	1
1678	400.241	9.619.968	02/09/2011	14	R1	Canafstula	<i>Senna sp. 2</i>	13,00	2,50	1	2	1
1678	400.241	9.619.968	02/09/2011	15	S1	Embaba-branca	<i>Cecropia palmata</i>	83,00	10,00	1	2	1
1678	400.241	9.619.968	02/09/2011	16	S1	Mandioco	<i>Indeterminada</i>	96,00	7,00	1	2	1
1678	400.241	9.619.968	02/09/2011	17	S1	Mandioco	<i>Indeterminada</i>	76,00	6,50	1	2	1
1678	400.241	9.619.968	02/09/2011	18	S1	Lacre	<i>Vismia sp.</i>	71,00	8,00	1	2	1
1678	400.241	9.619.968	02/09/2011	19	S1	Lacre	<i>Vismia sp.</i>	69,00	9,00	1	2	1
1678	400.241	9.619.968	02/09/2011	20	S1	Lacre	<i>Vismia sp.</i>	64,00	10,00	1	2	1
1069	400.686	9.620.249	10/08/2011	1	R1	Jeniparana	<i>Gustavia augusta</i>	19,00	1,00	2	1	1
1069	400.686	9.620.249	10/08/2011	2	R1	Jeniparana	<i>Gustavia augusta</i>	18,00	1,30	1	1	1
1069	400.686	9.620.249	10/08/2011	3	R1	Joo-mole	<i>Guapira venosa</i>	13,00	2,50	1	1	1
1069	400.686	9.620.249	10/08/2011	4	R1	Ata-amej	<i>Fusaea longifolia</i>	18,00	3,00	1	2	1
1069	400.686	9.620.249	10/08/2011	5	S2	Fava	<i>Albizia corymbosa</i>	190,00	18,00	1	1	1

## BANCO DE DADOS ARBOREO

U.A.	X	Y	DATA	ARV.N	SUBNÍV.	NOME POPULAR	BINÔMIO	CAP (CM)	H COM (M)	QA	QF	FV
1069	400.686	9.620.249	10/08/2011	6	R1	Pitomba	<i>Talisia longifolia</i>	27,00	4,00	1	2	1
1069	400.686	9.620.249	10/08/2011	7	S2	Jarana	<i>Indeterminada</i>	133,00	18,00	1	1	1
1069	400.686	9.620.249	10/08/2011	8	R1	Araracanga	<i>Aspidospema sandwithianum</i>	13,00	3,50	1	1	1
1069	400.686	9.620.249	10/08/2011	9	R1	João-mole	<i>Guapira venosa</i>	33,00	4,00	1	1	1
1069	400.686	9.620.249	10/08/2011	10	R1	Tucum	<i>Astrocaryum aculeatum</i>	61,00	5,00	1	1	3
1069	400.686	9.620.249	10/08/2011	11	R1	Jeniparana	<i>Gustavia augusta</i>	36,00	1,30	2	1	1
1069	400.686	9.620.249	10/08/2011	12	R1	Ata-amejú	<i>Fusaea longifolia</i>	19,00	4,00	1	1	1
1069	400.686	9.620.249	10/08/2011	13	R1	Marupá	<i>Simarouba amara</i>	29,00	3,50	1	1	1
1069	400.686	9.620.249	10/08/2011	14	R1	Inharé	<i>Brosimum sp. 1</i>	15,00	4,00	1	2	1
1069	400.686	9.620.249	10/08/2011	15	R1	Breu-mescla	<i>Tetragastris altissima</i>	29,00	4,00	1	2	1
1069	400.686	9.620.249	10/08/2011	16	S2	Jarana	<i>Indeterminada</i>	231,00	19,00	1	2	1
1069	400.686	9.620.249	10/08/2011	17	R1	Mumbaca	<i>Astrocaryum munbaca</i>	22,00	4,00	1	2	3
1069	400.686	9.620.249	10/08/2011	18	R1	Mumbaca	<i>Astrocaryum munbaca</i>	22,00	6,00	1	1	3
1069	400.686	9.620.249	10/08/2011	19	R1	Mumbaca	<i>Astrocaryum munbaca</i>	20,00	5,00	1	1	3
1069	400.686	9.620.249	10/08/2011	20	R1	Coração-de-negro	<i>Chamaecrista bahiae</i>	44,00	12,00	1	2	1
1069	400.686	9.620.249	10/08/2011	21	S1	Maria-preta	<i>Acalypha sp.</i>	69,00	5,00	1	1	2
1069	400.686	9.620.249	10/08/2011	22	S1	Inajá	<i>Attalea maripa</i>	70,00	4,00	1	2	3
1069	400.686	9.620.249	10/08/2011	23	S1	Bacaba	<i>Oenocarpus bacaba</i>	70,00	5,00	1	1	3
1069	400.686	9.620.249	10/08/2011	24	S2	Melancieiro	<i>Alexa grandiflora</i>	266,00	18,00	1	1	1
1069	400.686	9.620.249	10/08/2011	25	S2	Pará-pará	<i>Jacaranda copaia</i>	150,00	18,00	1	2	1
1069	400.686	9.620.249	10/08/2011	26	S2	Andiroba	<i>Carapa guianensis</i>	138,00	15,00	1	1	1
1069	400.686	9.620.249	10/08/2011	27	S2	Cupuaçurana	<i>Matisia paraensis</i>	192,00	15,00	1	1	1
1069	400.686	9.620.249	10/08/2011	28	S2	Melancieiro	<i>Alexa grandiflora</i>	224,00	18,00	1	1	1
1069	400.686	9.620.249	10/08/2011	29	S2	Macucu-vermelho	<i>Licania heteromorpha</i>	150,00	6,00	1	1	1
1069	400.686	9.620.249	10/08/2011	30	S2	Macucu-vermelho	<i>Licania heteromorpha</i>	260,00	15,00	1	2	1
1069	400.686	9.620.249	10/08/2011	31	S2	Macucu-vermelho	<i>Licania heteromorpha</i>	160,00	12,00	3	2	1
1070	400.682	9.620.004	10/08/2011	1	R1	Jeniparana	<i>Gustavia augusta</i>	16,00	1,00	2	1	1
1070	400.682	9.620.004	10/08/2011	2	R1	Caferana	<i>Erisma calcaratum</i>	15,00	2,50	1	2	1
1070	400.682	9.620.004	10/08/2011	3	R1	Caferana	<i>Erisma calcaratum</i>	14,00	1,30	3	1	1
1070	400.682	9.620.004	10/08/2011	4	R1	Açaí	<i>Euterpe oleracea</i>	39,00	6,00	1	1	3
1070	400.682	9.620.004	10/08/2011	5	R1	Açaí	<i>Euterpe oleracea</i>	25,00	3,00	1	1	3
1070	400.682	9.620.004	10/08/2011	6	R1	Açaí	<i>Euterpe oleracea</i>	31,00	9,00	1	1	3
1070	400.682	9.620.004	10/08/2011	7	S2	Macucu-vermelho	<i>Licania heteromorpha</i>	150,00	14,00	1	2	1
1070	400.682	9.620.004	10/08/2011	8	R1	Ingá-mirim	<i>Inga laurifolia</i>	21,00	3,00	1	2	1
1070	400.682	9.620.004	10/08/2011	9	R1	Açaí	<i>Euterpe oleracea</i>	20,00	3,50	1	1	3

## BANCO DE DADOS ARBOREO

U.A.	X	Y	DATA	ARV.N	SUBNÍV.	NOME POPULAR	BINÔMIO	CAP (CM)	H COM (M)	QA	QF	FV
1070	400.682	9.620.004	10/08/2011	10	R1	Caferana	<i>Erismia calcaratum</i>	15,00	2,50	1	2	1
1070	400.682	9.620.004	10/08/2011	11	S1	Freijó-branco	<i>Cordia scabrifolia</i>	81,00	7,00	1	1	1
1070	400.682	9.620.004	10/08/2011	12	S2	Macucu-vermelho	<i>Licania heteromorpha</i>	130,00	5,00	3	2	1
1070	400.682	9.620.004	10/08/2011	13	S2	Gameleira	<i>Ficus sp.</i>	330,00	18,00	1	1	1
1070	400.682	9.620.004	10/08/2011	14	S1	Abiurana	<i>Pouteria gongrijpii</i>	72,00	13,00	1	1	1
1070	400.682	9.620.004	10/08/2011	15	S1	Andirobarana	<i>Guarea kunthiana</i>	113,00	8,00	1	2	1
1070	400.682	9.620.004	10/08/2011	16	S1	Virola	<i>Virola albidiflora</i>	76,00	12,00	2	2	1
1070	400.682	9.620.004	10/08/2011	17	S1	Inajá	<i>Attalea maripa</i>	102,00	16,00	1	1	3
1070	400.682	9.620.004	10/08/2011	18	S1	Embaúba	<i>Cecropia obtusa</i>	94,00	14,00	1	1	1
1070	400.682	9.620.004	10/08/2011	19	S1	Pau-preto	<i>Cenostigma tocantinum</i>	64,00	3,50	1	2	1
1070	400.682	9.620.004	10/08/2011	20	S1	Tucum	<i>Astrocaryum aculeatum</i>	63,00	10,00	1	1	3
1070	400.682	9.620.004	10/08/2011	21	S2	Babaçu	<i>Attalea speciosa</i>	126,00	15,00	1	1	3
1070	400.682	9.620.004	10/08/2011	22	S2	Pau-preto	<i>Cenostigma tocantinum</i>	230,00	12,00	1	3	1
1070	400.682	9.620.004	10/08/2011	23	S2	Jarana	<i>Indeterminada</i>	234,00	18,00	1	1	1
1070	400.682	9.620.004	10/08/2011	24	S2	Pau-preto	<i>Cenostigma tocantinum</i>	160,00	8,00	1	3	1
1070	400.682	9.620.004	10/08/2011	25	S2	Maparanã	<i>Drypetes variabilis</i>	230,00	9,00	1	2	1
1070	400.682	9.620.004	10/08/2011	26	S2	Pau-preto	<i>Cenostigma tocantinum</i>	180,00	8,00	1	3	1
1070	400.682	9.620.004	10/08/2011	27	S2	Melancieiro	<i>Alexa grandiflora</i>	250,00	18,00	1	1	1
1070	400.682	9.620.004	10/08/2011	28	S2	Saboeiro	<i>Abarema jupunba</i>	210,00	8,00	1	3	1
1071	400.876	9.620.249	10/08/2011	1	R1	Canela-de-jacamim	<i>Ischnosiphon gracilis</i>	21,00	3,00	1	2	2
1071	400.876	9.620.249	10/08/2011	2	R1	Ingá-mirim	<i>Inga laurifolia</i>	22,00	1,50	1	2	1
1071	400.876	9.620.249	10/08/2011	3	R1	Canela-de-jacamim	<i>Ischnosiphon gracilis</i>	28,00	3,00	1	2	2
1071	400.876	9.620.249	10/08/2011	4	R1	Inharé	<i>Brosimum sp. 1</i>	25,00	4,00	1	1	1
1071	400.876	9.620.249	10/08/2011	5	S1	Coco-pirinã	<i>Indeterminada</i>	100,00	3,00	1	1	3
1071	400.876	9.620.249	10/08/2011	6	R1	Melancieiro	<i>Alexa grandiflora</i>	21,00	3,00	1	2	1
1071	400.876	9.620.249	10/08/2011	7	S2	Cupuaçurana	<i>Matisia paraensis</i>	128,00	9,00	3	1	1
1071	400.876	9.620.249	10/08/2011	8	S1	Andiroba	<i>Carapa guianensis</i>	98,00	12,00	1	1	1
1071	400.876	9.620.249	10/08/2011	9	S1	Macucu-vermelho	<i>Licania heteromorpha</i>	120,00	8,00	3	1	1
1071	400.876	9.620.249	10/08/2011	10	S2	Jutaí	<i>Hymenaea oblongifolia</i>	126,00	8,00	1	2	1
1071	400.876	9.620.249	10/08/2011	11	S2	Cupuaçurana	<i>Matisia paraensis</i>	135,00	8,00	1	1	1
1071	400.876	9.620.249	10/08/2011	12	S2	Urucurana	<i>Sloanea sp.</i>	200,00	15,00	1	1	1
1098	401.873	9.621.256	10/08/2011	1	R1	Marajá	<i>Bactris maraja</i>			4	3	3
1098	401.873	9.621.256	10/08/2011	2	R1	Marajá	<i>Bactris maraja</i>			4	3	3
1098	401.873	9.621.256	10/08/2011	3	R1	Marajá	<i>Bactris maraja</i>			4	3	3
1098	401.873	9.621.256	10/08/2011	4	R1	Marajá	<i>Bactris maraja</i>	17,50	3,00	3	3	3



## BANCO DE DADOS ARBOREO

U.A.	X	Y	DATA	ARV.N	SUBNÍV.	NOME POPULAR	BINÔMIO	CAP (CM)	H COM (M)	QA	QF	FV
1098	401.873	9.621.256	10/08/2011	5	R1	Marajá	<i>Bactris maraja</i>			4	3	3
1098	401.873	9.621.256	10/08/2011	6	R1	Marajá	<i>Bactris maraja</i>	16,50	3,00	1	1	3
1098	401.873	9.621.256	10/08/2011	7	R1	Canicero	<i>Duguetia cadaverica</i>	14,00	1,50	1	2	1
1098	401.873	9.621.256	10/08/2011	8	R1	Louro-preto-folha-grande	<i>Ocotea longifolia</i>	20,00	4,00	1	1	1
1098	401.873	9.621.256	10/08/2011	9	R1	Molongó	<i>Ambelania acida</i>	14,00	2,00	1	1	1
1098	401.873	9.621.256	10/08/2011	10	R1	Papa-terra	<i>Posoqueria latifolia</i>	32,00	3,00	1	1	1
1098	401.873	9.621.256	10/08/2011	11	R1	Cacauí	<i>Theobroma guianensis</i>	22,00	3,00	1	1	1
1098	401.873	9.621.256	10/08/2011	12	S1	Periquiteira	<i>Trema micrantha</i>	62,00	6,00	1	2	1
1098	401.873	9.621.256	10/08/2011	13	R1	Pitiuba	<i>Symplocos guianensis</i>	17,00	2,00	1	1	1
1098	401.873	9.621.256	10/08/2011	14	R1	Papa-terra	<i>Posoqueria latifolia</i>	21,00	3,00	1	1	1
1098	401.873	9.621.256	10/08/2011	15	R1	Tachi	<i>Sclerolobium albiflorum</i>	42,00	4,00	1	1	1
1098	401.873	9.621.256	10/08/2011	16	R1	Conto-de-caboclo	<i>Pseudima frutescens</i>	16,50	3,00	1	1	1
1098	401.873	9.621.256	10/08/2011	17	R1	Breu-grande	<i>Protium robustum</i>	17,50	1,00	1	1	1
1098	401.873	9.621.256	10/08/2011	18	R1	Ingá-liso	<i>Inga umbratica</i>	25,00	2,00	2	1	1
1098	401.873	9.621.256	10/08/2011	19	R1	Ingá-liso	<i>Inga umbratica</i>	49,00	1,50	2	1	1
1098	401.873	9.621.256	10/08/2011	20	R1	Paxiúba	<i>Iriartea exorrhiza</i>	43,00	5,00	1	1	3
1098	401.873	9.621.256	10/08/2011	21	S1	Ingá-vermelho	<i>Inga alba</i>	63,00	4,00	2	2	1
1098	401.873	9.621.256	10/08/2011	22	S1	Ingá-vermelho	<i>Inga alba</i>	67,00	2,00	2	1	1
1098	401.873	9.621.256	10/08/2011	23	S1	Envira-preta-folha-peluda	<i>Guatteria villosissima</i>	81,00	14,00	1	1	1
1098	401.873	9.621.256	10/08/2011	24	S1	Ucuúba-da-terra-firme	<i>Virola michelii</i>	66,00	12,00	1	1	1
1098	401.873	9.621.256	10/08/2011	25	S1	Bacaba	<i>Oenocarpus bacaba</i>	72,50	5,00	1	1	3
1098	401.873	9.621.256	10/08/2011	26	S2	Piquiá	<i>Caryocar villosum</i>	325,00	28,00	1	1	1
1098	401.873	9.621.256	10/08/2011	27	S2	Ingá-xixica	<i>Inga brachyclamys</i>	130,00	17,00	1	1	1
1098	401.873	9.621.256	10/08/2011	28	S2	Quaruba	<i>Vochysia surinamensis</i>	180,00	22,00	1	2	1
1098	401.873	9.621.256	10/08/2011	29	S2	Cupiúba	<i>Goupia glabra</i>	274,00	30,00	1	1	1
1098	401.873	9.621.256	10/08/2011	30	S2	Embaúba-vermelha	<i>Cecropia distachya</i>	132,00	19,00	1	2	1
1098	401.873	9.621.256	10/08/2011	31	S2	Abiu-vermelho	<i>Franchetella gongrijpii</i>	149,00	30,00	1	1	1
1098	401.873	9.621.256	10/08/2011	32	S2	Bucheira	<i>Christannia sp.</i>	184,00	27,00	1	1	1
1098	401.873	9.621.256	10/08/2011	33	S2	Pau-d'arco-roxo	<i>Handroanthus impetiginosus</i>	165,00	19,00	1	1	1
1099	401.836	9.620.968	10/08/2011	1	S1	Casca-seca	<i>Indeterminada</i>	98,00	15,00	1	1	1
1099	401.836	9.620.968	10/08/2011	2	R1	Cacauí	<i>Theobroma guianensis</i>	48,00	7,00	1	2	1
1099	401.836	9.620.968	10/08/2011	3	R1	Envira-preta-folha-peluda	<i>Guatteria villosissima</i>	19,00	6,00	1	1	1
1099	401.836	9.620.968	10/08/2011	4	R1	Rapê-de-indio	<i>Capparis coccolobifolia</i>	40,00	4,00	1	2	1
1099	401.836	9.620.968	10/08/2011	5	R1	Rapê-de-indio	<i>Capparis coccolobifolia</i>	26,50	2,00	1	1	1
1099	401.836	9.620.968	10/08/2011	6	R1	Breu-mescla	<i>Tetragastris altissima</i>	30,00	2,00	1	2	1

## BANCO DE DADOS ARBOREO

U.A.	X	Y	DATA	ARV.N	SUBNÍV.	NOME POPULAR	BINÔMIO	CAP (CM)	H COM (M)	QA	QF	FV
1099	401.836	9.620.968	10/08/2011	7	R1	Breu-mescla	<i>Tetragastris altissima</i>	52,00	4,00	1	1	1
1099	401.836	9.620.968	10/08/2011	8	R1	Breu-mescla	<i>Tetragastris altissima</i>	33,00	3,00	1	1	1
1099	401.836	9.620.968	10/08/2011	9	R1	Cacauí	<i>Theobroma guianensis</i>	35,00	5,00	1	2	1
1099	401.836	9.620.968	10/08/2011	10	R1	Conto-de-caboclo	<i>Pseudima frutescens</i>	14,00	2,00	1	1	1
1099	401.836	9.620.968	10/08/2011	11	R1	Amapá-amargoso	<i>Brosimum potabile</i>	36,00	3,00	1	1	1
1099	401.836	9.620.968	10/08/2011	12	R1	Ingá-peludo	<i>Inga rubiginosa</i>	61,00	1,50	2	3	1
1099	401.836	9.620.968	10/08/2011	13	R1	Ingá-peludo	<i>Inga rubiginosa</i>	24,00	6,00	2	1	1
1099	401.836	9.620.968	10/08/2011	14	S1	Inajá	<i>Attalea maripa</i>	70,00	6,00	1	3	3
1099	401.836	9.620.968	10/08/2011	15	S1	Amapá-amargoso	<i>Brosimum potabile</i>	71,00	5,00	1	1	1
1099	401.836	9.620.968	10/08/2011	16	S1	Ingá-vermelho	<i>Inga alba</i>	112,00	12,00	1	1	1
1099	401.836	9.620.968	10/08/2011	17	S2	Ingá-vermelho	<i>Inga alba</i>	176,00	14,00	1	1	1
1099	401.836	9.620.968	10/08/2011	18	S2	Ingá-vermelho	<i>Inga alba</i>	153,00	11,00	1	1	1
1099	401.836	9.620.968	10/08/2011	19	S1	Lacre-branco	<i>Vismia cayennensis var. sessilifo</i>	105,00	10,00	1	1	1
1099	401.836	9.620.968	10/08/2011	20	S1	Acapú	<i>Vouacapoua americana</i>	95,00	7,00	1	2	1
1099	401.836	9.620.968	10/08/2011	21	S1	Acapú	<i>Vouacapoua americana</i>	82,00	6,00	1	2	1
1099	401.836	9.620.968	10/08/2011	22	S1	Envira	<i>Duguetia flagellaris</i>	98,00	6,00	1	1	1
1099	401.836	9.620.968	10/08/2011	23	S2	Castanheira	<i>Bertholletia excelsa</i>	313,00	32,00	1	1	1
1100	401.836	9.620.718	10/08/2011	1	R1	Jeniparana-folha-miúda	<i>Gustavia hexapetala</i>	13,50	2,00	1	1	1
1100	401.836	9.620.718	10/08/2011	2	R1	Periquiteira	<i>Trema micrantha</i>	18,00	2,00	1	1	1
1100	401.836	9.620.718	10/08/2011	3	R1	Envira	<i>Duguetia flagellaris</i>	49,00	4,00	1	1	1
1100	401.836	9.620.718	10/08/2011	4	R1	Periquiteira	<i>Trema micrantha</i>	48,00	2,00	1	1	1
1100	401.836	9.620.718	10/08/2011	5	R1	Conto-de-caboclo	<i>Pseudima frutescens</i>	14,50	3,00	1	1	1
1100	401.836	9.620.718	10/08/2011	6	R1	Amarelão	<i>Apuleia leiocarpa</i>	31,00	6,00	1	1	1
1100	401.836	9.620.718	10/08/2011	7	R1	Sucupira	<i>Senna silvestris</i>	35,00	2,00	1	1	1
1100	401.836	9.620.718	10/08/2011	8	R1	Sucupira	<i>Senna silvestris</i>	21,00	2,00	1	2	1
1100	401.836	9.620.718	10/08/2011	9	R1	Conto-de-caboclo	<i>Pseudima frutescens</i>	17,00	5,00	1	1	1
1100	401.836	9.620.718	10/08/2011	10	R1	Ingá-peludo	<i>Inga rubiginosa</i>	19,00	1,50	1	1	1
1100	401.836	9.620.718	10/08/2011	11	R1	Jarana-folha-grande	<i>Lecythis itacaiunensis</i>	52,00	6,00	1	1	1
1100	401.836	9.620.718	10/08/2011	12	R1	Capim	<i>Panicum mertensii</i>	17,00	2,00	1	1	2
1100	401.836	9.620.718	10/08/2011	13	R1	Capim	<i>Panicum mertensii</i>	15,00	1,50	1	1	2
1100	401.836	9.620.718	10/08/2011	14	R1	Abiu-vermelho	<i>Franchetella gongrijpii</i>	36,00	2,00	5	1	1
1100	401.836	9.620.718	10/08/2011	15	R1	Jarana-folha-grande	<i>Lecythis itacaiunensis</i>	13,00	2,00	1	1	1
1100	401.836	9.620.718	10/08/2011	16	R1	Cacauí	<i>Theobroma guianensis</i>	37,00	5,00	2	2	1
1100	401.836	9.620.718	10/08/2011	17	R1	Cacauí	<i>Theobroma guianensis</i>	47,00	5,00	2	2	1
1100	401.836	9.620.718	10/08/2011	18	R1	Jeniparana-folha-miúda	<i>Gustavia hexapetala</i>	27,00	3,00	1	1	1

## BANCO DE DADOS ARBOREO

U.A.	X	Y	DATA	ARV.N	SUBNÍV.	NOME POPULAR	BINÔMIO	CAP (CM)	H COM (M)	QA	QF	FV
1100	401.836	9.620.718	10/08/2011	19	R1	Cumarú	<i>Dipteryx odorata</i>	29,00	3,00	1	1	1
1100	401.836	9.620.718	10/08/2011	20	R1	João-mole	<i>Guapira venosa</i>	43,00	3,50	1	1	1
1100	401.836	9.620.718	10/08/2011	21	R1	Amapá	<i>Brosimum sp.</i>	20,00	2,00	1	1	1
1100	401.836	9.620.718	10/08/2011	22	R1	Mirindiba	<i>Indeterminada</i>	27,00	5,00	1	2	1
1100	401.836	9.620.718	10/08/2011	23	R1	Ingá-vermelho	<i>Inga alba</i>	61,00	7,00	1	1	1
1100	401.836	9.620.718	10/08/2011	24	R1	Pupunha	<i>Bactris gasipaes</i>	20,00	4,00	5	1	3
1100	401.836	9.620.718	10/08/2011	25	R1	Pau-santo	<i>Zollernia paraensis</i>	31,00	4,00	1	2	1
1100	401.836	9.620.718	10/08/2011	26	R1	Bucheira	<i>Christannia sp.</i>	50,00	6,00	1	1	1
1100	401.836	9.620.718	10/08/2011	27	R1	Capim	<i>Panicum mertensii</i>	17,00	2,00	1	1	2
1100	401.836	9.620.718	10/08/2011	28	S2	Pará-pará	<i>Jacaranda copaia</i>	132,00	16,00	1	1	1
1100	401.836	9.620.718	10/08/2011	29	S1	João-mole	<i>Guapira venosa</i>	65,00	2,00	2	3	1
1100	401.836	9.620.718	10/08/2011	30	S1	Jarana-folha-grande	<i>Lecythis itacaiunensis</i>	83,00	6,00	1	2	1
1101	401.879	9.620.493	10/08/2011	1	S2	Uxirana	<i>Vantanea parviflora</i>	175,00	12,00	1	1	1
1101	401.879	9.620.493	10/08/2011	2	R1	Virola-crebrinervia	<i>Virola crebrinervia</i>	17,00	2,00	1	1	1
1101	401.879	9.620.493	10/08/2011	3	S1	João-mole	<i>Guapira venosa</i>	77,00	6,00	1	2	1
1101	401.879	9.620.493	10/08/2011	4	R1	Jeniparana-folha-miúda	<i>Gustavia hexapetala</i>	18,00	1,50	1	1	1
1101	401.879	9.620.493	10/08/2011	5	R1	Jeniparana-folha-miúda	<i>Gustavia hexapetala</i>	17,00	1,00	1	1	1
1101	401.879	9.620.493	10/08/2011	6	R1	Jeniparana-folha-miúda	<i>Gustavia hexapetala</i>	14,00	1,50	1	1	1
1101	401.879	9.620.493	10/08/2011	7	R1	Cupuaçurana	<i>Matisia paraensis</i>	36,00	4,00	1	2	1
1101	401.879	9.620.493	10/08/2011	8	S1	Marupá	<i>Simarouba amara</i>	65,00	7,00	1	1	1
1101	401.879	9.620.493	10/08/2011	9	R1	Abiu-folha-pequena	<i>Pouteria oblanceolata</i>	30,50	4,00	1	1	1
1101	401.879	9.620.493	10/08/2011	10	R1	Sapucaia	<i>Lecythis pisonis</i>	15,00	3,00	1	1	1
1101	401.879	9.620.493	10/08/2011	11	R1	João-mole	<i>Guapira venosa</i>	12,50	2,00	1	1	1
1101	401.879	9.620.493	10/08/2011	12	R1	Gombeira	<i>Sorocea sp.</i>	22,00	1,50	2	1	1
1101	401.879	9.620.493	10/08/2011	13	R1	Melancieiro	<i>Alexa grandiflora</i>	20,00	2,00	1	1	1
1101	401.879	9.620.493	10/08/2011	14	R1	Breu-grande	<i>Protium robustum</i>	58,00	5,00	1	1	1
1101	401.879	9.620.493	10/08/2011	15	R1	João-mole	<i>Guapira venosa</i>	47,00	4,00	1	2	1
1101	401.879	9.620.493	10/08/2011	16	R1	João-mole	<i>Guapira venosa</i>	32,00	3,50	1	1	1
1101	401.879	9.620.493	10/08/2011	17	R1	Envira-dura	<i>Ephedranthus amazonicus</i>	46,60	6,00	1	1	1
1101	401.879	9.620.493	10/08/2011	18	R1	Melancieiro	<i>Alexa grandiflora</i>	22,50	3,00	1	1	1
1101	401.879	9.620.493	10/08/2011	19	S1	Tachi-preto	<i>Tachigali myrmecophila</i>	63,00	4,00	1	1	1
1101	401.879	9.620.493	10/08/2011	20	R1	Tento	<i>Ormosia sp.</i>	39,00	3,00	1	1	1
1101	401.879	9.620.493	10/08/2011	21	R1	Marupá	<i>Simarouba amara</i>	17,00	2,00	1	1	1
1101	401.879	9.620.493	10/08/2011	22	S1	Jarana	<i>Indeterminada</i>	89,00	8,00	1	1	1
1101	401.879	9.620.493	10/08/2011	23	S1	Ingá-cipó	<i>Inga edulis</i>	81,00	6,00	1	1	1

## BANCO DE DADOS ARBOREO

U.A.	X	Y	DATA	ARV.N	SUBNÍV.	NOME POPULAR	BINÔMIO	CAP (CM)	H COM (M)	QA	QF	FV
1101	401.879	9.620.493	10/08/2011	24	S1	Fava-tanã	<i>Parkia multijuga</i>	102,00	12,00	1	1	1
1101	401.879	9.620.493	10/08/2011	25	S2	Embaúba-vermelha	<i>Cecropia distachya</i>	145,00	10,00	1	1	1
1101	401.879	9.620.493	10/08/2011	26	S2	Fava-tanã	<i>Parkia multijuga</i>	138,00	11,00	1	1	1
1101	401.879	9.620.493	10/08/2011	27	S2	Melancieiro	<i>Alexa grandiflora</i>	327,00	19,00	1	1	1
1101	401.879	9.620.493	10/08/2011	28	S2	Melancieiro	<i>Alexa grandiflora</i>	314,00	18,00	1	1	1
1101	401.879	9.620.493	10/08/2011	29	S2	Cipó mufumbo	<i>Combretum laxum</i>	389,00	20,00	1	1	5
1072	400.887	9.619.996	11/08/2011	1	R1	Louro-preto-folha-grande	<i>Ocotea longifolia</i>	23,00	3,50	1	2	1
1072	400.887	9.619.996	11/08/2011	2	R1	Matamatá rosa	<i>Eschweilera bracteosa</i>	45,00	6,00	1	1	1
1072	400.887	9.619.996	11/08/2011	3	R1	Inharé	<i>Brosimum sp. 1</i>	23,00	4,00	1	2	1
1072	400.887	9.619.996	11/08/2011	4	R1	Jeniparana	<i>Gustavia augusta</i>	21,00	3,00	1	2	1
1072	400.887	9.619.996	11/08/2011	5	S1	Babaçu	<i>Attalea speciosa</i>	113,00	6,00	1	1	3
1072	400.887	9.619.996	11/08/2011	6	R1	Jeniparana	<i>Gustavia augusta</i>	24,00	3,50	1	1	1
1072	400.887	9.619.996	11/08/2011	7	R1	Jeniparana	<i>Gustavia augusta</i>	22,00	4,50	1	2	1
1072	400.887	9.619.996	11/08/2011	8	S1	Urucurana	<i>Sloanea sp.</i>	94,00	15,00	1	1	1
1072	400.887	9.619.996	11/08/2011	9	R1	Jeniparana	<i>Gustavia augusta</i>	28,00	4,50	1	2	1
1072	400.887	9.619.996	11/08/2011	10	R1	Uxirana	<i>Vantanea parviflora</i>	42,00	4,00	1	2	1
1072	400.887	9.619.996	11/08/2011	11	S1	João-mole	<i>Guapira venosa</i>	73,00	2,00	3	1	1
1072	400.887	9.619.996	11/08/2011	12	R1	Bacurirana	<i>Rheedia macrophylla</i>	32,00	4,00	1	2	1
1072	400.887	9.619.996	11/08/2011	13	S2	Melancieiro	<i>Alexa grandiflora</i>	243,00	15,00	1	1	1
1072	400.887	9.619.996	11/08/2011	14	S1	João-mole	<i>Guapira venosa</i>	67,00	5,00	1	2	1
1072	400.887	9.619.996	11/08/2011	15	S1	João-mole	<i>Guapira venosa</i>	67,00	5,00	2	2	1
1072	400.887	9.619.996	11/08/2011	16	S2	Mulungu	<i>Erythrina fusca</i>	145,00	15,00	1	1	1
1072	400.887	9.619.996	11/08/2011	17	S2	Muiracatiara	<i>Astronium gracile</i>	260,00	25,00	1	1	1
1072	400.887	9.619.996	11/08/2011	18	S2	Burra-leiteira	<i>Sapium marmieri</i>	146,00	14,00	1	1	1
1072	400.887	9.619.996	11/08/2011	19	S2	Pará-pará	<i>Jacaranda copaia</i>	130,00	16,00	1	1	1
1072	400.887	9.619.996	11/08/2011	20	S2	Melancieiro	<i>Alexa grandiflora</i>	150,00	18,00	1	1	1
1073	401.085	9.620.496	11/08/2011	1	R1	Ingá-mirim	<i>Inga laurifolia</i>	31,00	3,00	3	2	1
1073	401.085	9.620.496	11/08/2011	2	S1	Andiroba	<i>Carapa guianensis</i>	73,00	7,00	1	1	1
1073	401.085	9.620.496	11/08/2011	3	R1	Goiaba-do-mato	<i>Calyptanthus sp. 1</i>	18,00	2,50	1	1	1
1073	401.085	9.620.496	11/08/2011	4	R1	Goiabão	<i>Chrysophyllum lucentifolium subsp.</i>	43,00	5,00	1	2	1
1073	401.085	9.620.496	11/08/2011	5	R1	Jeniparana	<i>Gustavia augusta</i>	51,00	5,00	1	1	1
1073	401.085	9.620.496	11/08/2011	6	R1	Jeniparana	<i>Gustavia augusta</i>	20,00	2,00	1	2	1
1073	401.085	9.620.496	11/08/2011	7	R1	Virola	<i>Virola albidiflora</i>	19,00	4,00	1	1	1
1073	401.085	9.620.496	11/08/2011	8	S2	Melancieiro	<i>Alexa grandiflora</i>	176,00	18,00	1	2	1
1073	401.085	9.620.496	11/08/2011	9	S1	Breu-vermelho	<i>Protium decandrum</i>	96,00	7,00	1	3	1

## BANCO DE DADOS ARBOREO

U.A.	X	Y	DATA	ARV.N	SUBNÍV.	NOME POPULAR	BINÔMIO	CAP (CM)	H COM (M)	QA	QF	FV
1073	401.085	9.620.496	11/08/2011	10	S1	Urucurana	<i>Sloanea sp.</i>	84,00	15,00	1	2	1
1073	401.085	9.620.496	11/08/2011	11	S1	Louro-preto-folha-grande	<i>Ocotea longifolia</i>	114,00	18,00	1	1	1
1073	401.085	9.620.496	11/08/2011	12	S1	Breu-mescla	<i>Tetragastris altissima</i>	65,00	14,00	1	2	1
1073	401.085	9.620.496	11/08/2011	13	S2	Andirobarana	<i>Guarea kunthiana</i>	180,00	12,00	1	2	1
1073	401.085	9.620.496	11/08/2011	14	S1	Cupuaçurana	<i>Matisia paraensis</i>	112,00	11,00	1	1	1
1073	401.085	9.620.496	11/08/2011	15	S2	Andiroba	<i>Carapa guianensis</i>	160,00	15,00	1	2	1
1073	401.085	9.620.496	11/08/2011	16	S2	Cupuaçurana	<i>Matisia paraensis</i>	130,00	10,00	1	1	1
1073	401.085	9.620.496	11/08/2011	17	S2	Canarana	<i>Indeterminada</i>	200,00	17,00	1	2	2
1073	401.085	9.620.496	11/08/2011	18	S2	Indeterminada	<i>Indeterminada</i>	135,00	16,00	1	1	1
1073	401.085	9.620.496	11/08/2011	19	S2	Macucu-vermelho	<i>Licania heteromorpha</i>	280,00	15,00	1	3	1
1074	401.072	9.620.258	11/08/2011	1	R1	Abiurana	<i>Pouteria gongrijpii</i>	22,00	4,50	1	1	1
1074	401.072	9.620.258	11/08/2011	2	R1	Ingá-cipó	<i>Inga edulis</i>	26,00	1,30	2	2	1
1074	401.072	9.620.258	11/08/2011	3	R1	Macucu-vermelho	<i>Licania heteromorpha</i>	32,00	4,50	1	2	1
1074	401.072	9.620.258	11/08/2011	4	R1	Breu-branco	<i>Protium pallidum</i>	13,00	2,00	1	1	1
1074	401.072	9.620.258	11/08/2011	5	R1	Breu-branco	<i>Protium pallidum</i>	19,00	2,50	1	2	1
1074	401.072	9.620.258	11/08/2011	6	R1	Ingá-mirim	<i>Inga laurifolia</i>	23,00	3,50	1	2	1
1074	401.072	9.620.258	11/08/2011	7	R1	Canela-de-jacamim	<i>Ischnosiphon gracilis</i>	13,00	1,00	2	2	2
1074	401.072	9.620.258	11/08/2011	8	R1	Canela-de-jacamim	<i>Ischnosiphon gracilis</i>	14,00	1,00	2	2	2
1074	401.072	9.620.258	11/08/2011	9	R1	Mamorana	<i>Eriotheca longipedicellata</i>	36,00	1,00	1	2	1
1074	401.072	9.620.258	11/08/2011	10	R1	Canela-de-jacamim	<i>Ischnosiphon gracilis</i>	22,00	1,50	1	2	2
1074	401.072	9.620.258	11/08/2011	11	R1	Canela-de-jacamim	<i>Ischnosiphon gracilis</i>	23,00	2,00	1	1	2
1074	401.072	9.620.258	11/08/2011	12	R1	Lacre	<i>Vismia sp.</i>	42,00	2,50	1	1	1
1074	401.072	9.620.258	11/08/2011	13	S1	Ingá-cipó	<i>Inga edulis</i>	67,00	3,00	3	1	1
1074	401.072	9.620.258	11/08/2011	14	S1	Ingá-cipó	<i>Inga edulis</i>	70,00	5,00	1	2	1
1074	401.072	9.620.258	11/08/2011	15	S1	Macucu-vermelho	<i>Licania heteromorpha</i>	85,00	6,00	1	1	1
1074	401.072	9.620.258	11/08/2011	16	S2	Sumaúma	<i>Ceiba pentandra</i>	220,00	18,00	1	1	1
1074	401.072	9.620.258	11/08/2011	17	S2	Macucu-vermelho	<i>Licania heteromorpha</i>	280,00	11,00	1	1	1
1074	401.072	9.620.258	11/08/2011	18	S2	Macucu-vermelho	<i>Licania heteromorpha</i>	150,00	11,00	1	1	1
1074	401.072	9.620.258	11/08/2011	19	S2	Apuí	<i>Ficus nymphaeifolia</i>	320,00	15,00	1	1	1
1074	401.072	9.620.258	11/08/2011	20	S2	Oiti	<i>Indeterminada</i>	270,00	17,00	1	1	1
1074	401.072	9.620.258	11/08/2011	21	S2	Andiroba	<i>Carapa guianensis</i>	188,00	14,00	1	1	1
1074	401.072	9.620.258	11/08/2011	22	S2	Melancieiro	<i>Alexa grandiflora</i>	152,00	19,00	1	2	1
1074	401.072	9.620.258	11/08/2011	23	S2	Melancieiro	<i>Alexa grandiflora</i>	202,00	21,00	1	1	1
1074	401.072	9.620.258	11/08/2011	24	S2	Breu-branco	<i>Protium pallidum</i>	171,00	12,00	1	2	1
1074	401.072	9.620.258	11/08/2011	25	S2	Melancieiro	<i>Alexa grandiflora</i>	198,00	18,00	1	1	1

## BANCO DE DADOS ARBOREO

U.A.	X	Y	DATA	ARV.N	SUBNÍV.	NOME POPULAR	BINÔMIO	CAP (CM)	H COM (M)	QA	QF	FV
1074	401.072	9.620.258	11/08/2011	26	S2	Ingá-cipó	<i>Inga edulis</i>	134,00	5,00	1	2	1
1074	401.072	9.620.258	11/08/2011	27	S2	Jarana	<i>Indeterminada</i>	172,00	15,00	1	1	1
1074	401.072	9.620.258	11/08/2011	28	S2	Ipê-amarelo	<i>Tabebuia serratifolia</i>	181,00	19,00	1	1	1
1075	401.064	9.620.011	11/08/2011	1	S2	Melancieiro	<i>Alexa grandiflora</i>	182,00	20,00	1	1	1
1075	401.064	9.620.011	11/08/2011	2	R1	Goiaba	<i>Psidium acutangulum</i>	41,00	5,00	1	1	1
1075	401.064	9.620.011	11/08/2011	3	R1	Pimenta-de-macaco	<i>Xylopia aromatica</i>	16,00	2,50	1	1	2
1075	401.064	9.620.011	11/08/2011	4	R1	Ata-amejú	<i>Fusaea longifolia</i>	22,00	3,00	1	2	1
1075	401.064	9.620.011	11/08/2011	5	R1	Marupá	<i>Simarouba amara</i>	19,00	3,50	1	1	1
1075	401.064	9.620.011	11/08/2011	6	S2	Carapanaúba	<i>Aspidosperma nitidum</i>	142,00	16,00	1	2	1
1075	401.064	9.620.011	11/08/2011	7	R1	Jeniparana	<i>Gustavia augusta</i>	37,00	8,00	1	1	1
1075	401.064	9.620.011	11/08/2011	8	R1	Uxirana	<i>Vantanea parviflora</i>	28,00	3,00	1	2	1
1075	401.064	9.620.011	11/08/2011	9	R1	Breu-mescla	<i>Tetragastris altissima</i>	59,00	6,00	1	1	1
1075	401.064	9.620.011	11/08/2011	10	R1	João-mole	<i>Guapira venosa</i>	20,00	2,50	1	2	1
1075	401.064	9.620.011	11/08/2011	11	S1	Breu-grande	<i>Protium robustum</i>	92,00	10,00	1	2	1
1075	401.064	9.620.011	11/08/2011	12	S1	Pará-pará	<i>Jacaranda copaia</i>	73,00	13,00	1	1	1
1075	401.064	9.620.011	11/08/2011	13	S1	Pará-pará	<i>Jacaranda copaia</i>	79,00	15,00	1	2	1
1075	401.064	9.620.011	11/08/2011	14	S1	Pinheiro-bravo	<i>Podocarpus sellowii</i>	90,00	16,00	1	1	1
1075	401.064	9.620.011	11/08/2011	15	S2	Castanheira	<i>Bertholletia excelsa</i>	600,00	25,00	1	1	1
1075	401.064	9.620.011	11/08/2011	16	S2	Castanha-de-periquito	<i>Sterculia pruriens</i>	145,00	17,00	1	1	1
1075	401.064	9.620.011	11/08/2011	17	S2	Ingá-vermelho	<i>Inga alba</i>	170,00	15,00	1	2	1
1075	401.064	9.620.011	11/08/2011	18	S2	Caqui	<i>Diospyros artanthifolia</i>	165,00	21,00	1	1	1
1075	401.064	9.620.011	11/08/2011	19	S2	Ingá-vermelho	<i>Inga alba</i>	154,00	5,00	3	2	1
1075	401.064	9.620.011	11/08/2011	20	S2	Pinheiro-bravo	<i>Podocarpus sellowii</i>	145,00	16,00	1	2	1
1075	401.064	9.620.011	11/08/2011	21	S2	Melancieiro	<i>Alexa grandiflora</i>	252,00	18,00	1	1	1
1075	401.064	9.620.011	11/08/2011	22	S2	Ingá-vermelho	<i>Inga alba</i>	148,00	14,00	1	1	1
1076	401.232	9.623.202	11/08/2011	1	S1	Goiabão	<i>Chrysophyllum lucentifolium subsp.</i>	69,00	12,00	1	1	1
1076	401.232	9.623.202	11/08/2011	2	R1	Louro	<i>Rhodostemonodaphne grandis</i>	19,00	2,00	1	1	1
1076	401.232	9.623.202	11/08/2011	3	R1	Louro	<i>Rhodostemonodaphne grandis</i>	20,00	2,00	1	1	1
1076	401.232	9.623.202	11/08/2011	4	R1	Virola	<i>Virola albidiflora</i>	29,00	3,00	1	1	1
1076	401.232	9.623.202	11/08/2011	5	R1	Quina	<i>Quiina amazonica</i>	47,00	6,00	1	1	1
1076	401.232	9.623.202	11/08/2011	6	R1	Inajá	<i>Attalea maripa</i>	32,00	8,00	1	1	3
1076	401.232	9.623.202	11/08/2011	7	R1	Muirapiranga-branca	<i>Brosimum lactescens</i>	25,00	7,00	1	1	1
1076	401.232	9.623.202	11/08/2011	8	R1	Pau-de-tucandeira	<i>Poecilanthe effusa</i>	21,00	3,00	2	2	1
1076	401.232	9.623.202	11/08/2011	9	S2	Louro	<i>Rhodostemonodaphne grandis</i>	130,00	18,00	1	1	1
1076	401.232	9.623.202	11/08/2011	10	S1	Tachi	<i>Sclerolobium albiflorum</i>	79,00	18,00	1	1	1

## BANCO DE DADOS ARBOREO

U.A.	X	Y	DATA	ARV.N	SUBNÍV.	NOME POPULAR	BINÔMIO	CAP (CM)	H COM (M)	QA	QF	FV
1076	401.232	9.623.202	11/08/2011	11	S1	Melancieiro	<i>Alexa grandiflora</i>	122,00	15,00	1	1	1
1076	401.232	9.623.202	11/08/2011	12	S2	Jarana	<i>Indeterminada</i>	150,00	12,00	1	1	1
1076	401.232	9.623.202	11/08/2011	13	S2	Burra-leiteira	<i>Sapium marmieri</i>	141,00	20,00	1	1	1
1076	401.232	9.623.202	11/08/2011	14	S2	Bucheira	<i>Christannia sp.</i>	207,00	18,00	1	1	1
1076	401.232	9.623.202	11/08/2011	15	S2	Melancieiro	<i>Alexa grandiflora</i>	260,00	24,00	1	1	1
1077	401.240	9.622.965	11/08/2011	1	R1	Açaí	<i>Euterpe oleracea</i>	21,00	8,00	1	1	3
1077	401.240	9.622.965	11/08/2011	2	R1	Açaí	<i>Euterpe oleracea</i>	45,00	6,00	1	1	3
1077	401.240	9.622.965	11/08/2011	3	R1	Açaí	<i>Euterpe oleracea</i>	35,50	4,00	1	1	3
1077	401.240	9.622.965	11/08/2011	4	R1	Açaí	<i>Euterpe oleracea</i>	44,00	7,00	1	1	3
1077	401.240	9.622.965	11/08/2011	5	R1	Açaí	<i>Euterpe oleracea</i>	45,00	10,00	1	1	3
1077	401.240	9.622.965	11/08/2011	6	R1	Melancieiro	<i>Alexa grandiflora</i>	45,00	12,00	1	1	1
1077	401.240	9.622.965	11/08/2011	7	R1	Paxiúba	<i>Iriartea exorrhiza</i>	55,00	18,00	1	1	3
1077	401.240	9.622.965	11/08/2011	8	S1	Cupuarana	<i>Indeterminada</i>	108,00	12,00	1	1	1
1077	401.240	9.622.965	11/08/2011	9	R1	Coco	<i>Indeterminada</i>	55,00	3,00	1	1	3
1077	401.240	9.622.965	11/08/2011	10	R1	Cupuarana	<i>Indeterminada</i>	46,00	5,00	1	1	1
1077	401.240	9.622.965	11/08/2011	11	R1	Açaí	<i>Euterpe oleracea</i>	26,00	4,00	1	1	3
1077	401.240	9.622.965	11/08/2011	12	S1	Cupuarana	<i>Indeterminada</i>	111,00	13,00	1	1	1
1077	401.240	9.622.965	11/08/2011	13	S1	Cupuarana	<i>Indeterminada</i>	90,00	14,00	1	1	1
1077	401.240	9.622.965	11/08/2011	14	S1	Embaúba-branca	<i>Cecropia palmata</i>	74,00	18,00	1	1	1
1077	401.240	9.622.965	11/08/2011	15	S2	Quina	<i>Quiina amazonica</i>	280,00	20,00	1	1	1
1081	401.480	9.623.241	11/08/2011	1	R1	Muiratinga-branca	<i>Maquira sclerophylla</i>	18,00	4,00	1	1	1
1081	401.480	9.623.241	11/08/2011	2	R1	Ortiga	<i>Urera caracasana</i>	21,00	2,00	1	1	1
1081	401.480	9.623.241	11/08/2011	3	R1	Ortiga	<i>Urera caracasana</i>	23,00	5,00	1	1	1
1081	401.480	9.623.241	11/08/2011	4	R1	João-mole	<i>Guapira venosa</i>	38,00	7,00	1	1	1
1081	401.480	9.623.241	11/08/2011	5	R1	Quararibea	<i>Quararibea guianensis</i>	17,00	4,00	1	1	1
1081	401.480	9.623.241	11/08/2011	6	R1	Louro	<i>Rhodostemonodaphne grandis</i>	47,00	7,00	1	3	1
1081	401.480	9.623.241	11/08/2011	7	R1	João-mole	<i>Guapira venosa</i>	20,00	4,00	2	2	1
1081	401.480	9.623.241	11/08/2011	8	S2	Ipê-amarelo	<i>Tabebuia serratifolia</i>	280,00	15,00	1	1	1
1081	401.480	9.623.241	11/08/2011	9	S2	Mulungu	<i>Erythrina fusca</i>	132,00	19,00	1	1	1
1081	401.480	9.623.241	11/08/2011	10	S1	Breu-mescla	<i>Tetragastris altissima</i>	71,00	8,00	3	1	1
1081	401.480	9.623.241	11/08/2011	11	S1	Mulungu	<i>Erythrina fusca</i>	94,00	10,00	1	1	1
1081	401.480	9.623.241	11/08/2011	12	S2	Castanheira	<i>Bertholletia excelsa</i>	225,00	29,00	1	1	1
1081	401.480	9.623.241	11/08/2011	13	S2	Ingá-vermelho	<i>Inga alba</i>	142,00	20,00	1	1	1
1081	401.480	9.623.241	11/08/2011	14	S2	Mamãozinho	<i>Jaracatia sp</i>	160,00	17,00	1	1	1
1081	401.480	9.623.241	11/08/2011	15	S2	Mamãozinho	<i>Jaracatia sp</i>	148,00	22,00	1	1	1

## BANCO DE DADOS ARBOREO

U.A.	X	Y	DATA	ARV.N	SUBNÍV.	NOME POPULAR	BINÔMIO	CAP (CM)	H COM (M)	QA	QF	FV
1081	401.480	9.623.241	11/08/2011	16	S2	Cupuaçurana	<i>Matisia paraensis</i>	130,00	18,00	1	1	1
1082	401.480	9.623.006	11/08/2011	1	S2	Jarana	<i>Indeterminada</i>	200,00	20,00	1	1	1
1086	401.678	9.623.235	11/08/2011	1	R1	Jeniparana	<i>Gustavia augusta</i>	19,00	2,00	3	1	1
1086	401.678	9.623.235	11/08/2011	2	R1	Ata-amejú	<i>Fusaea longifolia</i>	45,00	5,00	1	1	1
1086	401.678	9.623.235	11/08/2011	3	R1	Pati	<i>Syagrus sp.</i>	26,00	3,00	1	1	3
1086	401.678	9.623.235	11/08/2011	4	R1	Jeniparana	<i>Gustavia augusta</i>	23,00	1,50	1	2	1
1086	401.678	9.623.235	11/08/2011	5	R1	Banana-brava	<i>Phenakospermum guyannense</i>	33,00	2,00	1	1	2
1086	401.678	9.623.235	11/08/2011	6	R1	Banana-brava	<i>Phenakospermum guyannense</i>	51,00	1,50	1	1	2
1086	401.678	9.623.235	11/08/2011	7	R1	Banana-brava	<i>Phenakospermum guyannense</i>	27,00	1,50	1	1	2
1086	401.678	9.623.235	11/08/2011	8	R1	Banana-brava	<i>Phenakospermum guyannense</i>	27,00	1,50	1	1	2
1086	401.678	9.623.235	11/08/2011	9	R1	Rapê-de-indio	<i>Capparis coccolobifolia</i>	28,00	3,00	1	1	1
1086	401.678	9.623.235	11/08/2011	10	R1	Ingá 4	<i>Inga falcistipula</i>	40,00	12,00	1	1	1
1086	401.678	9.623.235	11/08/2011	11	R1	João-mole	<i>Guapira venosa</i>	37,00	2,00	1	1	1
1086	401.678	9.623.235	11/08/2011	12	S2	Melancieiro	<i>Alexa grandiflora</i>	164,00	10,00	1	1	1
1086	401.678	9.623.235	11/08/2011	13	S1	Ata-amejú	<i>Fusaea longifolia</i>	72,00	9,00	1	1	1
1086	401.678	9.623.235	11/08/2011	14	S2	Sucupira	<i>Senna silvestris</i>	150,00	15,00	1	1	1
1086	401.678	9.623.235	11/08/2011	15	S2	Abiurana-amarela	<i>Pouteria sp.</i>	172,00	17,00	1	1	1
1086	401.678	9.623.235	11/08/2011	16	S2	Andiroba	<i>Carapa guianensis</i>	255,00	26,00	1	1	1
1086	401.678	9.623.235	11/08/2011	17	S2	Fava	<i>Albizia corymbosa</i>	140,00	19,00	1	2	1
1086	401.678	9.623.235	11/08/2011	18	S2	Ingá 4	<i>Inga falcistipula</i>	162,00	6,00	1	1	1
1086	401.678	9.623.235	11/08/2011	19	S2	Amarelão	<i>Apuleia leiocarpa</i>	210,00	12,00	1	1	1
1087	401.688	9.623.001	11/08/2011	1	S1	Louro	<i>Rhodostemonodaphne grandis</i>	68,00	5,00	1	2	1
1087	401.688	9.623.001	11/08/2011	2	S1	Breu	<i>Protium sp.</i>	87,00	6,00	1	2	1
1087	401.688	9.623.001	11/08/2011	3	R1	Breu	<i>Protium sp.</i>	26,00	4,00	1	1	1
1087	401.688	9.623.001	11/08/2011	4	R1	Jeniparana	<i>Gustavia augusta</i>	48,00	7,00	1	1	1
1087	401.688	9.623.001	11/08/2011	5	R1	Jutairana	<i>Cynometra bauhiniifolia</i>	36,00	5,00	1	1	1
1087	401.688	9.623.001	11/08/2011	6	R1	Melancieiro	<i>Alexa grandiflora</i>	13,00	1,50	1	1	1
1087	401.688	9.623.001	11/08/2011	7	R1	Pati	<i>Syagrus sp.</i>	17,00	4,00	1	1	3
1087	401.688	9.623.001	11/08/2011	8	S1	Louro	<i>Rhodostemonodaphne grandis</i>	77,00	16,00	1	1	1
1087	401.688	9.623.001	11/08/2011	9	R1	Breu-grande	<i>Protium robustum</i>	26,00	6,00	1	1	1
1087	401.688	9.623.001	11/08/2011	10	R1	Jeniparana	<i>Gustavia augusta</i>	14,00	2,00	3	1	1
1087	401.688	9.623.001	11/08/2011	11	S1	Breu	<i>Protium sp.</i>	79,00	15,00	1	1	1
1087	401.688	9.623.001	11/08/2011	12	S1	Matamatá	<i>Eschweilera sp.</i>	90,00	1,70	1	3	1
1087	401.688	9.623.001	11/08/2011	13	S1	Bacaba	<i>Oenocarpus bacaba</i>	72,00	5,00	1	1	3
1087	401.688	9.623.001	11/08/2011	14	S1	Breu	<i>Protium sp.</i>	80,00	9,00	1	1	1



## BANCO DE DADOS ARBOREO

U.A.	X	Y	DATA	ARV.N	SUBNÍV.	NOME POPULAR	BINÔMIO	CAP (CM)	H COM (M)	QA	QF	FV
1087	401.688	9.623.001	11/08/2011	15	S2	Louro	<i>Rhodostemonodaphne grandis</i>	131,00	15,00	1	1	1
1087	401.688	9.623.001	11/08/2011	16	S1	Guajará	<i>Pouteria eugeniifolia</i>	75,00	10,00	1	1	1
1087	401.688	9.623.001	11/08/2011	17	S2	Melancieiro	<i>Alexa grandiflora</i>	148,00	16,00	1	1	1
1087	401.688	9.623.001	11/08/2011	18	S2	Ata-amejú	<i>Fusaea longifolia</i>	146,00	23,00	1	1	1
1088	401.679	9.622.756	11/08/2011	1	R1	Morototó	<i>Schefflera morototoni</i>	46,00	11,00	2	1	1
1088	401.679	9.622.756	11/08/2011	2	R1	Morototó	<i>Schefflera morototoni</i>	43,00	9,00	2	1	1
1088	401.679	9.622.756	11/08/2011	3	R1	Breu	<i>Protium sp.</i>	20,00	2,00	1	1	1
1088	401.679	9.622.756	11/08/2011	4	R1	Embaúba	<i>Cecropia obtusa</i>	51,00	9,00	1	2	1
1088	401.679	9.622.756	11/08/2011	5	S2	Jarana	<i>Indeterminada</i>	162,00	10,00	1	1	1
1088	401.679	9.622.756	11/08/2011	6	S2	Melancieiro	<i>Alexa grandiflora</i>	195,00	19,00	1	1	1
1088	401.679	9.622.756	11/08/2011	7	S2	Jarana	<i>Indeterminada</i>	186,00	22,00	1	1	1
1089	401.683	9.622.500	11/08/2011	1	R1	Jeniparana	<i>Gustavia augusta</i>	18,00	2,00	1	2	1
1089	401.683	9.622.500	11/08/2011	2	R1	Cacau	<i>Theobroma cacao</i>	57,00	6,00	1	1	1
1089	401.683	9.622.500	11/08/2011	3	R1	Jeniparana	<i>Gustavia augusta</i>	28,00	3,00	1	1	1
1089	401.683	9.622.500	11/08/2011	4	R1	João-mole	<i>Guapira venosa</i>	16,00	2,00	1	1	1
1089	401.683	9.622.500	11/08/2011	5	R1	Espeturana	<i>Cupania scrobiculata</i>	16,00	5,00	1	1	1
1089	401.683	9.622.500	11/08/2011	6	R1	Melancieiro	<i>Alexa grandiflora</i>	44,00	8,00	1	1	1
1089	401.683	9.622.500	11/08/2011	7	R1	Jeniparana	<i>Gustavia augusta</i>	17,00	3,00	1	1	1
1089	401.683	9.622.500	11/08/2011	8	R1	Jeniparana	<i>Gustavia augusta</i>	14,00	3,00	1	2	1
1089	401.683	9.622.500	11/08/2011	9	R1	Jeniparana	<i>Gustavia augusta</i>	16,00	3,00	1	1	1
1089	401.683	9.622.500	11/08/2011	10	R1	Camurim	<i>Indeterminada</i>	59,00	17,00	1	1	1
1089	401.683	9.622.500	11/08/2011	11	R1	Jeniparana	<i>Gustavia augusta</i>	17,00	6,00	1	1	1
1089	401.683	9.622.500	11/08/2011	12	R1	Amapá	<i>Brosimum sp.</i>	52,00	9,00	1	1	1
1089	401.683	9.622.500	11/08/2011	13	R1	Jeniparana	<i>Gustavia augusta</i>	20,00	4,00	1	1	1
1089	401.683	9.622.500	11/08/2011	14	R1	Jeniparana	<i>Gustavia augusta</i>	27,00	8,00	1	1	1
1089	401.683	9.622.500	11/08/2011	15	R1	Breu	<i>Protium sp.</i>	13,00	6,00	1	1	1
1089	401.683	9.622.500	11/08/2011	16	R1	Jeniparana	<i>Gustavia augusta</i>	16,00	1,00	1	2	1
1089	401.683	9.622.500	11/08/2011	17	R1	Melancieiro	<i>Alexa grandiflora</i>	37,00	2,00	1	1	1
1089	401.683	9.622.500	11/08/2011	18	R1	Guajará	<i>Pouteria eugeniifolia</i>	55,00	9,00	1	1	1
1089	401.683	9.622.500	11/08/2011	19	S1	Sumaúma	<i>Ceiba pentandra</i>	90,00	9,00	1	1	1
1089	401.683	9.622.500	11/08/2011	20	S1	Jatuá	<i>Trichilia sp.</i>	74,00	14,00	1	1	1
1089	401.683	9.622.500	11/08/2011	21	S1	Jeniparana	<i>Gustavia augusta</i>	121,00	13,00	1	1	1
1089	401.683	9.622.500	11/08/2011	22	R1	Jeniparana	<i>Gustavia augusta</i>	58,00	6,00	3	1	1
1089	401.683	9.622.500	11/08/2011	23	S1	Pau-preto	<i>Cenostigma tocantinum</i>	89,00	6,00	1	3	1
1089	401.683	9.622.500	11/08/2011	24	S2	Castanheira	<i>Bertholletia excelsa</i>	600,00	28,00	1	1	1

## BANCO DE DADOS ARBOREO

U.A.	X	Y	DATA	ARV.N	SUBNÍV.	NOME POPULAR	BINÔMIO	CAP (CM)	H COM (M)	QA	QF	FV
1089	401.683	9.622.500	11/08/2011	25	S2	Pau-preto	<i>Cenostigma tocaninum</i>	171,00	14,00	1	1	1
1089	401.683	9.622.500	11/08/2011	26	S2	Pau-preto	<i>Cenostigma tocaninum</i>	191,00	6,00	1	2	1
1089	401.683	9.622.500	11/08/2011	27	S2	Pau-preto	<i>Cenostigma tocaninum</i>	126,00	8,00	1	1	1
1089	401.683	9.622.500	11/08/2011	28	S2	Abiurana-amarela	<i>Pouteria sp.</i>	137,00	12,00	1	1	1
1089	401.683	9.622.500	11/08/2011	29	S2	Jatobá	<i>Hymenaea courbaril</i>	236,00	26,00	1	1	1
1089	401.683	9.622.500	11/08/2011	30	S2	Pau-preto	<i>Cenostigma tocaninum</i>	139,00	19,00	1	1	1
1089	401.683	9.622.500	11/08/2011	31	S2	Bucheira	<i>Christannia sp.</i>	150,00	26,00	1	1	1
1089	401.683	9.622.500	11/08/2011	32	S2	Bucheira	<i>Christannia sp.</i>	150,00	19,00	1	1	1
1089	401.683	9.622.500	11/08/2011	33	S2	Fava	<i>Albizia corymbosa</i>	132,00	19,00	1	1	1
1089	401.683	9.622.500	11/08/2011	34	S2	Pau-preto	<i>Cenostigma tocaninum</i>	156,00	9,00	1	1	1
1089	401.683	9.622.500	11/08/2011	35	S2	Castanheira	<i>Bertholletia excelsa</i>	430,00	26,00	1	1	1
1089	401.683	9.622.500	11/08/2011	36	S2	Pau-preto	<i>Cenostigma tocaninum</i>	138,00	4,00	1	1	1
1089	401.683	9.622.500	11/08/2011	37	S2	Bucheira	<i>Christannia sp.</i>	380,00	26,00	1	1	1
1089	401.683	9.622.500	11/08/2011	38	S2	Pau-preto	<i>Cenostigma tocaninum</i>	150,00	6,00	1	3	1
1089	401.683	9.622.500	11/08/2011	39	S2	Pau-preto	<i>Cenostigma tocaninum</i>	137,00	2,00	1	3	1
1089	401.683	9.622.500	11/08/2011	40	S2	Embaubão	<i>Pourouma mollis</i>	137,00	16,00	1	1	1
1090	401.693	9.622.261	11/08/2011	1	S1	Ingá 4	<i>Inga falcistipula</i>	119,00	12,00	1	1	1
1090	401.693	9.622.261	11/08/2011	2	R1	Jeniparana	<i>Gustavia augusta</i>	21,00	4,00	1	2	1
1090	401.693	9.622.261	11/08/2011	3	R1	Louro	<i>Rhodostemonodaphne grandis</i>	22,00	8,00	1	1	1
1090	401.693	9.622.261	11/08/2011	4	R1	Breu	<i>Protium sp.</i>	47,00	7,00	1	1	1
1090	401.693	9.622.261	11/08/2011	5	R1	Louro	<i>Rhodostemonodaphne grandis</i>	29,00	12,00	1	1	1
1090	401.693	9.622.261	11/08/2011	6	R1	Jeniparana	<i>Gustavia augusta</i>	15,00	6,00	1	1	1
1090	401.693	9.622.261	11/08/2011	7	R1	Amapá	<i>Brosimum sp.</i>	57,00	14,00	1	1	1
1090	401.693	9.622.261	11/08/2011	8	R1	Tachi	<i>Sclerolobium albiflorum</i>	49,00	12,00	1	1	1
1090	401.693	9.622.261	11/08/2011	9	R1	Guajará	<i>Pouteria eugeniifolia</i>	48,00	9,00	1	1	1
1090	401.693	9.622.261	11/08/2011	10	R1	Jeniparana	<i>Gustavia augusta</i>	14,00	2,00	1	1	1
1090	401.693	9.622.261	11/08/2011	11	R1	Louro	<i>Rhodostemonodaphne grandis</i>	59,00	11,00	1	2	1
1090	401.693	9.622.261	11/08/2011	12	R1	Pau-preto	<i>Cenostigma tocaninum</i>	54,00	5,00	1	1	1
1090	401.693	9.622.261	11/08/2011	13	R1	Pau-preto	<i>Cenostigma tocaninum</i>	16,00	2,00	1	1	1
1090	401.693	9.622.261	11/08/2011	14	R1	Maria-mole	<i>Neea floribunda</i>	16,00	10,00	1	1	1
1090	401.693	9.622.261	11/08/2011	15	S1	Virola-crebrinervia	<i>Virola crebrinervia</i>	78,00	16,00	1	2	1
1090	401.693	9.622.261	11/08/2011	16	S2	Louro	<i>Rhodostemonodaphne grandis</i>	192,00	18,00	1	1	1
1090	401.693	9.622.261	11/08/2011	17	S2	Abiurana-amarela	<i>Pouteria sp.</i>	221,00	20,00	1	1	1
1090	401.693	9.622.261	11/08/2011	18	S2	Melancieiro	<i>Alexa grandiflora</i>	180,00	14,00	1	1	1
1090	401.693	9.622.261	11/08/2011	19	S2	Ingá 4	<i>Inga falcistipula</i>	126,00	16,00	1	1	1

## BANCO DE DADOS ARBOREO

U.A.	X	Y	DATA	ARV.N	SUBNÍV.	NOME POPULAR	BINÔMIO	CAP (CM)	H COM (M)	QA	QF	FV
1090	401.693	9.622.261	11/08/2011	20	S2	Louro	<i>Rhodostemonodaphne grandis</i>	138,00	14,00	1	1	1
1090	401.693	9.622.261	11/08/2011	21	S2	Jeniparana	<i>Gustavia augusta</i>	156,00	12,00	1	1	1
1090	401.693	9.622.261	11/08/2011	22	S2	Abiurana-amarela	<i>Pouteria sp.</i>	150,00	14,00	1	1	1
1090	401.693	9.622.261	11/08/2011	23	S2	Ingá 4	<i>Inga falcistipula</i>	150,00	6,00	1	3	1
1107	402.078	9.621.238	11/08/2011	1	R1	Breu-duro	<i>Protium polybotryum</i>	41,00	6,00	1	1	1
1107	402.078	9.621.238	11/08/2011	2	R1	Pitomba	<i>Talisia longifolia</i>	23,00	4,00	1	1	1
1107	402.078	9.621.238	11/08/2011	3	R1	Louro-abacata	<i>Nectandra pulverulenta</i>	30,00	6,00	1	1	1
1107	402.078	9.621.238	11/08/2011	4	R1	Lacre-vermelho-folha-miúda	<i>Vismia guianensis</i>	19,00	5,00	1	1	1
1107	402.078	9.621.238	11/08/2011	5	R1	Pitomba	<i>Talisia longifolia</i>	15,00	4,00	1	1	1
1107	402.078	9.621.238	11/08/2011	6	S2	Tachi-preto	<i>Tachigali myrmecophila</i>	173,00	5,00	3	1	1
1107	402.078	9.621.238	11/08/2011	7	S1	Louro	<i>Rhodostemonodaphne grandis</i>	96,00	5,00	1	1	1
1107	402.078	9.621.238	11/08/2011	8	S2	Envira-dura	<i>Ephedranthus amazonicus</i>	127,00	5,00	1	1	1
1107	402.078	9.621.238	11/08/2011	9	S1	Acapú	<i>Vouacapoua americana</i>	89,00	8,00	1	1	1
1107	402.078	9.621.238	11/08/2011	10	S1	Acapú	<i>Vouacapoua americana</i>	120,00	10,00	1	1	1
1107	402.078	9.621.238	11/08/2011	11	S1	Breu-grande	<i>Protium robustum</i>	84,00	8,00	1	1	1
1107	402.078	9.621.238	11/08/2011	12	S1	Melancieiro	<i>Alexa grandiflora</i>	67,00	12,00	1	1	1
1107	402.078	9.621.238	11/08/2011	13	S1	Casca-seca	<i>Indeterminada</i>	63,00	8,00	1	1	1
1107	402.078	9.621.238	11/08/2011	14	S2	Timborana folha miúda	<i>Newtonia suaveolens</i>	135,00	10,00	1	1	1
1107	402.078	9.621.238	11/08/2011	15	S2	Jatobá	<i>Hymenaea courbaril</i>	160,00	15,00	1	1	1
1107	402.078	9.621.238	11/08/2011	16	S2	Quina	<i>Quiina amazonica</i>	382,00	18,00	1	2	1
1107	402.078	9.621.238	11/08/2011	17	S2	Cupiúba	<i>Goupia glabra</i>	173,00	12,00	1	1	1
1107	402.078	9.621.238	11/08/2011	18	S2	Acapú	<i>Vouacapoua americana</i>	169,00	10,00	1	3	1
1107	402.078	9.621.238	11/08/2011	19	S2	Muiracatiara	<i>Astronium gracile</i>	184,00	16,00	1	1	1
1108	402.087	9.621.016	11/08/2011	1	R1	João-mole	<i>Guapira venosa</i>	54,00	8,00	1	1	1
1108	402.087	9.621.016	11/08/2011	2	S2	Acapú	<i>Vouacapoua americana</i>	199,00	10,00	1	1	1
1108	402.087	9.621.016	11/08/2011	3	R1	Envira-preta	<i>Guatteria poeppigiana</i>	23,00	6,00	1	1	1
1108	402.087	9.621.016	11/08/2011	4	R1	Pitomba	<i>Talisia longifolia</i>	18,00	3,00	3	1	1
1108	402.087	9.621.016	11/08/2011	5	R1	Lacre-branco	<i>Vismia cayennensis var. sessilifo</i>	33,00	10,00	1	1	1
1108	402.087	9.621.016	11/08/2011	6	R1	Casca-seca	<i>Indeterminada</i>	16,00	4,00	1	1	1
1108	402.087	9.621.016	11/08/2011	7	R1	Breu-grande	<i>Protium robustum</i>	23,50	4,00	1	1	1
1108	402.087	9.621.016	11/08/2011	8	R1	Amarelão	<i>Apuleia leiocarpa</i>	18,50	4,00	1	1	1
1108	402.087	9.621.016	11/08/2011	9	R1	Matamatá	<i>Eschweilera sp.</i>	31,00	3,00	1	1	1
1108	402.087	9.621.016	11/08/2011	10	R1	Matamatá	<i>Eschweilera sp.</i>	29,00	3,00	1	1	1
1108	402.087	9.621.016	11/08/2011	11	R1	Embaúba-benguê	<i>Pourouma sp.</i>	16,50	6,00	1	1	1
1108	402.087	9.621.016	11/08/2011	12	R1	Guajará-preto-seco	<i>Radkofferela macrocarpa</i>	43,00	8,00	1	1	1

## BANCO DE DADOS ARBOREO

U.A.	X	Y	DATA	ARV.N	SUBNÍV.	NOME POPULAR	BINÔMIO	CAP (CM)	H COM (M)	QA	QF	FV
1108	402.087	9.621.016	11/08/2011	13	R1	Acapú	<i>Vouacapoua americana</i>	25,00	5,00	1	1	1
1108	402.087	9.621.016	11/08/2011	14	R1	Pitomba	<i>Talisia longifolia</i>	36,50	6,00	1	1	1
1108	402.087	9.621.016	11/08/2011	15	R1	Matamatá	<i>Eschweilera sp.</i>	27,50	3,00	1	1	1
1108	402.087	9.621.016	11/08/2011	16	R1	Breu-grande	<i>Protium robustum</i>	17,00	2,00	1	1	1
1108	402.087	9.621.016	11/08/2011	17	R1	Envira-dura	<i>Xylopia ochrantha</i>	18,50	4,00	1	1	1
1108	402.087	9.621.016	11/08/2011	18	R1	Louro-pimenta	<i>Ocotea canaliculata</i>	15,00	6,00	1	1	1
1108	402.087	9.621.016	11/08/2011	19	R1	Gombeira	<i>Sorocea sp.</i>	14,00	1,50	3	1	1
1108	402.087	9.621.016	11/08/2011	20	S2	Virola-crebrinervia	<i>Virola crebrinervia</i>	143,00	16,00	1	1	1
1108	402.087	9.621.016	11/08/2011	21	S2	Acapú	<i>Vouacapoua americana</i>	214,00	12,00	1	2	1
1108	402.087	9.621.016	11/08/2011	22	S1	Jarana-folha-grande	<i>Lecythis itacaiunensis</i>	82,00	12,00	1	1	1
1108	402.087	9.621.016	11/08/2011	23	S1	Acapú	<i>Vouacapoua americana</i>	120,00	14,00	1	1	1
1108	402.087	9.621.016	11/08/2011	24	S2	Tento-vermelho	<i>Ormosia holerythra</i>	167,00	18,00	1	1	1
1108	402.087	9.621.016	11/08/2011	25	S2	Acapú	<i>Vouacapoua americana</i>	138,00	14,00	1	1	1
1108	402.087	9.621.016	11/08/2011	26	S2	Acapú	<i>Vouacapoua americana</i>	218,00	14,00	1	3	1
1108	402.087	9.621.016	11/08/2011	27	S2	Timborana	<i>Pseudopiptadenia suaveolens</i>	146,00	12,00	1	1	1
1108	402.087	9.621.016	11/08/2011	28	S2	Melancieiro	<i>Alexa grandiflora</i>	243,00	23,00	1	1	1
1108	402.087	9.621.016	11/08/2011	29	S2	Sapucaia	<i>Lecythis pisonis</i>	354,00	20,00	3	1	1
1108	402.087	9.621.016	11/08/2011	30	S2	Fava-tanã	<i>Parkia multijuga</i>	248,00	15,00	1	1	1
1109	402.078	9.620.756	11/08/2011	1	R1	Pau-preto	<i>Cenostigma tocantinum</i>	57,00	8,00	1	1	1
1109	402.078	9.620.756	11/08/2011	2	R1	Pitomba	<i>Talisia longifolia</i>	12,50	2,00	1	1	1
1109	402.078	9.620.756	11/08/2011	3	R1	Pitomba	<i>Talisia longifolia</i>	13,00	3,00	1	1	1
1109	402.078	9.620.756	11/08/2011	4	R1	Melancieiro	<i>Alexa grandiflora</i>	46,00	10,00	1	1	1
1109	402.078	9.620.756	11/08/2011	5	R1	Pitomba	<i>Talisia longifolia</i>	14,00	1,50	1	1	1
1109	402.078	9.620.756	11/08/2011	6	R1	Acapú	<i>Vouacapoua americana</i>	13,00	1,50	1	1	1
1109	402.078	9.620.756	11/08/2011	7	R1	Rapê-de-indio	<i>Capparis coccolobifolia</i>	14,00	4,00	1	1	1
1109	402.078	9.620.756	11/08/2011	8	R1	Breu-vermelho	<i>Protium decandrum</i>	25,00	3,00	1	1	1
1109	402.078	9.620.756	11/08/2011	9	R1	Acapú	<i>Vouacapoua americana</i>	47,00	8,00	1	1	1
1109	402.078	9.620.756	11/08/2011	10	R1	Rapê-de-indio	<i>Capparis coccolobifolia</i>	17,00	3,00	1	1	1
1109	402.078	9.620.756	11/08/2011	11	R1	Bacaba	<i>Oenocarpus bacaba</i>	43,00	2,00	1	1	3
1109	402.078	9.620.756	11/08/2011	12	R1	Sapucaia	<i>Lecythis pisonis</i>	44,50	8,00	1	1	1
1109	402.078	9.620.756	11/08/2011	13	R1	João-mole	<i>Guapira venosa</i>	14,00	3,00	2	1	1
1109	402.078	9.620.756	11/08/2011	14	S1	Inajá	<i>Attalea maripa</i>	97,00	13,00	1	1	3
1109	402.078	9.620.756	11/08/2011	15	S2	Pau-preto	<i>Cenostigma tocantinum</i>	135,00	10,00	1	2	1
1109	402.078	9.620.756	11/08/2011	16	S1	Ingá-peludo	<i>Inga rubiginosa</i>	68,00	12,00	1	1	1
1109	402.078	9.620.756	11/08/2011	17	S1	Quaruba	<i>Vochysia surinamensis</i>	85,00	14,00	1	1	1

## BANCO DE DADOS ARBOREO

U.A.	X	Y	DATA	ARV.N	SUBNÍV.	NOME POPULAR	BINÔMIO	CAP (CM)	H COM (M)	QA	QF	FV
1109	402.078	9.620.756	11/08/2011	18	S1	Jarana-folha-miúda	<i>Lecythis lurida</i>	64,00	10,00	1	1	1
1109	402.078	9.620.756	11/08/2011	19	S2	Acapú	<i>Vouacapoua americana</i>	161,00	6,00	1	1	1
1109	402.078	9.620.756	11/08/2011	20	S1	João-mole	<i>Guapira venosa</i>	63,00	6,00	1	1	1
1109	402.078	9.620.756	11/08/2011	21	S1	Conto-de-caboclo	<i>Pseudima frutescens</i>	68,00	6,00	1	1	1
1109	402.078	9.620.756	11/08/2011	22	S1	Cumarú	<i>Dipteryx odorata</i>	100,00	16,00	1	1	1
1109	402.078	9.620.756	11/08/2011	23	S1	Jarana-folha-miúda	<i>Lecythis lurida</i>	70,00	12,00	1	1	1
1109	402.078	9.620.756	11/08/2011	24	S2	Melancieiro	<i>Alexa grandiflora</i>	267,00	23,00	1	1	1
1109	402.078	9.620.756	11/08/2011	25	S2	Piquiá	<i>Caryocar villosum</i>	322,00	18,00	1	1	1
1109	402.078	9.620.756	11/08/2011	26	S2	Melancieiro	<i>Alexa grandiflora</i>	187,00	16,00	1	1	1
1109	402.078	9.620.756	11/08/2011	27	S2	Amapá	<i>Brosimum sp.</i>	129,00	12,00	1	1	1
1109	402.078	9.620.756	11/08/2011	28	S2	Burra-leiteira	<i>Sapium marmieri</i>	150,00	12,00	1	1	1
1109	402.078	9.620.756	11/08/2011	29	S2	Castanheira	<i>Bertholletia excelsa</i>	370,00	22,00	1	1	1
1109	402.078	9.620.756	11/08/2011	30	S2	Jarana-folha-miúda	<i>Lecythis lurida</i>	200,00	18,00	1	1	1
1110	402.072	9.620.500	11/08/2011	1	R1	Jeniparana-folha-miúda	<i>Gustavia hexapetala</i>	24,00	3,00	1	1	1
1110	402.072	9.620.500	11/08/2011	2	R1	Envira-preta-folha-peluda	<i>Guatteria villosissima</i>	52,00	8,00	1	1	1
1110	402.072	9.620.500	11/08/2011	3	R1	Jarana-folha-grande	<i>Lecythis itacaiunensis</i>	60,00	8,00	1	1	1
1110	402.072	9.620.500	11/08/2011	4	S1	Pau-preto	<i>Cenostigma tocantinum</i>	100,00	6,00	1	3	1
1110	402.072	9.620.500	11/08/2011	5	R1	Jeniparana-folha-miúda	<i>Gustavia hexapetala</i>	29,00	2,00	1	1	1
1110	402.072	9.620.500	11/08/2011	6	R1	Amapá-amargoso	<i>Brosimum potabile</i>	19,00	4,00	1	1	1
1110	402.072	9.620.500	11/08/2011	7	S1	Inajá	<i>Attalea maripa</i>	89,00	7,00	1	1	3
1110	402.072	9.620.500	11/08/2011	8	R1	Amapá	<i>Brosimum sp.</i>	33,00	8,00	1	1	1
1110	402.072	9.620.500	11/08/2011	9	R1	Serrotinho	<i>Indeterminada</i>	16,00	3,00	1	1	1
1110	402.072	9.620.500	11/08/2011	10	R1	Jeniparana-folha-miúda	<i>Gustavia hexapetala</i>	18,00	2,00	1	1	1
1110	402.072	9.620.500	11/08/2011	11	R1	Amarelão	<i>Apuleia leiocarpa</i>	23,00	4,00	1	1	1
1110	402.072	9.620.500	11/08/2011	12	R1	Jeniparana-folha-miúda	<i>Gustavia hexapetala</i>	23,00	3,00	1	1	1
1110	402.072	9.620.500	11/08/2011	13	R1	Breu-vermelho	<i>Protium decandrum</i>	22,00	6,00	1	1	1
1110	402.072	9.620.500	11/08/2011	14	R1	Jeniparana-folha-miúda	<i>Gustavia hexapetala</i>	13,00	2,00	1	1	1
1110	402.072	9.620.500	11/08/2011	15	S1	Goiabão	<i>Chrysophyllum lucentifolium subsp.</i>	65,00	12,00	1	1	1
1110	402.072	9.620.500	11/08/2011	16	S2	Embaúba-vermelha	<i>Cecropia distachya</i>	213,00	16,00	1	1	1
1110	402.072	9.620.500	11/08/2011	17	S2	Melancieiro	<i>Alexa grandiflora</i>	243,00	20,00	1	1	1
1110	402.072	9.620.500	11/08/2011	18	S1	Pau-preto	<i>Cenostigma tocantinum</i>	71,00	6,00	1	2	1
1110	402.072	9.620.500	11/08/2011	19	S1	Inharé	<i>Brosimum sp. 1</i>	96,00	14,00	1	1	1
1110	402.072	9.620.500	11/08/2011	20	S1	Pau-santo	<i>Zollernia paraensis</i>	72,00	10,00	1	1	1
1110	402.072	9.620.500	11/08/2011	21	S1	Ingá-cipó	<i>Inga edulis</i>	78,00	10,00	1	1	1
1110	402.072	9.620.500	11/08/2011	22	S2	Piquiá	<i>Caryocar villosum</i>	555,00	17,00	1	1	1

## BANCO DE DADOS ARBOREO

U.A.	X	Y	DATA	ARV.N	SUBNÍV.	NOME POPULAR	BINÔMIO	CAP (CM)	H COM (M)	QA	QF	FV
1110	402.072	9.620.500	11/08/2011	23	S2	Melancieiro	<i>Alexa grandiflora</i>	133,00	17,00	1	1	1
1110	402.072	9.620.500	11/08/2011	24	S2	Jatobá	<i>Hymenaea courbaril</i>	146,00	14,00	1	1	1
1110	402.072	9.620.500	11/08/2011	25	S2	Melancieiro	<i>Alexa grandiflora</i>	235,00	19,00	1	1	1
1110	402.072	9.620.500	11/08/2011	26	S2	Jarana-folha-miúda	<i>Lecythis lurida</i>	200,00	12,00	1	1	1
1110	402.072	9.620.500	11/08/2011	27	S2	Ipê-amarelo	<i>Tabebuia serratifolia</i>	155,00	10,00	1	1	1
1110	402.072	9.620.500	11/08/2011	28	S2	Embaubão	<i>Pourouma mollis</i>	130,00	14,00	1	1	1
1078	401.280	9.620.500	12/08/2011	1	S1	Melancieiro	<i>Alexa grandiflora</i>	72,00	13,00	1	2	1
1078	401.280	9.620.500	12/08/2011	2	S1	Andiroba	<i>Carapa guianensis</i>	116,00	12,00	1	1	1
1078	401.280	9.620.500	12/08/2011	3	R1	Jeniparana	<i>Gustavia augusta</i>	22,00	3,00	1	2	1
1078	401.280	9.620.500	12/08/2011	4	S1	Licuri	<i>Syagrus coronata</i>	86,00	7,00	1	1	3
1078	401.280	9.620.500	12/08/2011	5	R1	Açaí	<i>Euterpe oleracea</i>	29,00	8,00	1	1	3
1078	401.280	9.620.500	12/08/2011	6	R1	Açaí	<i>Euterpe oleracea</i>	18,00	5,00	1	1	3
1078	401.280	9.620.500	12/08/2011	7	R1	Açaí	<i>Euterpe oleracea</i>	25,00	7,00	1	1	3
1078	401.280	9.620.500	12/08/2011	8	R1	Açaí	<i>Euterpe oleracea</i>	31,00	14,00	1	3	3
1078	401.280	9.620.500	12/08/2011	9	S2	Andiroba	<i>Carapa guianensis</i>	180,00	10,00	1	1	1
1078	401.280	9.620.500	12/08/2011	10	R1	Goiabinha-da-mata	<i>Eugenia belemitana</i>	29,00	4,50	1	2	1
1078	401.280	9.620.500	12/08/2011	11	S2	Burra-leiteira	<i>Sapium marmieri</i>	162,00	14,00	1	1	1
1078	401.280	9.620.500	12/08/2011	12	R1	Ata-amejú	<i>Fusaea longifolia</i>	32,00	6,00	1	2	1
1078	401.280	9.620.500	12/08/2011	13	S1	Ingá-mirim	<i>Inga laurifolia</i>	75,00	5,00	3	3	1
1078	401.280	9.620.500	12/08/2011	14	S1	Cipó-pau	<i>Memora magnifica</i>	103,00	13,00	1	1	1
1078	401.280	9.620.500	12/08/2011	15	S1	Abiurana	<i>Pouteria gongrijpii</i>	94,00	10,00	1	1	1
1078	401.280	9.620.500	12/08/2011	16	S2	Andiroba	<i>Carapa guianensis</i>	173,00	14,00	1	1	1
1078	401.280	9.620.500	12/08/2011	17	S2	Cajú-açú	<i>Anacardium giganteum</i>	210,00	15,00	1	1	1
1078	401.280	9.620.500	12/08/2011	18	S2	Castanheira	<i>Bertholletia excelsa</i>	520,00	23,00	1	1	1
1079	401.270	9.620.262	12/08/2011	1	R1	Jeniparana	<i>Gustavia augusta</i>	42,00	3,00	1	2	1
1079	401.270	9.620.262	12/08/2011	2	R1	Ingá-xixica	<i>Inga brachyclamys</i>	20,00	5,00	1	1	1
1079	401.270	9.620.262	12/08/2011	3	R1	Abiurana-amarela	<i>Pouteria sp.</i>	18,00	6,00	1	1	1
1079	401.270	9.620.262	12/08/2011	4	R1	João-mole	<i>Guapira venosa</i>	20,00	5,00	1	1	1
1079	401.270	9.620.262	12/08/2011	5	R1	Breu-mescla	<i>Tetragastris altissima</i>	24,00	7,00	1	2	1
1079	401.270	9.620.262	12/08/2011	6	S1	Jarana	<i>Indeterminada</i>	63,00	5,00	1	1	1
1079	401.270	9.620.262	12/08/2011	7	S1	Breu-vermelho	<i>Protium decandrum</i>	99,00	9,00	1	2	1
1079	401.270	9.620.262	12/08/2011	8	R1	Acapú	<i>Vouacapoua americana</i>	16,00	4,00	1	1	1
1079	401.270	9.620.262	12/08/2011	9	R1	Pati	<i>Syagrus sp.</i>	26,00	4,00	1	1	3
1079	401.270	9.620.262	12/08/2011	10	S1	Pará-pará	<i>Jacaranda copaia</i>	85,00	11,00	1	2	1
1079	401.270	9.620.262	12/08/2011	11	S1	Ingá-vermelho	<i>Inga alba</i>	90,00	15,00	1	1	1

## BANCO DE DADOS ARBOREO

U.A.	X	Y	DATA	ARV.N	SUBNÍV.	NOME POPULAR	BINÔMIO	CAP (CM)	H COM (M)	QA	QF	FV
1079	401.270	9.620.262	12/08/2011	12	S2	Melancieiro	<i>Alexa grandiflora</i>	285,00	18,00	1	1	1
1079	401.270	9.620.262	12/08/2011	13	S2	Castanheira	<i>Bertholletia excelsa</i>	312,00	23,00	1	1	1
1083	401.480	9.622.756	12/08/2011	1	R1	Cacau	<i>Theobroma cacao</i>	29,00	4,00	1	1	1
1083	401.480	9.622.756	12/08/2011	2	R1	Ipê	<i>Tabebuia sp.</i>	12,00	3,00	1	1	1
1083	401.480	9.622.756	12/08/2011	3	R1	Ipê	<i>Tabebuia sp.</i>	27,00	2,00	1	1	1
1083	401.480	9.622.756	12/08/2011	4	R1	Ipê	<i>Tabebuia sp.</i>	21,00	4,00	1	1	1
1083	401.480	9.622.756	12/08/2011	5	S2	Ipê	<i>Tabebuia sp.</i>	280,00	30,00	1	1	1
1083	401.480	9.622.756	12/08/2011	6	S2	Bucheira	<i>Christannia sp.</i>	250,00	19,00	1	1	1
1084	401.480	9.622.506	12/08/2011	1	R1	Ingá 4	<i>Inga falcistipula</i>	37,00	8,00	1	1	1
1084	401.480	9.622.506	12/08/2011	2	R1	Pau-preto	<i>Cenostigma tocantinum</i>	44,00	9,00	1	1	1
1084	401.480	9.622.506	12/08/2011	3	R1	Amescla	<i>Zygia sp.</i>	19,00	7,00	1	1	1
1084	401.480	9.622.506	12/08/2011	4	R1	Cacau	<i>Theobroma cacao</i>	32,00	5,00	1	1	1
1084	401.480	9.622.506	12/08/2011	5	R1	Jeniparana	<i>Gustavia augusta</i>	19,50	7,00	1	1	1
1084	401.480	9.622.506	12/08/2011	6	R1	Jatúá	<i>Trichilia sp.</i>	20,00	7,00	1	1	1
1084	401.480	9.622.506	12/08/2011	7	R1	João-mole	<i>Guapira venosa</i>	21,00	7,00	1	1	1
1084	401.480	9.622.506	12/08/2011	8	S1	Pau-preto	<i>Cenostigma tocantinum</i>	110,00	10,00	1	1	1
1084	401.480	9.622.506	12/08/2011	9	R1	Cacauí	<i>Theobroma guianensis</i>	37,00	13,00	1	1	1
1084	401.480	9.622.506	12/08/2011	10	R1	Jeniparana	<i>Gustavia augusta</i>	17,00	10,00	2	2	1
1084	401.480	9.622.506	12/08/2011	11	R1	Mumbaca	<i>Astrocaryum munbaca</i>	21,00	4,00	1	1	3
1084	401.480	9.622.506	12/08/2011	12	R1	Mumbaca	<i>Astrocaryum munbaca</i>	18,00	3,00	1	1	3
1084	401.480	9.622.506	12/08/2011	13	R1	Mumbaca	<i>Astrocaryum munbaca</i>	19,00	3,00	1	1	3
1084	401.480	9.622.506	12/08/2011	14	R1	Mumbaca	<i>Astrocaryum munbaca</i>	22,00	6,00	1	1	3
1084	401.480	9.622.506	12/08/2011	15	R1	Mumbaca	<i>Astrocaryum munbaca</i>	22,00	4,00	1	1	3
1084	401.480	9.622.506	12/08/2011	16	R1	Muratinga	<i>Maquira calophylla</i>	21,00	5,00	1	1	1
1084	401.480	9.622.506	12/08/2011	17	R1	Abiu	<i>Pouteria filipes</i>	19,00	4,00	1	1	1
1084	401.480	9.622.506	12/08/2011	18	S2	Estopero	<i>Cariniana sp.</i>	260,00	19,00	1	1	1
1084	401.480	9.622.506	12/08/2011	19	S1	Ingá	<i>Inga sp.</i>	117,00	8,00	3	1	1
1084	401.480	9.622.506	12/08/2011	20	S2	Jarana	<i>Indeterminada</i>	160,00	20,00	1	1	1
1084	401.480	9.622.506	12/08/2011	21	S2	Castanheira	<i>Bertholletia excelsa</i>	225,00	19,00	1	1	1
1084	401.480	9.622.506	12/08/2011	22	S2	Virola	<i>Virola albidiflora</i>	180,00	25,00	1	1	1
1084	401.480	9.622.506	12/08/2011	23	S2	Jarana	<i>Indeterminada</i>	220,00	18,00	1	1	1
1085	401.480	9.622.256	12/08/2011	1	R1	Ata-amejú	<i>Fusaea longifolia</i>	46,00	4,00	2	1	1
1085	401.480	9.622.256	12/08/2011	2	R1	Jeniparana	<i>Gustavia augusta</i>	14,50	3,00	1	1	1
1085	401.480	9.622.256	12/08/2011	3	R1	Quina	<i>Quiina amazonica</i>	47,00	10,00	1	1	1
1085	401.480	9.622.256	12/08/2011	4	R1	Jeniparana	<i>Gustavia augusta</i>	18,00	3,00	2	1	1

## BANCO DE DADOS ARBOREO

U.A.	X	Y	DATA	ARV.N	SUBNÍV.	NOME POPULAR	BINÔMIO	CAP (CM)	H COM (M)	QA	QF	FV
1085	401.480	9.622.256	12/08/2011	5	R1	Jeniparana	<i>Gustavia augusta</i>	19,00	3,00	2	1	1
1085	401.480	9.622.256	12/08/2011	6	R1	Melancieiro	<i>Alexa grandiflora</i>	16,00	2,00	1	1	1
1085	401.480	9.622.256	12/08/2011	7	R1	Gameleira	<i>Ficus sp.</i>	55,00	4,00	3	1	1
1085	401.480	9.622.256	12/08/2011	8	R1	Inajai	<i>Syagrus cocoides</i>	25,00	3,00	1	1	3
1085	401.480	9.622.256	12/08/2011	9	R1	Jeniparana	<i>Gustavia augusta</i>	23,00	3,00	2	1	1
1085	401.480	9.622.256	12/08/2011	10	S2	Melancieiro	<i>Alexa grandiflora</i>	250,00	18,00	1	1	1
1085	401.480	9.622.256	12/08/2011	11	R1	Jeniparana	<i>Gustavia augusta</i>	22,00	3,00	2	1	1
1085	401.480	9.622.256	12/08/2011	12	S1	João-mole	<i>Guapira venosa</i>	80,00	12,00	1	1	1
1085	401.480	9.622.256	12/08/2011	13	S1	João-mole	<i>Guapira venosa</i>	68,00	6,00	2	1	1
1085	401.480	9.622.256	12/08/2011	14	S2	Melancieiro	<i>Alexa grandiflora</i>	150,00	19,00	1	1	1
1085	401.480	9.622.256	12/08/2011	15	S1	Andiroba	<i>Carapa guianensis</i>	68,00	5,00	2	1	1
1085	401.480	9.622.256	12/08/2011	16	S1	Freijó-branco	<i>Cordia scabrifolia</i>	67,00	8,00	1	1	1
1085	401.480	9.622.256	12/08/2011	17	S1	Ingá 4	<i>Inga falcistipula</i>	82,00	13,00	1	1	1
1085	401.480	9.622.256	12/08/2011	18	S2	Cajuí	<i>Anarcadium sp.</i>	127,00	18,00	1	1	1
1085	401.480	9.622.256	12/08/2011	19	S2	Macucú-folha-branca	<i>Couepia guianensis</i>	250,00	19,00	1	1	1
1085	401.480	9.622.256	12/08/2011	20	S2	Piranheira	<i>Piranhea trifoliata</i>	140,00	15,00	1	1	1
1092	401.893	9.623.234	12/08/2011	1	S2	Melancieiro	<i>Alexa grandiflora</i>	210,00	18,00	1	1	1
1092	401.893	9.623.234	12/08/2011	2	R1	João-mole	<i>Guapira venosa</i>	42,00	6,00	1	2	1
1092	401.893	9.623.234	12/08/2011	3	R1	João-mole	<i>Guapira venosa</i>	19,00	3,00	1	1	1
1092	401.893	9.623.234	12/08/2011	4	R1	Jeniparana	<i>Gustavia augusta</i>	30,00	4,00	1	1	1
1092	401.893	9.623.234	12/08/2011	5	R1	João-mole	<i>Guapira venosa</i>	26,00	4,00	1	1	1
1092	401.893	9.623.234	12/08/2011	6	R1	Ortiga	<i>Ureca caracasana</i>	20,00	3,00	1	1	1
1092	401.893	9.623.234	12/08/2011	7	R1	Ortiga	<i>Ureca caracasana</i>	17,00	2,00	1	1	1
1092	401.893	9.623.234	12/08/2011	8	R1	Jeniparana	<i>Gustavia augusta</i>	22,00	3,00	1	1	1
1092	401.893	9.623.234	12/08/2011	9	R1	Jeniparana	<i>Gustavia augusta</i>	17,00	4,00	1	1	1
1092	401.893	9.623.234	12/08/2011	10	R1	Murumuru	<i>Astrocaryum murumuru</i>	26,00	6,00	1	1	3
1092	401.893	9.623.234	12/08/2011	11	R1	Murumuru	<i>Astrocaryum murumuru</i>	24,00	5,00	1	1	3
1092	401.893	9.623.234	12/08/2011	12	R1	Murumuru	<i>Astrocaryum murumuru</i>	25,00	6,00	1	1	3
1092	401.893	9.623.234	12/08/2011	13	R1	Murumuru	<i>Astrocaryum murumuru</i>	26,00	5,00	1	1	3
1092	401.893	9.623.234	12/08/2011	14	R1	Murumuru	<i>Astrocaryum murumuru</i>	23,00	4,00	1	1	3
1092	401.893	9.623.234	12/08/2011	15	R1	Jeniparana	<i>Gustavia augusta</i>	27,00	1,50	3	1	1
1092	401.893	9.623.234	12/08/2011	16	R1	Jeniparana	<i>Gustavia augusta</i>	28,00	3,00	1	1	1
1092	401.893	9.623.234	12/08/2011	17	R1	Jeniparana	<i>Gustavia augusta</i>	19,00	2,00	1	1	1
1092	401.893	9.623.234	12/08/2011	18	R1	Jeniparana	<i>Gustavia augusta</i>	24,00	3,00	1	1	1
1092	401.893	9.623.234	12/08/2011	19	R1	João-mole	<i>Guapira venosa</i>	26,00	3,00	1	1	1



## BANCO DE DADOS ARBOREO

U.A.	X	Y	DATA	ARV.N	SUBNÍV.	NOME POPULAR	BINÔMIO	CAP (CM)	H COM (M)	QA	QF	FV
1092	401.893	9.623.234	12/08/2011	20	R1	Louro	<i>Rhodostemonodaphne grandis</i>	32,00	2,00	1	1	1
1092	401.893	9.623.234	12/08/2011	21	R1	Espeturana	<i>Cupania scrobiculata</i>	13,00	3,00	1	1	1
1092	401.893	9.623.234	12/08/2011	22	R1	Jeniparana	<i>Gustavia augusta</i>	20,00	3,00	3	1	1
1092	401.893	9.623.234	12/08/2011	23	R1	Tachi	<i>Sclerolobium albiflorum</i>	46,00	20,00	1	1	1
1092	401.893	9.623.234	12/08/2011	24	S1	Inajá	<i>Attalea maripa</i>	99,00	7,00	1	1	3
1092	401.893	9.623.234	12/08/2011	25	S1	Carapanaúba	<i>Aspidosperma nitidum</i>	100,00	8,00	1	1	1
1092	401.893	9.623.234	12/08/2011	26	S1	Embaúba	<i>Cecropia obtusa</i>	105,00	7,00	1	1	1
1092	401.893	9.623.234	12/08/2011	27	S1	Jeniparana	<i>Gustavia augusta</i>	74,00	1,00	3	1	1
1092	401.893	9.623.234	12/08/2011	28	S1	Louro	<i>Rhodostemonodaphne grandis</i>	76,00	5,00	1	1	1
1092	401.893	9.623.234	12/08/2011	29	S2	Louro	<i>Rhodostemonodaphne grandis</i>	126,00	6,00	3	1	1
1092	401.893	9.623.234	12/08/2011	30	S2	Fava	<i>Albizia corymbosa</i>	192,00	23,00	1	1	1
1092	401.893	9.623.234	12/08/2011	31	S2	Melancieiro	<i>Alexa grandiflora</i>	249,00	26,00	1	1	1
1092	401.893	9.623.234	12/08/2011	32	S2	Amarelão	<i>Apuleia leiocarpa</i>	372,00	16,00	1	1	1
1092	401.893	9.623.234	12/08/2011	33	S2	Embaúba-vermelha	<i>Cecropia distachya</i>	180,00	16,00	1	1	1
1092	401.893	9.623.234	12/08/2011	34	S2	Melancieiro	<i>Alexa grandiflora</i>	137,00	11,00	1	1	1
1093	401.875	9.623.010	12/08/2011	1	R1	Louro	<i>Rhodostemonodaphne grandis</i>	19,00	1,50	3	1	1
1093	401.875	9.623.010	12/08/2011	2	R1	Paxiúba	<i>Iriarteia exorrhiza</i>	35,00	9,00	1	1	3
1093	401.875	9.623.010	12/08/2011	3	R1	Rapê-de-indio	<i>Capparis coccolobifolia</i>	16,00	2,00	1	1	1
1093	401.875	9.623.010	12/08/2011	4	R1	Jeniparana	<i>Gustavia augusta</i>	17,00	1,50	1	1	1
1093	401.875	9.623.010	12/08/2011	5	R1	Jeniparana	<i>Gustavia augusta</i>	30,00	3,00	1	1	1
1093	401.875	9.623.010	12/08/2011	6	R1	Espeturana	<i>Cupania scrobiculata</i>	17,00	2,00	1	1	1
1093	401.875	9.623.010	12/08/2011	7	R1	Burra-leiteira	<i>Sapium marmieri</i>	36,00	7,00	1	1	1
1093	401.875	9.623.010	12/08/2011	8	R1	Jeniparana	<i>Gustavia augusta</i>	15,00	2,00	3	1	1
1093	401.875	9.623.010	12/08/2011	9	R1	Louro	<i>Rhodostemonodaphne grandis</i>	21,00	4,00	1	1	1
1093	401.875	9.623.010	12/08/2011	10	R1	Tachi	<i>Sclerolobium albiflorum</i>	25,00	5,00	1	1	1
1093	401.875	9.623.010	12/08/2011	11	R1	Ingá 4	<i>Inga falcistipula</i>	18,00	6,00	1	1	1
1093	401.875	9.623.010	12/08/2011	12	R1	Cacau	<i>Theobroma cacao</i>	35,00	5,00	1	1	1
1093	401.875	9.623.010	12/08/2011	13	R1	Jeniparana	<i>Gustavia augusta</i>	28,00	4,00	1	1	1
1093	401.875	9.623.010	12/08/2011	14	R1	Jeniparana	<i>Gustavia augusta</i>	19,00	3,00	1	1	1
1093	401.875	9.623.010	12/08/2011	15	R1	Melancieiro	<i>Alexa grandiflora</i>	22,00	2,00	1	1	1
1093	401.875	9.623.010	12/08/2011	16	S1	Pente-de-macaco	<i>Apeiba tibourbou</i>	115,00	16,00	1	1	1
1093	401.875	9.623.010	12/08/2011	17	S1	Embaúba	<i>Cecropia obtusa</i>	86,00	7,00	1	1	1
1093	401.875	9.623.010	12/08/2011	18	S1	Imbira-preta	<i>Guatteria schomburgkiana</i>	63,00	14,00	1	2	1
1093	401.875	9.623.010	12/08/2011	19	S1	Tucum	<i>Astrocaryum aculeatum</i>	70,00	11,00	1	1	3
1093	401.875	9.623.010	12/08/2011	20	S1	Louro	<i>Rhodostemonodaphne grandis</i>	105,00	13,00	1	1	1

## BANCO DE DADOS ARBOREO

U.A.	X	Y	DATA	ARV.N	SUBNÍV.	NOME POPULAR	BINÔMIO	CAP (CM)	H COM (M)	QA	QF	FV
1093	401.875	9.623.010	12/08/2011	21	S1	Tachi	<i>Sclerobium albiflorum</i>	78,00	6,00	1	1	1
1093	401.875	9.623.010	12/08/2011	22	S2	Cajuí	<i>Anarcadium sp.</i>	170,00	13,00	1	1	1
1093	401.875	9.623.010	12/08/2011	23	S2	Melancieiro	<i>Alexa grandiflora</i>	138,00	23,00	1	1	1
1093	401.875	9.623.010	12/08/2011	24	S2	Ingá 4	<i>Inga falcistipula</i>	178,00	15,00	1	1	1
1094	401.887	9.622.772	12/08/2011	1	R1	Embaúba	<i>Cecropia obtusa</i>	17,00	3,00	1	1	1
1094	401.887	9.622.772	12/08/2011	2	R1	Embaúba	<i>Cecropia obtusa</i>	15,00	3,00	1	1	1
1094	401.887	9.622.772	12/08/2011	3	S1	Tucum	<i>Astrocaryum aculeatum</i>	70,00	6,00	1	1	3
1094	401.887	9.622.772	12/08/2011	4	S2	Abiurana-amarela	<i>Pouteria sp.</i>	139,00	11,00	1	1	1
1094	401.887	9.622.772	12/08/2011	5	S2	Ingá 4	<i>Inga falcistipula</i>	176,00	16,00	1	1	1
1094	401.887	9.622.772	12/08/2011	6	S2	Quina	<i>Quiina amazonica</i>	172,00	9,00	1	1	1
1094	401.887	9.622.772	12/08/2011	7	S2	Breu	<i>Protium sp.</i>	138,00	4,00	1	3	1
1094	401.887	9.622.772	12/08/2011	8	S2	Castanheira	<i>Bertholletia excelsa</i>	450,00	29,00	1	1	1
1095	401.888	9.622.510	12/08/2011	1	R1	Jeniparana	<i>Gustavia augusta</i>	20,00	3,00	1	1	1
1095	401.888	9.622.510	12/08/2011	2	R1	João-mole	<i>Guapira venosa</i>	16,00	9,00	1	1	1
1095	401.888	9.622.510	12/08/2011	3	R1	Cacau	<i>Theobroma cacao</i>	23,00	4,00	2	1	1
1095	401.888	9.622.510	12/08/2011	4	R1	Cacau	<i>Theobroma cacao</i>	42,00	5,00	2	1	1
1095	401.888	9.622.510	12/08/2011	5	S1	Tucum	<i>Astrocaryum aculeatum</i>	65,00	14,00	1	1	3
1095	401.888	9.622.510	12/08/2011	6	R1	Louro	<i>Rhodostemonodaphne grandis</i>	37,00	2,00	1	1	1
1095	401.888	9.622.510	12/08/2011	7	S1	Indira	<i>Indeterminada</i>	115,00	16,00	1	1	1
1095	401.888	9.622.510	12/08/2011	8	S1	Bacaba	<i>Oenocarpus bacaba</i>	85,00	16,00	1	1	3
1095	401.888	9.622.510	12/08/2011	9	R1	Louro	<i>Rhodostemonodaphne grandis</i>	46,00	13,00	1	1	1
1095	401.888	9.622.510	12/08/2011	10	R1	Jeniparana	<i>Gustavia augusta</i>	19,00	1,00	2	1	1
1095	401.888	9.622.510	12/08/2011	11	R1	Jeniparana	<i>Gustavia augusta</i>	17,00	1,00	2	1	1
1095	401.888	9.622.510	12/08/2011	12	S1	Melancieiro	<i>Alexa grandiflora</i>	95,00	14,00	1	1	1
1095	401.888	9.622.510	12/08/2011	13	S2	Sumaúma	<i>Ceiba pentandra</i>	280,00	17,00	1	1	1
1095	401.888	9.622.510	12/08/2011	14	S1	Ingá 4	<i>Inga falcistipula</i>	74,00	14,00	1	1	1
1095	401.888	9.622.510	12/08/2011	15	S1	Louro	<i>Rhodostemonodaphne grandis</i>	70,00	13,00	1	1	1
1095	401.888	9.622.510	12/08/2011	16	S1	Louro	<i>Rhodostemonodaphne grandis</i>	105,00	16,00	1	1	1
1095	401.888	9.622.510	12/08/2011	17	S2	Embaubão	<i>Pourouma mollis</i>	126,00	15,00	1	1	1
1095	401.888	9.622.510	12/08/2011	18	S2	Breu	<i>Protium sp.</i>	268,00	26,00	1	1	1
1095	401.888	9.622.510	12/08/2011	19	S2	Amarelão	<i>Apuleia leiocarpa</i>	180,00	7,00	1	3	1
1095	401.888	9.622.510	12/08/2011	20	S2	Amarelão	<i>Apuleia leiocarpa</i>	180,00	2,00	1	3	1
1095	401.888	9.622.510	12/08/2011	21	S2	Amarelão	<i>Apuleia leiocarpa</i>	210,00	10,00	1	3	1
1095	401.888	9.622.510	12/08/2011	22	S2	Amarelão	<i>Apuleia leiocarpa</i>	186,00	12,00	1	3	1
1118	402.261	9.620.504	12/08/2011	1	R1	Virola-crebrinervia	<i>Virola crebrinervia</i>	46,00	8,00	1	1	1

## BANCO DE DADOS ARBOREO

U.A.	X	Y	DATA	ARV.N	SUBNÍV.	NOME POPULAR	BINÔMIO	CAP (CM)	H COM (M)	QA	QF	FV
1118	402.261	9.620.504	12/08/2011	2	R1	Breu-mescla	<i>Tetragastris altissima</i>	22,00	5,00	1	1	1
1118	402.261	9.620.504	12/08/2011	3	R1	Jeniparana-folha-miúda	<i>Gustavia hexapetala</i>	19,00	4,00	1	1	1
1118	402.261	9.620.504	12/08/2011	4	R1	Breu-branco	<i>Protium pallidum</i>	40,00	8,00	1	1	1
1118	402.261	9.620.504	12/08/2011	5	R1	Pitomba	<i>Talisia longifolia</i>	18,00	4,00	1	1	1
1118	402.261	9.620.504	12/08/2011	6	R1	Melancieiro	<i>Alexa grandiflora</i>	18,00	5,00	1	1	1
1118	402.261	9.620.504	12/08/2011	7	R1	Envira-preta-folha-peluda	<i>Guatteria villosissima</i>	16,00	4,00	1	1	1
1118	402.261	9.620.504	12/08/2011	8	R1	Conto-de-caboclo	<i>Pseudima frutescens</i>	14,00	2,00	1	1	1
1118	402.261	9.620.504	12/08/2011	9	R1	Breu-serrote	<i>Crepidosperrum goudotianum</i>	44,00	6,00	1	1	1
1118	402.261	9.620.504	12/08/2011	10	R1	Jeniparana-folha-miúda	<i>Gustavia hexapetala</i>	19,00	4,00	1	1	1
1118	402.261	9.620.504	12/08/2011	11	R1	Abiu-amarelo	<i>Pouteria macrophylla</i>	27,00	8,00	1	1	1
1118	402.261	9.620.504	12/08/2011	12	R1	Marupá	<i>Simarouba amara</i>	16,00	4,00	1	1	1
1118	402.261	9.620.504	12/08/2011	13	R1	Canicero	<i>Duguetia cadaverica</i>	14,00	4,00	1	1	1
1118	402.261	9.620.504	12/08/2011	14	R1	Louro-pimenta	<i>Ocotea canaliculata</i>	46,00	7,00	1	1	1
1118	402.261	9.620.504	12/08/2011	15	S2	Melancieiro	<i>Alexa grandiflora</i>	129,00	14,00	1	1	1
1118	402.261	9.620.504	12/08/2011	16	S2	Melancieiro	<i>Alexa grandiflora</i>	148,00	18,00	1	1	1
1118	402.261	9.620.504	12/08/2011	17	S2	Castanheira	<i>Bertholletia excelsa</i>	513,00	21,00	1	1	1
1118	402.261	9.620.504	12/08/2011	18	S2	Pau-preto	<i>Cenostigma tocantinum</i>	134,00	6,00	1	2	1
1118	402.261	9.620.504	12/08/2011	19	S2	Embaúba-vermelha	<i>Cecropia distachya</i>	305,00	18,00	1	1	1
1118	402.261	9.620.504	12/08/2011	20	S2	Pau-preto	<i>Cenostigma tocantinum</i>	169,00	5,00	1	3	1
1118	402.261	9.620.504	12/08/2011	21	S2	Melancieiro	<i>Alexa grandiflora</i>	305,00	21,00	1	1	1

## BANCO DE DADOS REGENERACAO

AMOSTRA	X	Y	DATA	NOME POPULAR	NÚMERO DE INDIVÍDUOS	FV
1096	401.880	9.622.005	16/08/2011	Pitomba	4	1
1096	401.880	9.622.005	16/08/2011	Virola	5	1
1096	401.880	9.622.005	16/08/2011	Embaúba-branca	3	1
1096	401.880	9.622.005	16/08/2011	Breu-serrote	10	1
1096	401.880	9.622.005	16/08/2011	Pau-jacaré	3	1
1104	402.080	9.622.505	16/08/2011	Castanha-de-periquito	25	1
1104	402.080	9.622.505	16/08/2011	Muiratinga 1	1	1
1104	402.080	9.622.505	16/08/2011	Garrote	4	1
1104	402.080	9.622.505	16/08/2011	Garrote	3	1
1104	402.080	9.622.505	16/08/2011	Cachuá	1	1
1104	402.080	9.622.505	16/08/2011	Muiratinga 1	1	1
1105	402.080	9.622.255	16/08/2011	Pau-pretinho	5	1
1105	402.080	9.622.255	16/08/2011	Pau-pretinho	1	1
1105	402.080	9.622.255	16/08/2011	Jeniparana	2	1
1105	402.080	9.622.255	16/08/2011	Muiratinga 1	4	1
1105	402.080	9.622.255	16/08/2011	Ingá-liso	1	1
1188	398.035	9.620.506	16/08/2011	Embaúba	30	1
1188	398.035	9.620.506	16/08/2011	Jeniparana	60	1
1190	398.235	9.620.506	16/08/2011	Andirobarana	30	1
1190	398.235	9.620.506	16/08/2011	Jeniparana	5	1
1190	398.235	9.620.506	16/08/2011	Abiurana-amarela	2	1
1190	398.235	9.620.506	16/08/2011	Embaúba-branca	5	1
1195	399.041	9.621.758	16/08/2011	Matamatá	80	1
1195	399.041	9.621.758	16/08/2011	Lacre-branco	4	1
1195	399.041	9.621.758	16/08/2011	Pitiuba	2	1
1195	399.041	9.621.758	16/08/2011	Pitiuba	2	1
1195	399.041	9.621.758	16/08/2011	Taperebá	1	1
1195	399.041	9.621.758	16/08/2011	Pitiuba	2	1
1195	399.041	9.621.758	16/08/2011	Jeniparana-folha-miúda	1	1
1195	399.041	9.621.758	16/08/2011	Ingá-xixica	1	1
1196	399.031	9.621.508	16/08/2011	Canela-de-velho	90	1
1196	399.031	9.621.508	16/08/2011	Amarelão	50	1
1196	399.031	9.621.508	16/08/2011	Canela-de-velho	1	1
1196	399.031	9.621.508	16/08/2011	Amarelão	4	1
1196	399.031	9.621.508	16/08/2011	Capueiro-branco	3	1

## BANCO DE DADOS REGENERACAO

AMOSTRA	X	Y	DATA	NOME POPULAR	NÚMERO DE INDIVÍDUOS	FV
1196	399.031	9.621.508	16/08/2011	Breu-sucuruba	1	1
1196	399.031	9.621.508	16/08/2011	Envira-cajú	4	1
1197	399.031	9.621.250	16/08/2011	Envira-preta-folha-peluda	60	1
1197	399.031	9.621.250	16/08/2011	Pitomba	1	1
1197	399.031	9.621.250	16/08/2011	Pitomba	1	1
1197	399.031	9.621.250	16/08/2011	Caripé	7	1
1197	399.031	9.621.250	16/08/2011	Abiurana	2	1
1197	399.031	9.621.250	16/08/2011	Envira-preta-folha-peluda	1	1
1198	399.043	9.621.014	16/08/2011	Ata-amejú	8	1
1198	399.043	9.621.014	16/08/2011	Ata-amejú	5	1
1199	399.037	9.620.754	16/08/2011	Seringueira	10	1
1199	399.037	9.620.754	16/08/2011	Ingá-coração	3	1
1199	399.037	9.620.754	16/08/2011	Peroba	4	1
1199	399.037	9.620.754	16/08/2011	Peroba	4	1
1102	402.080	9.623.255	17/08/2011	Virola	20	1
1102	402.080	9.623.255	17/08/2011	Jeniparana-folha-miúda	16	1
1102	402.080	9.623.255	17/08/2011	Jeniparana-folha-miúda	8	1
1102	402.080	9.623.255	17/08/2011	Abiurana-amarela	5	1
1102	402.080	9.623.255	17/08/2011	João-mole	2	1
1102	402.080	9.623.255	17/08/2011	João-mole	2	1
1102	402.080	9.623.255	17/08/2011	Jeniparana-folha-miúda	2	1
1102	402.080	9.623.255	17/08/2011	Jeniparana-folha-miúda	1	1
1168	397.027	9.620.747	17/08/2011	Ingá-mirim	20	1
1168	397.027	9.620.747	17/08/2011	Breu-branco	2	1
1168	397.027	9.620.747	17/08/2011	Ingá 4	10	1
1168	397.027	9.620.747	17/08/2011	Ingá 4	3	1
1172	397.234	9.620.755	17/08/2011	Breu-branco	10	1
1172	397.234	9.620.755	17/08/2011	Breu-branco	3	1
1172	397.234	9.620.755	17/08/2011	Goiaba-do-mato	3	1
1172	397.234	9.620.755	17/08/2011	Louro-branco	4	1
1172	397.234	9.620.755	17/08/2011	Louro-branco	1	1
1173	397.236	9.620.512	17/08/2011	Guajará-vermelho	30	1
1173	397.236	9.620.512	17/08/2011	Ingá-mirim	3	1
1173	397.236	9.620.512	17/08/2011	Breu-grande	4	1
1173	397.236	9.620.512	17/08/2011	Canela-de-jacamim	5	2

## BANCO DE DADOS REGENERACAO

AMOSTRA	X	Y	DATA	NOME POPULAR	NÚMERO DE INDIVÍDUOS	FV
1173	397.236	9.620.512	17/08/2011	Canela-de-jacamim	1	2
1174	397.234	9.620.253	17/08/2011	Ata-amejú	30	1
1174	397.234	9.620.253	17/08/2011	Casca-seca	10	1
1174	397.234	9.620.253	17/08/2011	Canela-de-jacamim	4	2
1174	397.234	9.620.253	17/08/2011	Tauari 1	3	1
1177	397.434	9.620.497	17/08/2011	Canela-de-jacamim	5	2
1177	397.434	9.620.497	17/08/2011	Farinha-seca	5	1
1178	397.429	9.620.251	17/08/2011	Farinha seca	9	1
1178	397.429	9.620.251	17/08/2011	Lacre	4	1
1178	397.429	9.620.251	17/08/2011	Fava	2	1
1178	397.429	9.620.251	17/08/2011	Farinha-seca	2	1
1178	397.429	9.620.251	17/08/2011	João-mole	1	1
1178	397.429	9.620.251	17/08/2011	Canela-de-velho	1	1
1178	397.429	9.620.251	17/08/2011	Abiu	30	1
1178	397.429	9.620.251	17/08/2011	Amarelão	2	1
1180	397.634	9.620.754	17/08/2011	Ingá-vermelho	5	1
1180	397.634	9.620.754	17/08/2011	Canela-de-velho	1	1
1180	397.634	9.620.754	17/08/2011	Farinha-seca	2	1
1180	397.634	9.620.754	17/08/2011	Ata-amejú	1	1
1180	397.634	9.620.754	17/08/2011	Amarelão	2	1
1180	397.634	9.620.754	17/08/2011	Farinha-seca	8	1
1180	397.634	9.620.754	17/08/2011	Jeniparana	4	1
1181	397.635	9.620.505	17/08/2011	Amarelão	20	1
1181	397.635	9.620.505	17/08/2011	Cumarú	3	1
1181	397.635	9.620.505	17/08/2011	Cumarú	4	1
1181	397.635	9.620.505	17/08/2011	Ata-amejú	5	1
1182	397.633	9.620.254	17/08/2011	Breu	4	1
1182	397.633	9.620.254	17/08/2011	Amarelão	1	1
1182	397.633	9.620.254	17/08/2011	Farinha-seca	30	1
1184	397.832	9.620.753	17/08/2011	Ingá-mirim	5	1
1184	397.832	9.620.753	17/08/2011	Mandiqueira	2	1
1184	397.832	9.620.753	17/08/2011	Ingá-mirim	1	1
1184	397.832	9.620.753	17/08/2011	Caferana	2	1
1185	397.835	9.620.502	17/08/2011	Breu-mescla	50	1
1185	397.835	9.620.502	17/08/2011	Canela-de-jacamim	3	2

## BANCO DE DADOS REGENERACAO

AMOSTRA	X	Y	DATA	NOME POPULAR	NÚMERO DE INDIVÍDUOS	FV
1185	397.835	9.620.502	17/08/2011	Canela-de-jacamim	2	2
1185	397.835	9.620.502	17/08/2011	Ingá-mirim	2	1
1185	397.835	9.620.502	17/08/2011	Canela-de-jacamim	2	2
1185	397.835	9.620.502	17/08/2011	Inharé	2	1
1192	398.834	9.621.002	17/08/2011	Canela-de-jacamim	80	2
1192	398.834	9.621.002	17/08/2011	Breu	3	1
1192	398.834	9.621.002	17/08/2011	Casca-seca	10	1
1192	398.834	9.621.002	17/08/2011	Fava-maré	7	1
1192	398.834	9.621.002	17/08/2011	Fava-maré	1	1
1192	398.834	9.621.002	17/08/2011	Fava-maré	3	1
1193	398.828	9.620.754	17/08/2011	João-mole	20	1
1193	398.828	9.620.754	17/08/2011	João-mole	1	1
1201	399.237	9.621.254	17/08/2011	Canela-de-jacamim	100	2
1201	399.237	9.621.254	17/08/2011	Canela-de-jacamim	20	2
1201	399.237	9.621.254	17/08/2011	Ingá-cipó	2	1
1201	399.237	9.621.254	17/08/2011	Breu-serrote	5	1
1201	399.237	9.621.254	17/08/2011	Taperebá	1	1
1201	399.237	9.621.254	17/08/2011	Breu-serrote	1	1
1201	399.237	9.621.254	17/08/2011	Caqui	2	1
1201	399.237	9.621.254	17/08/2011	Canela-de-jacamim	2	2
1201	399.237	9.621.254	17/08/2011	Breu	2	1
1201	399.237	9.621.254	17/08/2011	Jeniparana-folha-miúda	3	1
1202	399.236	9.621.007	17/08/2011	Quararibea	60	1
1202	399.236	9.621.007	17/08/2011	Quararibea	10	1
1202	399.236	9.621.007	17/08/2011	Quararibea	6	1
1202	399.236	9.621.007	17/08/2011	Quararibea	8	1
1202	399.236	9.621.007	17/08/2011	Jeniparana-folha-miúda	3	1
1202	399.236	9.621.007	17/08/2011	Ingá 4	3	1
1204	399.228	9.620.756	17/08/2011	Canela-de-jacamim	3	2
1204	399.228	9.620.756	17/08/2011	Ingarana	2	1
1206	399.431	9.621.007	17/08/2011	Fava-maré	1	1
1206	399.431	9.621.007	17/08/2011	Fava-maré	4	1
1206	399.431	9.621.007	17/08/2011	Fava-maré	3	1
1131	394.841	9.618.945	18/08/2011	Sapucaia	20	1
1131	394.841	9.618.945	18/08/2011	Jutaí-pororoca	8	1

## BANCO DE DADOS REGENERACAO

AMOSTRA	X	Y	DATA	NOME POPULAR	NÚMERO DE INDIVÍDUOS	FV
1131	394.841	9.618.945	18/08/2011	Estopero	2	1
1131	394.841	9.618.945	18/08/2011	Ingá-vermelho	4	1
1131	394.841	9.618.945	18/08/2011	Ingá-vermelho	3	1
1131	394.841	9.618.945	18/08/2011	Ingá-vermelho	2	1
1131	394.841	9.618.945	18/08/2011	Embaúba-branca	20	1
1131	394.841	9.618.945	18/08/2011	Pente-de-macaco	1	1
1133	395.033	9.619.935	18/08/2011	João-mole	1	1
1134	395.028	9.619.692	18/08/2011	Pau-de-tucandeira	6	1
1134	395.028	9.619.692	18/08/2011	Embaúba-branca	4	1
1134	395.028	9.619.692	18/08/2011	Canela-de-jacamim	4	2
1134	395.028	9.619.692	18/08/2011	Canela-de-jacamim	2	2
1135	395.031	9.619.442	18/08/2011	Muiratinga-folha-aspera	5	1
1135	395.031	9.619.442	18/08/2011	Barrote	1	1
1135	395.031	9.619.442	18/08/2011	Canela-de-jacamim	2	2
1135	395.031	9.619.442	18/08/2011	Canela-de-jacamim	2	2
1136	395.031	9.619.195	18/08/2011	Jutaí-pororoca	50	1
1136	395.031	9.619.195	18/08/2011	Jutaí-pororoca	20	1
1136	395.031	9.619.195	18/08/2011	Canela-de-jacamim	10	2
1136	395.031	9.619.195	18/08/2011	Canela-de-jacamim	5	2
1136	395.031	9.619.195	18/08/2011	Abiu	3	1
1136	395.031	9.619.195	18/08/2011	Abiu	5	1
1136	395.031	9.619.195	18/08/2011	Jutaí-pororoca	3	1
1136	395.031	9.619.195	18/08/2011	Abiu	1	1
1136	395.031	9.619.195	18/08/2011	Sumaúma	1	1
1137	395.034	9.618.947	18/08/2011	Tachi-preto	30	1
1137	395.034	9.618.947	18/08/2011	Pente-de-macaco	7	1
1137	395.034	9.618.947	18/08/2011	Breu	4	1
1137	395.034	9.618.947	18/08/2011	Breu	5	1
1137	395.034	9.618.947	18/08/2011	Tachi	30	1
1137	395.034	9.618.947	18/08/2011	Inajá	1	3
1137	395.034	9.618.947	18/08/2011	Tachi-preto	3	1
1137	395.034	9.618.947	18/08/2011	Ingá 4	4	1
1137	395.034	9.618.947	18/08/2011	Canela-de-jacamim	5	2
1140	395.231	9.619.692	18/08/2011	Jeniparana-folha-miúda	4	1
1140	395.231	9.619.692	18/08/2011	Embira-branca	6	1



## BANCO DE DADOS REGENERAÇÃO

AMOSTRA	X	Y	DATA	NOME POPULAR	NÚMERO DE INDIVÍDUOS	FV
1140	395.231	9.619.692	18/08/2011	Embira-branca	3	1
1140	395.231	9.619.692	18/08/2011	Embira-branca	4	1
1140	395.231	9.619.692	18/08/2011	Embira-branca	3	1
1140	395.231	9.619.692	18/08/2011	Embira-branca	2	1
1140	395.231	9.619.692	18/08/2011	Andirobarana	2	1
1140	395.231	9.619.692	18/08/2011	Ingá 4	3	1
1141	395.245	9.619.457	18/08/2011	Ingá 4	30	1
1141	395.245	9.619.457	18/08/2011	Espeturana	3	1
1141	395.245	9.619.457	18/08/2011	Breu	5	1
1141	395.245	9.619.457	18/08/2011	Guajará	3	1
1141	395.245	9.619.457	18/08/2011	Ingarana	3	1
1141	395.245	9.619.457	18/08/2011	Canela-de-velho	2	1
1145	395.431	9.619.942	18/08/2011	Jeniparana-folha-miúda	30	1
1145	395.431	9.619.942	18/08/2011	Macucu-vermelho	2	1
1145	395.431	9.619.942	18/08/2011	Casca-seca	2	1
1145	395.431	9.619.942	18/08/2011	Jeniparana-folha-miúda	2	1
1145	395.431	9.619.942	18/08/2011	Guajará	1	1
1145	395.431	9.619.942	18/08/2011	Andirobarana	2	1
1146	395.434	9.619.682	18/08/2011	Canicero	19	1
1146	395.434	9.619.682	18/08/2011	Guajará	10	1
1146	395.434	9.619.682	18/08/2011	Inajai	4	3
1146	395.434	9.619.682	18/08/2011	Breu	4	1
1146	395.434	9.619.682	18/08/2011	Amapá	3	1
1146	395.434	9.619.682	18/08/2011	Macucu-vermelho	2	1
1151	396.032	9.620.004	18/08/2011	Louro	10	1
1153	396.237	9.620.259	18/08/2011	Louro-casca-vermelha	50	1
1154	396.224	9.620.002	18/08/2011	Amarelão	10	1
1154	396.224	9.620.002	18/08/2011	Amarelão	5	1
1154	396.224	9.620.002	18/08/2011	Amarelão	1	1
1156	395.520	9.626.884	18/08/2011	Canela-de-jacamim	40	2
1156	395.520	9.626.884	18/08/2011	Canela-de-jacamim	2	2
1157	396.444	9.620.251	18/08/2011	João-mole	20	1
1157	396.444	9.620.251	18/08/2011	Ata-amejú	1	1
1157	396.444	9.620.251	18/08/2011	Ata-amejú	1	1
1158	396.433	9.619.997	18/08/2011	Seringueira	30	1

## BANCO DE DADOS REGENERACAO

AMOSTRA	X	Y	DATA	NOME POPULAR	NÚMERO DE INDIVÍDUOS	FV
1158	396.433	9.619.997	18/08/2011	Canela-de-velho	5	1
1160	396.649	9.620.760	18/08/2011	Burra-leiteira	1	1
1164	396.832	9.620.749	18/08/2011	Ingá-mirim	3	1
1164	396.832	9.620.749	18/08/2011	Ingá-mirim	4	1
1164	396.832	9.620.749	18/08/2011	Seringueira	2	1
1164	396.832	9.620.749	18/08/2011	Taperebá	2	1
1164	396.832	9.620.749	18/08/2011	Taperebá	3	1
1164	396.832	9.620.749	18/08/2011	Caripé-torrado	30	1
1165	396.839	9.620.500	18/08/2011	Seringueira	20	1
1165	396.839	9.620.500	18/08/2011	Melanceiro	6	1
1165	396.839	9.620.500	18/08/2011	Seringueira	5	1
1165	396.839	9.620.500	18/08/2011	Ucuuba-chorona	1	1
1165	396.839	9.620.500	18/08/2011	Taperebá	3	1
1165	396.839	9.620.500	18/08/2011	Angelim-amargoso	3	1
1166	396.822	9.620.248	18/08/2011	Carne-de-vaca	30	1
1166	396.822	9.620.248	18/08/2011	Abiurana-amarela	5	1
1166	396.822	9.620.248	18/08/2011	Angelim-amargoso	1	1
1166	396.822	9.620.248	18/08/2011	Seringueira	4	1
1166	396.822	9.620.248	18/08/2011	Macucu-vermelho	3	1
1166	396.822	9.620.248	18/08/2011	Angelim-amargoso	3	1
1169	397.035	9.620.505	18/08/2011	Jutaí-mirim	2	1
1169	397.035	9.620.505	18/08/2011	Macucu-vermelho	2	1
1169	397.035	9.620.505	18/08/2011	Jutaí-mirim	2	1
1169	397.035	9.620.505	18/08/2011	Pau-aranha	5	1
1169	397.035	9.620.505	18/08/2011	Ingá	2	1
1169	397.035	9.620.505	18/08/2011	Ingá	1	1
1170	397.037	9.620.255	18/08/2011	Angelim-amargoso	20	1
1170	397.037	9.620.255	18/08/2011	Goiabinha-da-mata	7	1
1170	397.037	9.620.255	18/08/2011	Ingá-mirim	2	1
1170	397.037	9.620.255	18/08/2011	Inharé	2	1
1170	397.037	9.620.255	18/08/2011	Angelim-amargoso	2	1
1064	392.432	9.621.461	19/08/2011	Mumbaca	1	3
1065	392.431	9.621.214	19/08/2011	Imbira-preta	6	1
1065	392.431	9.621.214	19/08/2011	Imbira-preta	1	1
1119	393.830	9.620.441	19/08/2011	Embaúba-vermelha	3	1

## BANCO DE DADOS REGENERACAO

AMOSTRA	X	Y	DATA	NOME POPULAR	NÚMERO DE INDIVÍDUOS	FV
1119	393.830	9.620.441	19/08/2011	Freijó-branco	20	1
1119	393.830	9.620.441	19/08/2011	Embaúba-vermelha	3	1
1119	393.830	9.620.441	19/08/2011	Envira-preta-folha-peluda	1	1
1119	393.830	9.620.441	19/08/2011	Pente-de-macaco	2	1
1119	393.830	9.620.441	19/08/2011	Embaúba-vermelha	1	1
1123	394.232	9.620.691	19/08/2011	Tachi-preto	8	1
1123	394.232	9.620.691	19/08/2011	Jaca	2	1
1123	394.232	9.620.691	19/08/2011	Cupiúba	3	1
1123	394.232	9.620.691	19/08/2011	Babaçu	5	3
1123	394.232	9.620.691	19/08/2011	Babaçu	2	3
1123	394.232	9.620.691	19/08/2011	Inajá	3	3
1125	394.229	9.619.687	19/08/2011	Abiu-amarelo	20	1
1125	394.229	9.619.687	19/08/2011	Morototó	6	1
1125	394.229	9.619.687	19/08/2011	Morototó	1	1
1125	394.229	9.619.687	19/08/2011	Morototó	2	1
1125	394.229	9.619.687	19/08/2011	Morototó	1	1
1139	395.232	9.619.947	19/08/2011	Amapá	25	1
1139	395.232	9.619.947	19/08/2011	Amapá	3	1
1139	395.232	9.619.947	19/08/2011	Amapá	5	1
1139	395.232	9.619.947	19/08/2011	Ingá 4	19	1
1139	395.232	9.619.947	19/08/2011	Jeniparana-folha-miúda	6	1
1139	395.232	9.619.947	19/08/2011	Inajai	2	3
1139	395.232	9.619.947	19/08/2011	Jeniparana-folha-miúda	3	1
1142	395.245	9.619.195	19/08/2011	Quinarana	26	1
1142	395.245	9.619.195	19/08/2011	Canela-de-velho	5	1
1142	395.245	9.619.195	19/08/2011	Guajará	3	1
1142	395.245	9.619.195	19/08/2011	Taperebá	2	1
1142	395.245	9.619.195	19/08/2011	Ingá 4	2	1
1142	395.245	9.619.195	19/08/2011	Guajará	1	1
1143	395.240	9.618.945	19/08/2011	Ingarana	30	1
1143	395.240	9.618.945	19/08/2011	Ingarana	4	1
1143	395.240	9.618.945	19/08/2011	Guajará	2	1
1143	395.240	9.618.945	19/08/2011	Pitomba	3	1
1143	395.240	9.618.945	19/08/2011	Inajai	2	3
1143	395.240	9.618.945	19/08/2011	Ingá 4	3	1

## BANCO DE DADOS REGENERACAO

AMOSTRA	X	Y	DATA	NOME POPULAR	NÚMERO DE INDIVÍDUOS	FV
1143	395.240	9.618.945	19/08/2011	Caferana	2	1
1143	395.240	9.618.945	19/08/2011	Ingá 4	3	1
1161	396.629	9.620.503	19/08/2011	Jutaí-pororoca	20	1
1161	396.629	9.620.503	19/08/2011	Goiabarana	10	1
1161	396.629	9.620.503	19/08/2011	Inharé	4	1
1161	396.629	9.620.503	19/08/2011	Canela-de-jacamim	3	2
1161	396.629	9.620.503	19/08/2011	Jutaí-pororoca	3	1
1162	396.635	9.620.254	19/08/2011	Ingá-mirim	2	1
1162	396.635	9.620.254	19/08/2011	Breu-branco	5	1
1162	396.635	9.620.254	19/08/2011	Breu-branco	1	1
1530	397.577	9.619.860	25/08/2011	Lacre	6	1
1530	397.577	9.619.860	25/08/2011	Canela-de-velho	6	1
1531	397.790	9.619.895	25/08/2011	Amarelão	1	1
1531	397.790	9.619.895	25/08/2011	Abiu	15	1
1531	397.790	9.619.895	25/08/2011	Tauari-cocô	3	1
1531	397.790	9.619.895	25/08/2011	Tauari-cocô	10	1
1531	397.790	9.619.895	25/08/2011	Tauari-cocô	2	1
1532	398.009	9.619.994	25/08/2011	Carne-de-vaca	3	1
1532	398.009	9.619.994	25/08/2011	Goiabinha-da-mata	5	1
1532	398.009	9.619.994	25/08/2011	Angelim-amargoso	3	1
1532	398.009	9.619.994	25/08/2011	Angelim-amargoso	1	1
1532	398.009	9.619.994	25/08/2011	Angelim-amargoso	2	1
1532	398.009	9.619.994	25/08/2011	Macucu-vermelho	3	1
1532	398.009	9.619.994	25/08/2011	Angelim-amargoso	2	1
1532	398.009	9.619.994	25/08/2011	Jutaí-pororoca	2	1
1533	398.153	9.620.032	25/08/2011	Pau-de-balsa	30	1
1533	398.153	9.620.032	25/08/2011	Carne-de-vaca	6	1
1533	398.153	9.620.032	25/08/2011	Carne-de-vaca	2	1
1533	398.153	9.620.032	25/08/2011	Breu-mescla	5	1
1533	398.153	9.620.032	25/08/2011	Macucu-vermelho	3	1
1533	398.153	9.620.032	25/08/2011	Carne-de-vaca	2	1
1535	396.533	9.619.616	25/08/2011	Canela-de-jacamim	8	2
1535	396.533	9.619.616	25/08/2011	Cumarú	20	1
1535	396.533	9.619.616	25/08/2011	Cupuaçurana	5	1
1541	397.580	9.619.612	25/08/2011	Andiroba	10	1

## BANCO DE DADOS REGENERACAO

AMOSTRA	X	Y	DATA	NOME POPULAR	NÚMERO DE INDIVÍDUOS	FV
1541	397.580	9.619.612	25/08/2011	Lacre	5	1
1541	397.580	9.619.612	25/08/2011	Embaúba	5	1
1542	397.788	9.619.655	25/08/2011	Canela-de-velho	5	1
1542	397.788	9.619.655	25/08/2011	Goiabinha	5	1
1542	397.788	9.619.655	25/08/2011	Goiabinha	2	1
1543	398.009	9.619.747	25/08/2011	Caferana	3	1
1543	398.009	9.619.747	25/08/2011	Carne-de-vaca	2	1
1543	398.009	9.619.747	25/08/2011	Caferana	4	1
1543	398.009	9.619.747	25/08/2011	Caferana	5	1
1544	398.168	9.619.788	25/08/2011	Carne-de-vaca	3	1
1545	398.361	9.619.810	25/08/2011	Goiabinha-da-mata	6	1
1545	398.361	9.619.810	25/08/2011	Goiabinha-da-mata	5	1
1545	398.361	9.619.810	25/08/2011	Canela-de-jacamim	2	2
1545	398.361	9.619.810	25/08/2011	Jutaí-mirim	1	1
1545	398.361	9.619.810	25/08/2011	Canela-de-jacamim	8	2
1549	395.843	9.619.553	25/08/2011	Tachi-preto	10	1
1550	395.978	9.619.516	25/08/2011	Burra-leiteira-folha-fina	25	1
1550	395.978	9.619.516	25/08/2011	Canela-de-jacamim	20	2
1550	395.978	9.619.516	25/08/2011	Canela-de-jacamim	2	2
1550	395.978	9.619.516	25/08/2011	Jeniparana-folha-miúda	4	1
1550	395.978	9.619.516	25/08/2011	Mororó-branco	3	1
1550	395.978	9.619.516	25/08/2011	Ingá-vermelho	1	1
1551	396.154	9.619.514	25/08/2011	Ingá-vermelho	5	1
1551	396.154	9.619.514	25/08/2011	Amarelão	4	1
1551	396.154	9.619.514	25/08/2011	Amarelão	3	1
1552	396.343	9.619.520	25/08/2011	Guajará	30	1
1552	396.343	9.619.520	25/08/2011	Goiabinha	17	1
1552	396.343	9.619.520	25/08/2011	Pau-santo	23	1
1556	395.844	9.619.299	25/08/2011	Matamatá	20	1
1556	395.844	9.619.299	25/08/2011	Casca-seca	2	1
1556	395.844	9.619.299	25/08/2011	Cacauí	2	1
1556	395.844	9.619.299	25/08/2011	Breu	2	1
1556	395.844	9.619.299	25/08/2011	Breu	2	1
1556	395.844	9.619.299	25/08/2011	Canela-de-jacamim	2	2
1557	395.972	9.619.260	25/08/2011	Canela-de-jacamim	25	2

## BANCO DE DADOS REGENERACAO

AMOSTRA	X	Y	DATA	NOME POPULAR	NÚMERO DE INDIVÍDUOS	FV
1557	395.972	9.619.260	25/08/2011	Ingá-vermelho	10	1
1557	395.972	9.619.260	25/08/2011	Jeniparana-folha-miúda	1	1
1557	395.972	9.619.260	25/08/2011	Ingá-vermelho	1	1
1559	395.843	9.619.058	25/08/2011	Jutaí-pororoca	30	1
1559	395.843	9.619.058	25/08/2011	Ingá-bravo	10	1
1559	395.843	9.619.058	25/08/2011	Breu	4	1
1559	395.843	9.619.058	25/08/2011	Canela-de-jacamim	2	2
1559	395.843	9.619.058	25/08/2011	Breu	2	1
1559	395.843	9.619.058	25/08/2011	Muiratinga 1	1	1
1559	395.843	9.619.058	25/08/2011	Abiurana-amarela	2	1
1563	395.847	9.618.807	25/08/2011	Jatobá-curuba	50	1
1563	395.847	9.618.807	25/08/2011	Louro	20	1
1563	395.847	9.618.807	25/08/2011	Louro	10	1
1563	395.847	9.618.807	25/08/2011	Jutaí-pororoca	7	1
1563	395.847	9.618.807	25/08/2011	Quina	3	1
1563	395.847	9.618.807	25/08/2011	Murici	5	1
1563	395.847	9.618.807	25/08/2011	Jeniparana-folha-miúda	3	1
1563	395.847	9.618.807	25/08/2011	Muiratinga-mão-de-gato	1	1
1563	395.847	9.618.807	25/08/2011	Jeniparana-folha-miúda	10	1
1522	392.962	9.622.992	26/08/2011	Ingá-vermelho	12	1
1522	392.962	9.622.992	26/08/2011	Ingá-vermelho	5	1
1522	392.962	9.622.992	26/08/2011	Ingá-vermelho	4	1
1522	392.962	9.622.992	26/08/2011	Canela-de-jacamim	6	2
1522	392.962	9.622.992	26/08/2011	Pati	8	3
1523	392.964	9.622.715	26/08/2011	Jeniparana	5	1
1523	392.964	9.622.715	26/08/2011	Jeniparana	1	1
1523	392.964	9.622.715	26/08/2011	Jeniparana	1	1
1524	393.194	9.622.656	26/08/2011	Fava-maré	5	1
1524	393.194	9.622.656	26/08/2011	Fava-maré	1	1
1525	393.200	9.622.403	26/08/2011	Envira-preta	3	1
1525	393.200	9.622.403	26/08/2011	Envira-preta	1	1
1525	393.200	9.622.403	26/08/2011	Envira-preta	1	1
1525	393.200	9.622.403	26/08/2011	Inajai	3	3
1525	393.200	9.622.403	26/08/2011	Ingá-liso	10	1
1538	397.093	9.619.814	26/08/2011	Canela-de-velho	50	1

## BANCO DE DADOS REGENERACAO

AMOSTRA	X	Y	DATA	NOME POPULAR	NÚMERO DE INDIVÍDUOS	FV
1538	397.093	9.619.814	26/08/2011	Canela-de-velho	3	1
1538	397.093	9.619.814	26/08/2011	Amarelão	3	1
1538	397.093	9.619.814	26/08/2011	Amarelão	6	1
1539	397.268	9.619.841	26/08/2011	Macucu-vermelho	15	1
1539	397.268	9.619.841	26/08/2011	Piranheira	10	1
1539	397.268	9.619.841	26/08/2011	Jutaí-mirim	3	1
1540	397.455	9.619.876	26/08/2011	Caferana	43	1
1540	397.455	9.619.876	26/08/2011	Jutaí-mirim	12	1
1540	397.455	9.619.876	26/08/2011	Ingá-mirim	3	1
1540	397.455	9.619.876	26/08/2011	Canela-de-jacamim	4	2
1540	397.455	9.619.876	26/08/2011	Pinha-do-brejo	5	1
1540	397.455	9.619.876	26/08/2011	Inharé	3	1
1540	397.455	9.619.876	26/08/2011	Canela-de-jacamim	2	2
1540	397.455	9.619.876	26/08/2011	Seringueira	5	1
1540	397.455	9.619.876	26/08/2011	Canela-de-jacamim	1	2
1540	397.455	9.619.876	26/08/2011	Goiabinha-da-mata	2	1
1555	397.463	9.619.616	26/08/2011	Caferana	10	1
1555	397.463	9.619.616	26/08/2011	Angelim-amargoso	4	1
1555	397.463	9.619.616	26/08/2011	Caferana	5	1
1555	397.463	9.619.616	26/08/2011	Araracanga-preta	4	1
1555	397.463	9.619.616	26/08/2011	Caferana	2	1
1555	397.463	9.619.616	26/08/2011	Jutaí-mirim	2	1
1558	394.208	9.619.063	26/08/2011	Caferana	3	1
1558	394.208	9.619.063	26/08/2011	Caferana	1	1
1558	394.208	9.619.063	26/08/2011	Ingarana	3	1
1560	394.219	9.618.820	26/08/2011	Ingarana	20	1
1560	394.219	9.618.820	26/08/2011	Breu	2	1
1560	394.219	9.618.820	26/08/2011	Jeniparana-folha-miúda	3	1
1560	394.219	9.618.820	26/08/2011	Fava	5	1
1560	394.219	9.618.820	26/08/2011	Cumarú	3	1
1560	394.219	9.618.820	26/08/2011	Ingá 4	2	1
1561	394.399	9.618.802	26/08/2011	Ingá 4	1	1
1561	394.399	9.618.802	26/08/2011	Ingá 4	6	1
1561	394.399	9.618.802	26/08/2011	Ingá 4	3	1
1561	394.399	9.618.802	26/08/2011	Ingá 4	2	1

## BANCO DE DADOS REGENERACAO

AMOSTRA	X	Y	DATA	NOME POPULAR	NÚMERO DE INDIVÍDUOS	FV
1561	394.399	9.618.802	26/08/2011	João-mole	3	1
1561	394.399	9.618.802	26/08/2011	Ata-amejú	3	1
1534	398.357	9.620.058	25/08/2011	Angelim-amargoso	3	1
1534	398.357	9.620.058	25/08/2011	0	0	
1534	398.357	9.620.058	25/08/2011	0	0	
1562	395.661	9.618.798	25/08/2011	Canela-de-jacamim	20	2
1562	395.661	9.618.798	25/08/2011	Canela-de-jacamim	5	2
1562	395.661	9.618.798	25/08/2011	Canela-de-jacamim	10	2
1562	395.661	9.618.798	25/08/2011	Canela-de-jacamim	2	2
1526	395.394	9.620.928	29/08/2011	Tachi-preto	5	1
1526	395.394	9.620.928	29/08/2011	Canela-de-jacamim	4	2
1526	395.394	9.620.928	29/08/2011	Envira	8	1
1526	395.394	9.620.928	29/08/2011	Quinarana	10	1
1527	395.648	9.620.911	29/08/2011	Goiabinha	10	1
1527	395.648	9.620.911	29/08/2011	Ingá-mirim	10	1
1527	395.648	9.620.911	29/08/2011	Envira	6	1
1528	395.393	9.620.683	29/08/2011	Canela-de-jacamim	10	2
1528	395.393	9.620.683	29/08/2011	Canela-de-jacamim	5	2
1528	395.393	9.620.683	29/08/2011	Canela-de-jacamim	5	2
1528	395.393	9.620.683	29/08/2011	Ingá	5	1
1529	399.184	9.620.311	29/08/2011	Amarelão	15	1
1529	399.184	9.620.311	29/08/2011	Amarelão	1	1
1529	399.184	9.620.311	29/08/2011	Ata-amejú	6	1
1529	399.184	9.620.311	29/08/2011	Canela-de-velho	8	1
1536	396.733	9.619.646	29/08/2011	Caferana	6	1
1536	396.733	9.619.646	29/08/2011	Caferana	11	1
1536	396.733	9.619.646	29/08/2011	Caferana	5	1
1536	396.733	9.619.646	29/08/2011	Caferana	3	1
1536	396.733	9.619.646	29/08/2011	Cumarurana	2	1
1537	397.096	9.619.565	29/08/2011	Macucu-vermelho	20	1
1537	397.096	9.619.565	29/08/2011	Carne-de-vaca	30	1
1537	397.096	9.619.565	29/08/2011	Taperebá	4	1
1537	397.096	9.619.565	29/08/2011	Macucu-vermelho	2	1
1537	397.096	9.619.565	29/08/2011	Taperebá	3	1
1537	397.096	9.619.565	29/08/2011	Jeniparana	2	1



## BANCO DE DADOS REGENERAÇÃO

AMOSTRA	X	Y	DATA	NOME POPULAR	NÚMERO DE INDIVÍDUOS	FV
1537	397.096	9.619.565	29/08/2011	Angelim-amargoso	2	1
1553	397.096	9.619.565	29/08/2011	Abiurana-amarela	21	1
1553	397.096	9.619.565	29/08/2011	Angelim-amargoso	6	1
1553	397.096	9.619.565	29/08/2011	Caferana	3	1
1553	397.096	9.619.565	29/08/2011	Angelim-amargoso	2	1
1553	397.096	9.619.565	29/08/2011	Angelim-amargoso	3	1
1553	397.096	9.619.565	29/08/2011	Caferana	2	1
1676	399.396	9.620.157	02/09/2011	Goiabinha	10	1
1676	399.396	9.620.157	02/09/2011	Cumarú	8	1
1676	399.396	9.620.157	02/09/2011	Canela-de-jacamim	5	2
1676	399.396	9.620.157	02/09/2011	Ata-amejú	6	1
1677	399.582	9.620.055	02/09/2011	Envira	4	1
1677	399.582	9.620.055	02/09/2011	Amescla	5	1
1677	399.582	9.620.055	02/09/2011	Cipó-escada	5	5
1677	399.582	9.620.055	02/09/2011	Envira	6	1
1677	399.582	9.620.055	02/09/2011	Goiabinha	3	1
1678	400.241	9.619.968	02/09/2011	Mandiocão	5	1
1678	400.241	9.619.968	02/09/2011	Burra-leiteira	6	1
1678	400.241	9.619.968	02/09/2011	Canafístula	5	1
1678	400.241	9.619.968	02/09/2011	Capa-bode-branco	2	1
1678	400.241	9.619.968	02/09/2011	Jarana	3	1
1069	400.686	9.620.248	10/08/2011	Jeniparana	7	1
1069	400.686	9.620.248	10/08/2011	Jeniparana	2	1
1069	400.686	9.620.248	10/08/2011	João-mole	3	1
1069	400.686	9.620.248	10/08/2011	Ata-amejú	5	1
1069	400.686	9.620.248	10/08/2011	Fava	1	1
1069	400.686	9.620.248	10/08/2011	Pitomba	2	1
1069	400.686	9.620.248	10/08/2011	Jarana	1	1
1069	400.686	9.620.248	10/08/2011	Araracanga	2	1
1070	400.682	9.620.003	10/08/2011	Jeniparana	30	1
1070	400.682	9.620.003	10/08/2011	Caferana	5	1
1070	400.682	9.620.003	10/08/2011	Caferana	3	1
1070	400.682	9.620.003	10/08/2011	Açaí	5	3
1070	400.682	9.620.003	10/08/2011	Açaí	6	3
1070	400.682	9.620.003	10/08/2011	Açaí	1	3

## BANCO DE DADOS REGENERAÇÃO

AMOSTRA	X	Y	DATA	NOME POPULAR	NÚMERO DE INDIVÍDUOS	FV
1070	400.682	9.620.003	10/08/2011	Macucu-vermelho	4	1
1070	400.682	9.620.003	10/08/2011	Ingá-mirim	2	1
1071	400.876	9.620.248	10/08/2011	Canela-de-jacamim	15	2
1071	400.876	9.620.248	10/08/2011	Ingá-mirim	20	1
1071	400.876	9.620.248	10/08/2011	Canela-de-jacamim	6	2
1071	400.876	9.620.248	10/08/2011	Inharé	3	1
1071	400.876	9.620.248	10/08/2011	Coco-pirinã	3	3
1071	400.876	9.620.248	10/08/2011	Melanciairo	3	1
1098	401.873	9.621.255	10/08/2011	Marajá	2	3
1098	401.873	9.621.255	10/08/2011	Marajá	5	3
1098	401.873	9.621.255	10/08/2011	Marajá	2	3
1098	401.873	9.621.255	10/08/2011	Marajá	2	3
1099	0	0	10/08/2011	Casca-seca	20	1
1099	0	0	10/08/2011	Cacauí	20	1
1099	0	0	10/08/2011	Envira-preta-folha-peluda	2	1
1099	0	0	10/08/2011	Rapê-de-indio	2	1
1099	0	0	10/08/2011	Rapê-de-indio	1	1
1099	0	0	10/08/2011	Breu-mescla	1	1
1100	0	0	10/08/2011	Jeniparana-folha-miúda	50	1
1100	0	0	10/08/2011	Periquiteira	5	1
1100	0	0	10/08/2011	Envira	5	1
1100	0	0	10/08/2011	Periquiteira	2	1
1100	0	0	10/08/2011	Conto-de-caboclo	8	1
1100	0	0	10/08/2011	Amarelão	1	1
1100	0	0	10/08/2011	Sucupira	2	1
1101	401.879	9.620.492	10/08/2011	Uxirana	30	1
1101	401.879	9.620.492	10/08/2011	Virola-crebrinervia	20	1
1101	401.879	9.620.492	10/08/2011	João-mole	8	1
1101	401.879	9.620.492	10/08/2011	Jeniparana-folha-miúda	6	1
1101	401.879	9.620.492	10/08/2011	Jeniparana-folha-miúda	2	1
1101	401.879	9.620.492	10/08/2011	Jeniparana-folha-miúda	1	1
1072	400.887	9.619.995	11/08/2011	Louro-preto-folha-grande	30	1
1072	400.887	9.619.995	11/08/2011	Matamatá rosa	10	1
1072	400.887	9.619.995	11/08/2011	Inharé	3	1
1072	400.887	9.619.995	11/08/2011	Jeniparana	3	1

## BANCO DE DADOS REGENERACAO

AMOSTRA	X	Y	DATA	NOME POPULAR	NÚMERO DE INDIVÍDUOS	FV
1072	400.887	9.619.995	11/08/2011	Babaçu	1	3
1072	400.887	9.619.995	11/08/2011	Jeniparana	4	1
1072	400.887	9.619.995	11/08/2011	Jeniparana	2	1
1072	400.887	9.619.995	11/08/2011	Urucurana	1	1
1072	400.887	9.619.995	11/08/2011	Jeniparana	1	1
1072	400.887	9.619.995	11/08/2011	Uxirana	5	1
1072	400.887	9.619.995	11/08/2011	João-mole	2	1
1072	400.887	9.619.995	11/08/2011	Bacurirana	1	1
1073	401.085	9.620.495	11/08/2011	Ingá-mirim	20	1
1073	401.085	9.620.495	11/08/2011	Andiroba	8	1
1073	401.085	9.620.495	11/08/2011	Goiaba-do-mato	5	1
1073	401.085	9.620.495	11/08/2011	Goiabão	2	1
1073	401.085	9.620.495	11/08/2011	Jeniparana	2	1
1073	401.085	9.620.495	11/08/2011	Jeniparana	5	1
1073	401.085	9.620.495	11/08/2011	Virola	3	1
1074	401.072	9.620.257	11/08/2011	Abiurana	15	1
1074	401.072	9.620.257	11/08/2011	Ingá-cipó	8	1
1074	401.072	9.620.257	11/08/2011	Macucu-vermelho	3	1
1074	401.072	9.620.257	11/08/2011	Breu-branco	2	1
1074	401.072	9.620.257	11/08/2011	Breu-branco	3	1
1074	401.072	9.620.257	11/08/2011	Ingá-mirim	5	1
1075	401.064	9.620.010	11/08/2011	Melanceiro	20	1
1075	401.064	9.620.010	11/08/2011	Goiaba	2	1
1075	401.064	9.620.010	11/08/2011	Pimenta-de-macaco	3	2
1075	401.064	9.620.010	11/08/2011	Ata-amejú	1	1
1075	401.064	9.620.010	11/08/2011	Marupá	1	1
1075	401.064	9.620.010	11/08/2011	Carapanaúba	3	1
1075	401.064	9.620.010	11/08/2011	Jeniparana	1	1
1075	401.064	9.620.010	11/08/2011	Uxirana	2	1
1075	401.064	9.620.010	11/08/2011	Breu-mescla	1	1
1075	401.064	9.620.010	11/08/2011	João-mole	2	1
1076	401.232	9.623.201	11/08/2011	Goiabão	25	1
1076	401.232	9.623.201	11/08/2011	Louro	1	1
1076	401.232	9.623.201	11/08/2011	Louro	3	1
1077	401.240	9.622.964	11/08/2011	Açaí	5	3

## BANCO DE DADOS REGENERACAO

AMOSTRA	X	Y	DATA	NOME POPULAR	NÚMERO DE INDIVÍDUOS	FV
1077	401.240	9.622.964	11/08/2011	Açaí	5	3
1081	401.480	9.623.005	11/08/2011	Muiratinga-branca	30	1
1081	401.480	9.623.005	11/08/2011	Ortiga	1	1
1081	401.480	9.623.005	11/08/2011	Ortiga	1	1
1081	401.480	9.623.005	11/08/2011	João-mole	1	1
1081	401.480	9.623.005	11/08/2011	Quararibea	4	1
1081	401.480	9.623.005	11/08/2011	Louro	1	1
1081	401.480	9.623.005	11/08/2011	João-mole	2	1
1081	401.480	9.623.005	11/08/2011	Ipê-amarelo	1	1
1086	401.677	9.623.250	11/08/2011	Jeniparana	5	1
1086	401.677	9.623.250	11/08/2011	Ata-amejú	15	1
1086	401.677	9.623.250	11/08/2011	Pati	5	3
1086	401.677	9.623.250	11/08/2011	Jeniparana	2	1
1087	401.688	9.623.000	11/08/2011	Louro	8	1
1087	401.688	9.623.000	11/08/2011	Breu	5	1
1087	401.688	9.623.000	11/08/2011	Breu	2	1
1087	401.688	9.623.000	11/08/2011	Jeniparana	2	1
1087	401.688	9.623.000	11/08/2011	Jutairana	2	1
1087	401.688	9.623.000	11/08/2011	Melancieiro	2	1
1087	401.688	9.623.000	11/08/2011	Pati	5	3
1087	401.688	9.623.000	11/08/2011	Louro	3	1
1087	401.688	9.623.000	11/08/2011	Breu-grande	3	1
1088	401.679	9.622.755	11/08/2011	Morototó	19	1
1088	401.679	9.622.755	11/08/2011	Morototó	6	1
1088	401.679	9.622.755	11/08/2011	Breu	30	1
1089	401.683	9.622.499	11/08/2011	Jeniparana	20	1
1089	401.683	9.622.499	11/08/2011	Cacau	8	1
1089	401.683	9.622.499	11/08/2011	Jeniparana	2	1
1089	401.683	9.622.499	11/08/2011	João-mole	3	1
1089	401.683	9.622.499	11/08/2011	Espeturana	3	1
1090	402.184	9.621.882	11/08/2011	Ingá 4	30	1
1090	402.184	9.621.882	11/08/2011	Jeniparana	5	1
1090	402.184	9.621.882	11/08/2011	Louro	3	1
1090	402.184	9.621.882	11/08/2011	Breu	2	1
1090	402.184	9.621.882	11/08/2011	Louro	5	1

## BANCO DE DADOS REGENERACAO

AMOSTRA	X	Y	DATA	NOME POPULAR	NÚMERO DE INDIVÍDUOS	FV
1090	402.184	9.621.882	11/08/2011	Jeniparana	2	1
1107	402.076	9.621.252	11/08/2011	Breu-duro	10	1
1107	402.076	9.621.252	11/08/2011	Pitomba	3	1
1107	402.076	9.621.252	11/08/2011	Louro-abacata	1	1
1107	402.076	9.621.252	11/08/2011	Lacre-vermelho-folha-miúda	4	1
1107	402.076	9.621.252	11/08/2011	Pitomba	1	1
1107	402.076	9.621.252	11/08/2011	Tachi-preto	1	1
1108	402.087	9.621.015	11/08/2011	João-mole	50	1
1108	402.087	9.621.015	11/08/2011	Acapú	20	1
1108	402.087	9.621.015	11/08/2011	Envira-preta	8	1
1108	402.087	9.621.015	11/08/2011	Pitomba	1	1
1108	402.087	9.621.015	11/08/2011	Lacre-branco	1	1
1108	402.087	9.621.015	11/08/2011	Casca-seca	2	1
1108	402.087	9.621.015	11/08/2011	Breu-grande	1	1
1108	402.087	9.621.015	11/08/2011	Amarelão	1	1
1109	402.078	9.620.755	11/08/2011	Pau-preto	35	1
1109	402.078	9.620.755	11/08/2011	Pitomba	10	1
1109	402.078	9.620.755	11/08/2011	Pitomba	1	1
1109	402.078	9.620.755	11/08/2011	Melancieiro	3	1
1109	402.078	9.620.755	11/08/2011	Pitomba	2	1
1109	402.078	9.620.755	11/08/2011	Acapú	1	1
1109	402.078	9.620.755	11/08/2011	Rapê-de-indio	1	1
1109	402.078	9.620.755	11/08/2011	Breu-vermelho	3	1
1109	402.078	9.620.755	11/08/2011	Acapú	1	1
1110	402.072	9.620.499	11/08/2011	Jeniparana-folha-miúda	30	1
1110	402.072	9.620.499	11/08/2011	Envira-preta-folha-peluda	10	1
1110	402.072	9.620.499	11/08/2011	Jarana-folha-grande	3	1
1110	402.072	9.620.499	11/08/2011	Pau-preto	1	1
1110	402.072	9.620.499	11/08/2011	Jeniparana-folha-miúda	3	1
1110	402.072	9.620.499	11/08/2011	Amapá-amargoso	1	1
1110	402.072	9.620.499	11/08/2011	Inajá	1	3
1078	401.280	9.620.499	12/08/2011	Melancieiro	8	1
1078	401.280	9.620.499	12/08/2011	Andiroba	5	1
1078	401.280	9.620.499	12/08/2011	Jeniparana	2	1
1078	401.280	9.620.499	12/08/2011	Licuri	2	3

## BANCO DE DADOS REGENERACAO

AMOSTRA	X	Y	DATA	NOME POPULAR	NÚMERO DE INDIVÍDUOS	FV
1078	401.280	9.620.499	12/08/2011	Açaí	3	3
1078	401.280	9.620.499	12/08/2011	Açaí	5	3
1079	401.277	9.620.261	12/08/2011	Jeniparana	5	1
1079	401.277	9.620.261	12/08/2011	Ingá-xixica	3	1
1079	401.277	9.620.261	12/08/2011	Abiurana-amarela	4	1
1079	401.277	9.620.261	12/08/2011	João-mole	3	1
1079	401.277	9.620.261	12/08/2011	Breu-mescla	4	1
1079	401.277	9.620.261	12/08/2011	Jarana	5	1
1079	401.277	9.620.261	12/08/2011	Breu-vermelho	4	1
1079	401.277	9.620.261	12/08/2011	Acapú	5	1
1083	401.480	9.622.755	12/08/2011	Cacau	3	1
1084	401.480	9.622.505	12/08/2011	Ingá 4	40	1
1084	401.480	9.622.505	12/08/2011	Pau-preto	10	1
1084	401.480	9.622.505	12/08/2011	Amescla	8	1
1084	401.480	9.622.505	12/08/2011	Cacau	6	1
1084	401.480	9.622.505	12/08/2011	Jeniparana	1	1
1084	401.480	9.622.505	12/08/2011	Jatuá	1	1
1084	401.480	9.622.505	12/08/2011	João-mole	2	1
1084	401.480	9.622.505	12/08/2011	Pau-preto	1	1
1085	401.480	9.622.005	12/08/2011	Ata-amejú	3	1
1085	401.480	9.622.005	12/08/2011	Jeniparana	20	1
1085	401.480	9.622.005	12/08/2011	Quina	3	1
1092	401.892	9.623.249	12/08/2011	Melancieiro	5	1
1092	401.892	9.623.249	12/08/2011	João-mole	4	1
1092	401.892	9.623.249	12/08/2011	João-mole	4	1
1092	401.892	9.623.249	12/08/2011	Jeniparana	3	1
1092	401.892	9.623.249	12/08/2011	João-mole	2	1
1093	401.875	9.623.009	12/08/2011	Louro	20	1
1093	401.875	9.623.009	12/08/2011	Paxiúba	5	3
1093	401.875	9.623.009	12/08/2011	Rapê-de-indio	1	1
1093	401.875	9.623.009	12/08/2011	Jeniparana	3	1
1093	401.875	9.623.009	12/08/2011	Jeniparana	3	1
1094	401.887	9.622.771	12/08/2011	Embaúba	50	1
1094	401.887	9.622.771	12/08/2011	Embaúba	2	1
1094	401.887	9.622.771	12/08/2011	Tucum	1	3

## BANCO DE DADOS REGENERACAO

<b>AMOSTRA</b>	<b>X</b>	<b>Y</b>	<b>DATA</b>	<b>NOME POPULAR</b>	<b>NÚMERO DE INDIVÍDUOS</b>	<b>FV</b>
1094	401.887	9.622.771	12/08/2011	Abiurana-amarela	10	1
1094	401.887	9.622.771	12/08/2011	Ingá 4	10	1
1094	401.887	9.622.771	12/08/2011	Quina	2	1
1094	401.887	9.622.771	12/08/2011	Breu	50	1
1094	401.887	9.622.771	12/08/2011	Castanheira	20	1
1095	401.888	9.622.509	12/08/2011	Jeniparana	10	1
1095	401.888	9.622.509	12/08/2011	João-mole	10	1
1095	401.888	9.622.509	12/08/2011	Cacau	2	1
1118	402.262	9.620.503	12/08/2011	Virola-crebrinervia	50	1
1118	402.262	9.620.503	12/08/2011	Breu-mescla	5	1
1118	402.262	9.620.503	12/08/2011	Jeniparana-folha-miúda	3	1
1118	402.262	9.620.503	12/08/2011	Breu-branco	5	1
1118	402.262	9.620.503	12/08/2011	Pitomba	5	1
1118	402.262	9.620.503	12/08/2011	Melanceiro	1	1
1118	402.262	9.620.503	12/08/2011	Envira-preta-folha-peluda	1	1

## BANCO DE DADOS CENSO

FAIXA	X	Y	DATA	N	NOME POPULAR	FAMÍLIA	BINÔMIO	CAP (cm)	Hcom (m)	QA	QF	FV
faixa1186	392.595	9.622.347	24/08/11	5	Inajá	Arecaceae	<i>Attalea maripa</i>	98,00	1,80	1	1	3
faixa1186	392.713	9.622.329	24/08/11	6	Tucum	Arecaceae	<i>Astrocaryum aculeatum</i>	78,00	5,00	1	1	3
faixa1186	392.718	9.622.334	24/08/11	7	Tucum	Arecaceae	<i>Astrocaryum aculeatum</i>	63,00	4,00	1	1	3
faixa1186	392.723	9.622.364	24/08/11	8	Tanimbuca	Combretaceae	<i>Terminalia amazonica</i>	81,00	1,80	2	1	1
faixa1186	392.723	9.622.364	24/08/11	9	Tanimbuca	Combretaceae	<i>Terminalia amazonica</i>	65,00	1,80	1	1	1
faixa1186	392.723	9.622.364	24/08/11	10	Tanimbuca	Combretaceae	<i>Terminalia amazonica</i>	76,00	1,80	1	1	1
faixa1186	392.733	9.622.368	24/08/11	11	Taperebá	Anacardiaceae	<i>Spondias mombin</i>	73,00	6,00	1	1	1
faixa1186	392.752	9.622.356	24/08/11	12	Inajá	Arecaceae	<i>Attalea maripa</i>	93,00	4,00	1	1	3
faixa1186	392.774	9.622.365	24/08/11	13	Tanimbuca	Combretaceae	<i>Terminalia amazonica</i>	83,00	4,00	2	1	1
faixa1186	392.784	9.622.377	24/08/11	14	Embaúba-branca	Urticaceae	<i>Cecropia palmata</i>	68,00	9,00	1	1	1
faixa1186	392.800	9.622.347	24/08/11	15	Favinha-amarela	Fabaceae	<i>Hymenolobium flavum</i>	66,00	4,00	1	1	1
faixa1186	392.804	9.622.345	24/08/11	16	Favinha-amarela	Fabaceae	<i>Hymenolobium flavum</i>	66,00	2,00	2	1	1
faixa1186	392.824	9.622.350	24/08/11	17	Abiurana-branca	Sapotaceae	<i>Diploon venezuelana</i>	72,00	2,00	1	1	1
faixa1186	392.831	9.622.345	24/08/11	18	Abiurana-branca	Sapotaceae	<i>Diploon venezuelana</i>	76,00	3,00	1	1	1
faixa1186	392.831	9.622.353	24/08/11	19	Arapari	Fabaceae	<i>Macrolobium acaciaefolium</i>	131,00	3,00	1	1	1
faixa1186	392.835	9.622.356	24/08/11	20	Acapurana	Caesalpiniaceae	<i>Campsiandra laurifolia</i>	86,00	2,00	1	1	1
faixa1187	392.646	9.622.302	24/08/11	1	Tucum	Arecaceae	<i>Astrocaryum aculeatum</i>	75,00	6,00	1	1	3
faixa1187	392.703	9.622.326	24/08/11	2	Inajá	Arecaceae	<i>Attalea maripa</i>	103,00	4,00	1	1	3
faixa1187	392.779	9.622.307	24/08/11	3	Tamanqueira	Fabaceae	<i>Machaerium arvore</i>	82,00	6,00	1	1	1
faixa1187	392.845	9.622.323	24/08/11	4	Angelim-amargoso	Fabaceae	<i>Andira anthelmia</i>	108,00	4,00	1	1	1
faixa1187	392.844	9.622.321	24/08/11	5	Angelim-amargoso	Fabaceae	<i>Andira anthelmia</i>	82,00	2,80	1	1	1
faixa1188	392.650	9.622.262	24/08/11	4	Amarelão	Fabaceae	<i>Apuleia leiocarpa</i>	63,00	8,00	1	1	1
faixa1188	392.656	9.622.272	24/08/11	5	Sumaúma	Malvaceae	<i>Ceiba pentandra</i>	118,00	5,00	1	1	1
faixa1188	392.655	9.622.257	24/08/11	6	Tucum	Arecaceae	<i>Astrocaryum aculeatum</i>	65,00	5,00	1	1	3
faixa1188	392.651	9.622.249	24/08/11	7	Tucum	Arecaceae	<i>Astrocaryum aculeatum</i>	65,00	4,00	1	1	3
faixa1188	392.704	9.622.263	24/08/11	8	Tucum	Arecaceae	<i>Astrocaryum aculeatum</i>	73,00	8,00	1	1	3
faixa1188	392.741	9.622.245	24/08/11	9	Tucum	Arecaceae	<i>Astrocaryum aculeatum</i>	74,00	6,00	1	1	3
faixa1188	392.754	9.622.231	24/08/11	10	Tucum	Arecaceae	<i>Astrocaryum aculeatum</i>	75,00	5,00	1	1	3
faixa1188	392.767	9.622.252	24/08/11	11	Orelha-de-macaco	Fabaceae	<i>Enterolobium contortisiliquum</i>	65,00	4,00	3	1	1
faixa1188	392.765	9.622.263	24/08/11	12	Mutamba	Malvaceae	<i>Guazuma ulmifolia</i>	68,00	6,00	3	1	1
faixa1188	392.867	9.622.251	24/08/11	13	Angelim-amargoso	Fabaceae	<i>Andira anthelmia</i>	101,00	2,80	1	1	1
faixa1188	392.863	9.622.252	24/08/11	14	Angelim-amargoso	Fabaceae	<i>Andira anthelmia</i>	84,00	5,00	1	1	1
faixa1188	392.861	9.622.241	24/08/11	15	Fava	Fabaceae	<i>Albizia corymbosa</i>	73,00	3,00	1	1	1
faixa1188	392.864	9.622.242	24/08/11	16	Angelim-amargoso	Fabaceae	<i>Andira anthelmia</i>	68,00	2,60	1	1	1
faixa1188	392.863	9.622.241	24/08/11	17	Angelim-amargoso	Fabaceae	<i>Andira anthelmia</i>	68,00	2,20	1	1	1



## BANCO DE DADOS CENSO

FAIXA	X	Y	DATA	N	NOME POPULAR	FAMÍLIA	BINÔMIO	CAP (cm)	Hcom (m)	QA	QF	FV
faixa1188	392.863	9.622.242	24/08/11	18	Angelim-amargoso	Fabaceae	<i>Andira anthelmia</i>	69,00	3,00	1	1	1
faixa1189	392.861	9.622.224	24/08/11	2	Gameleira	Moraceae	<i>Ficus sp.</i>	85,00	5,00	2	1	1
faixa1190	392.918	9.622.157	24/08/11	1	Gameleira	Moraceae	<i>Ficus sp.</i>	65,00	3,00	1	2	1
faixa1190	392.857	9.622.139	24/08/11	2	Tucum	Arecaceae	<i>Astrocaryum aculeatum</i>	67,00	3,00	1	1	3
faixa1190	392.841	9.622.164	24/08/11	3	Tucum	Arecaceae	<i>Astrocaryum aculeatum</i>	63,00	4,00	1	1	3
faixa1190	392.826	9.622.162	24/08/11	4	Tucum	Arecaceae	<i>Astrocaryum aculeatum</i>	68,00	4,00	1	1	3
faixa1190	392.806	9.622.162	24/08/11	5	Tucum	Arecaceae	<i>Astrocaryum aculeatum</i>	73,00	3,50	1	1	3
faixa1190	392.772	9.622.153	24/08/11	6	Melancieiro	Fabaceae	<i>Alexa grandiflora</i>	96,00	3,00	1	1	1
faixa1190	392.761	9.622.165	24/08/11	7	Melancieiro	Fabaceae	<i>Alexa grandiflora</i>	68,00	5,00	1	1	1
faixa1190	392.726	9.622.145	24/08/11	8	Melancieiro	Fabaceae	<i>Alexa grandiflora</i>	75,00	5,00	1	1	1
faixa1190	392.651	9.622.183	24/08/11	9	Castanheira	Lecythidaceae	<i>Bertholletia excelsa</i>	290,00	34,00	1	1	1
faixa1190	392.646	9.622.126	24/08/11	10	Melancieiro	Fabaceae	<i>Alexa grandiflora</i>	180,00	11,00	1	1	1
faixa1191	392.626	9.622.086	24/08/11	2	Tucum	Arecaceae	<i>Astrocaryum aculeatum</i>	65,00	6,00	1	1	3
faixa1191	392.654	9.622.097	24/08/11	3	Melancieiro	Fabaceae	<i>Alexa grandiflora</i>	91,00	2,00	3	1	1
faixa1191	392.656	9.622.097	24/08/11	4	Tucum	Arecaceae	<i>Astrocaryum aculeatum</i>	64,00	7,00	1	1	3
faixa1191	392.686	9.622.089	24/08/11	5	Melancieiro	Fabaceae	<i>Alexa grandiflora</i>	65,00	5,00	1	1	1
faixa1191	392.770	9.622.104	24/08/11	6	Castanheira	Lecythidaceae	<i>Bertholletia excelsa</i>	417,00	32,00	1	1	1
faixa1191	392.817	9.622.122	24/08/11	7	Tucum	Arecaceae	<i>Astrocaryum aculeatum</i>	63,00	3,00	1	1	3
faixa1191	392.829	9.622.119	24/08/11	8	Tucum	Arecaceae	<i>Astrocaryum aculeatum</i>	69,00	2,00	1	1	3
faixa1191	392.879	9.622.115	24/08/11	9	Tucum	Arecaceae	<i>Astrocaryum aculeatum</i>	78,00	4,00	1	1	3
faixa1191	392.860	9.622.093	24/08/11	10	Tucum	Arecaceae	<i>Astrocaryum aculeatum</i>	68,00	2,50	1	1	3
faixa1191	392.953	9.622.097	24/08/11	11	Taperebá	Anacardiaceae	<i>Spondias mombin</i>	85,00	4,00	2	1	1
faixa1191	392.953	9.622.097	24/08/11	12	Taperebá	Anacardiaceae	<i>Spondias mombin</i>	70,00	5,00	2	1	1
faixa1191	392.954	9.622.098	24/08/11	13	Seringueira	Euphorbiaceae	<i>Hevea brasiliensis</i>	145,00	2,00	3	1	1
faixa1192	392.981	9.622.053	24/08/11	1	Taperebá	Anacardiaceae	<i>Spondias mombin</i>	111,00	8,00	1	1	1
faixa1192	392.982	9.622.029	24/08/11	2	Taperebá	Anacardiaceae	<i>Spondias mombin</i>	101,00	5,00	2	1	1
faixa1192	392.982	9.622.029	24/08/11	3	Taperebá	Anacardiaceae	<i>Spondias mombin</i>	62,00	4,00	2	1	1
faixa1192	392.961	9.622.063	24/08/11	4	Gameleira	Moraceae	<i>Ficus sp.</i>	65,00	3,00	2	1	1
faixa1192	392.961	9.622.063	24/08/11	5	Gameleira	Moraceae	<i>Ficus sp.</i>	63,00	4,00	2	1	1
faixa1192	392.961	9.622.063	24/08/11	6	Gameleira	Moraceae	<i>Ficus sp.</i>	68,00	3,00	2	3	1
faixa1192	392.961	9.622.063	24/08/11	7	Gameleira	Moraceae	<i>Ficus sp.</i>	81,00	2,50	2	3	1
faixa1192	392.954	9.622.074	24/08/11	8	Gameleira	Moraceae	<i>Ficus sp.</i>	78,00	6,00	2	1	1
faixa1192	392.954	9.622.074	24/08/11	9	Gameleira	Moraceae	<i>Ficus sp.</i>	78,00	4,00	2	1	1
faixa1192	392.954	9.622.074	24/08/11	10	Gameleira	Moraceae	<i>Ficus sp.</i>	84,00	5,00	2	1	1
faixa1192	392.954	9.622.074	24/08/11	11	Gameleira	Moraceae	<i>Ficus sp.</i>	76,00	5,00	2	1	1

## BANCO DE DADOS CENSO

FAIXA	X	Y	DATA	N	NOME POPULAR	FAMÍLIA	BINÔMIO	CAP (cm)	Hcom (m)	QA	QF	FV
faixa1192	392.954	9.622.074	24/08/11	12	Gameleira	Moraceae	<i>Ficus sp.</i>	72,00	6,00	2	1	1
faixa1192	392.901	9.622.051	24/08/11	13	Ingá-amarelo	Fabaceae	<i>Inga nitida</i>	82,00	5,00	2	1	1
faixa1192	392.901	9.622.051	24/08/11	14	Ingá-amarelo	Fabaceae	<i>Inga nitida</i>	77,00	6,00	2	1	1
faixa1192	392.901	9.622.051	24/08/11	15	Ingá-amarelo	Fabaceae	<i>Inga nitida</i>	72,00	4,00	1	1	1
faixa1192	392.887	9.622.048	24/08/11	16	Tucum	Arecaceae	<i>Astrocaryum aculeatum</i>	75,00	5,00	1	1	3
faixa1192	392.891	9.622.069	24/08/11	17	Tucum	Arecaceae	<i>Astrocaryum aculeatum</i>	73,00	2,50	1	1	3
faixa1192	392.884	9.622.072	24/08/11	18	Tucum	Arecaceae	<i>Astrocaryum aculeatum</i>	90,00	3,00	1	1	3
faixa1192	392.885	9.622.078	24/08/11	19	Tucum	Arecaceae	<i>Astrocaryum aculeatum</i>	78,00	4,00	1	1	3
faixa1192	392.869	9.622.071	24/08/11	20	Tucum	Arecaceae	<i>Astrocaryum aculeatum</i>	86,00	3,00	1	1	3
faixa1192	392.872	9.622.045	24/08/11	21	Tucum	Arecaceae	<i>Astrocaryum aculeatum</i>	85,00	3,00	1	1	3
faixa1192	392.850	9.622.037	24/08/11	22	Tucum	Arecaceae	<i>Astrocaryum aculeatum</i>	78,00	3,00	1	1	3
faixa1192	392.844	9.622.049	24/08/11	23	Tucum	Arecaceae	<i>Astrocaryum aculeatum</i>	89,00	5,00	1	1	3
faixa1192	392.821	9.622.047	24/08/11	24	Tucum	Arecaceae	<i>Astrocaryum aculeatum</i>	75,00	5,00	1	1	3
faixa1192	392.818	9.622.044	24/08/11	25	Tucum	Arecaceae	<i>Astrocaryum aculeatum</i>	71,00	6,00	1	1	3
faixa1192	392.813	9.622.050	24/08/11	26	Tucum	Arecaceae	<i>Astrocaryum aculeatum</i>	69,00	3,00	1	1	3
faixa1192	392.815	9.622.051	24/08/11	27	Tucum	Arecaceae	<i>Astrocaryum aculeatum</i>	74,00	4,50	1	1	3
faixa1192	392.815	9.622.048	24/08/11	28	Tucum	Arecaceae	<i>Astrocaryum aculeatum</i>	89,00	5,50	1	1	3
faixa1192	392.812	9.622.052	24/08/11	29	Tucum	Arecaceae	<i>Astrocaryum aculeatum</i>	66,00	3,00	1	1	3
faixa1192	392.763	9.622.074	24/08/11	30	Tucum	Arecaceae	<i>Astrocaryum aculeatum</i>	69,00	4,00	1	1	3
faixa1192	392.757	9.622.066	24/08/11	31	Canafístula	Fabaceae	<i>Senna sp. 2</i>	75,00	5,00	1	1	1
faixa1192	392.761	9.622.058	24/08/11	32	Tucum	Arecaceae	<i>Astrocaryum aculeatum</i>	78,00	6,00	1	1	3
faixa1192	392.760	9.622.057	24/08/11	33	Tucum	Arecaceae	<i>Astrocaryum aculeatum</i>	79,00	5,00	1	1	3
faixa1192	392.771	9.622.046	24/08/11	34	Tucum	Arecaceae	<i>Astrocaryum aculeatum</i>	75,00	4,00	1	1	3
faixa1192	392.720	9.622.045	24/08/11	35	Tucum	Arecaceae	<i>Astrocaryum aculeatum</i>	78,00	3,00	1	1	3
faixa1192	392.720	9.622.045	24/08/11	36	Tucum	Arecaceae	<i>Astrocaryum aculeatum</i>	72,00	4,00	1	1	3
faixa1192	392.710	9.622.038	24/08/11	37	Tucum	Arecaceae	<i>Astrocaryum aculeatum</i>	74,00	2,00	1	1	3
faixa1192	392.686	9.622.046	24/08/11	38	Louro	Lauraceae	<i>Rhodostemonodaphne grandis</i>	74,00	3,00	1	1	1
faixa1192	392.667	9.622.038	24/08/11	39	Cumarú	Fabaceae	<i>Dipteryx odorata</i>	68,00	6,00	1	1	1
faixa1192	392.638	9.622.029	24/08/11	40	Tucum	Arecaceae	<i>Astrocaryum aculeatum</i>	65,00	3,00	1	1	3
faixa1192	392.602	9.622.034	24/08/11	41	Limãozinho	Rubiaceae	<i>Zanthoxylum riedelianum</i>	69,00	7,00	2	1	1
faixa1192	392.602	9.622.032	24/08/11	42	Indeterminada	Fabaceae	<i>Indeterminada</i>	86,00	4,00	1	1	1
faixa1192	392.594	9.622.050	24/08/11	43	Sumaúma	Malvaceae	<i>Ceiba pentandra</i>	114,00	6,00	1	1	1
faixa1193	392.700	9.622.006	24/08/11	2	Ingá	Fabaceae	<i>Inga sp.</i>	64,00	4,00	2	1	1
faixa1193	392.731	9.621.986	24/08/11	3	Tucum	Arecaceae	<i>Astrocaryum aculeatum</i>	75,00	2,00	1	1	3
faixa1193	392.765	9.622.003	24/08/11	4	Canafístula	Fabaceae	<i>Senna sp. 2</i>	112,00	2,00	3	1	1

## BANCO DE DADOS CENSO

FAIXA	X	Y	DATA	N	NOME POPULAR	FAMÍLIA	BINÔMIO	CAP (cm)	Hcom (m)	QA	QF	FV
faixa1193	392.768	9.622.013	24/08/11	5	Embaúba	Urticaceae	<i>Cecropia obtusa</i>	68,00	8,00	1	1	1
faixa1193	392.780	9.622.022	24/08/11	6	Ingá 4	Fabaceae	<i>Inga falcistipula</i>	73,00	2,00	2	1	1
faixa1193	392.780	9.622.023	24/08/11	7	Ingá 4	Fabaceae	<i>Inga falcistipula</i>	77,00	1,50	3	1	1
faixa1193	392.780	9.622.028	24/08/11	8	Inajá	Arecaceae	<i>Attalea maripa</i>	74,00	5,00	1	1	3
faixa1193	392.777	9.621.998	24/08/11	9	Inajá	Arecaceae	<i>Attalea maripa</i>	125,00	2,00	1	1	3
faixa1193	392.813	9.621.979	24/08/11	10	Canafístula	Fabaceae	<i>Senna sp. 2</i>	69,00	3,00	1	1	1
faixa1193	392.887	9.622.030	24/08/11	11	Tucum	Arecaceae	<i>Astrocaryum aculeatum</i>	68,00	3,00	1	1	3
faixa1193	392.914	9.622.035	24/08/11	12	Tucum	Arecaceae	<i>Astrocaryum aculeatum</i>	80,00	4,00	1	1	3
faixa1193	392.927	9.622.009	24/08/11	13	Tucum	Arecaceae	<i>Astrocaryum aculeatum</i>	92,00	4,00	1	1	3
faixa1193	392.928	9.622.011	24/08/11	14	Tucum	Arecaceae	<i>Astrocaryum aculeatum</i>	87,00	6,00	1	1	3
faixa1193	392.929	9.622.011	24/08/11	15	Tucum	Arecaceae	<i>Astrocaryum aculeatum</i>	65,00	4,00	1	1	3
faixa1193	392.967	9.622.009	24/08/11	16	Canafístula	Fabaceae	<i>Senna sp. 2</i>	72,00	1,00	2	1	1
faixa1193	392.971	9.622.006	24/08/11	17	Canafístula	Fabaceae	<i>Senna sp. 2</i>	81,00	1,50	2	2	1
faixa1193	392.973	9.621.999	24/08/11	18	Embaúba	Urticaceae	<i>Cecropia obtusa</i>	67,00	6,00	1	1	1
faixa1193	392.965	9.621.999	24/08/11	19	Canafístula	Fabaceae	<i>Senna sp. 2</i>	82,00	2,50	1	1	1
faixa1193	392.996	9.621.987	24/08/11	20	Taperebá	Anacardiaceae	<i>Spondias mombin</i>	75,00	3,50	1	1	1
faixa1193	393.017	9.622.006	24/08/11	21	Gameleira	Moraceae	<i>Ficus sp.</i>	75,00	1,50	2	1	1
faixa1193	393.019	9.622.008	24/08/11	22	Ingá-vermelho	Fabaceae	<i>Inga alba</i>	75,00	2,50	3	1	1
faixa1193	393.025	9.622.005	24/08/11	23	Fava-benguê	Fabaceae	<i>Parkia oppositifolia</i>	134,00	3,50	1	1	1
faixa1193	393.036	9.622.005	24/08/11	24	Piranheira	Picrodendraceae	<i>Piranhea trifoliata</i>	150,00	3,00	1	2	1
faixa1193	393.035	9.622.006	24/08/11	25	Piranheira	Picrodendraceae	<i>Piranhea trifoliata</i>	111,00	5,00	1	1	1
faixa1194	392.587	9.622.003	24/08/11	1	Amarelão	Fabaceae	<i>Apuleia leiocarpa</i>	62,00	5,00	1	1	1
faixa1194	392.689	9.621.989	24/08/11	2	Inajá	Arecaceae	<i>Attalea maripa</i>	100,00	5,00	1	1	3
faixa1194	392.691	9.621.990	24/08/11	3	Embaúba-vermelha	Urticaceae	<i>Cecropia distachya</i>	80,00	3,00	3	1	1
faixa1194	392.776	9.621.995	24/08/11	4	Amarelão	Fabaceae	<i>Apuleia leiocarpa</i>	70,00	3,00	1	1	1
faixa1194	392.796	9.621.970	24/08/11	5	Amarelão	Fabaceae	<i>Apuleia leiocarpa</i>	65,00	2,50	1	1	1
faixa1194	392.840	9.621.978	24/08/11	6	Melancieiro	Fabaceae	<i>Alexa grandiflora</i>	66,00	7,00	1	1	1
faixa1194	392.840	9.621.978	24/08/11	7	Melancieiro	Fabaceae	<i>Alexa grandiflora</i>	82,00	8,00	1	1	1
faixa1194	392.840	9.621.978	24/08/11	8	Melancieiro	Fabaceae	<i>Alexa grandiflora</i>	70,00	7,50	1	1	1
faixa1194	392.840	9.621.978	24/08/11	9	Melancieiro	Fabaceae	<i>Alexa grandiflora</i>	76,00	5,50	3	1	1
faixa1194	392.893	9.621.997	24/08/11	10	Breu-sucuruba	Burseraceae	<i>Trattinnickia rhoifolia</i>	76,00	6,50	1	1	1
faixa1194	392.917	9.621.998	24/08/11	11	Embaúba-branca	Urticaceae	<i>Cecropia palmata</i>	85,00	8,00	1	1	1
faixa1194	393.012	9.621.992	24/08/11	12	Embaúba-branca	Urticaceae	<i>Cecropia palmata</i>	79,00	8,50	1	1	1
faixa1194	393.013	9.621.997	24/08/11	13	Amarelão	Fabaceae	<i>Apuleia leiocarpa</i>	76,00	5,00	1	1	1
faixa1194	393.012	9.621.997	24/08/11	14	Amarelão	Fabaceae	<i>Apuleia leiocarpa</i>	78,00	6,00	1	1	1

## BANCO DE DADOS CENSO

FAIXA	X	Y	DATA	N	NOME POPULAR	FAMÍLIA	BINÔMIO	CAP (cm)	Hcom (m)	QA	QF	FV
faixa1194	393.015	9.621.991	24/08/11	15	Amarelão	Fabaceae	<i>Apuleia leiocarpa</i>	65,00	5,50	1	1	1
faixa1194	393.014	9.621.987	24/08/11	16	Sapucaia	Lecythidaceae	<i>Lecythis pisonis</i>	80,00	6,00	2	1	1
faixa1194	393.027	9.621.997	24/08/11	17	Amarelão	Fabaceae	<i>Apuleia leiocarpa</i>	68,00	6,50	1	1	1
faixa1194	393.029	9.621.997	24/08/11	18	Amarelão	Fabaceae	<i>Apuleia leiocarpa</i>	68,00	5,50	1	1	1
faixa1194	393.029	9.621.996	24/08/11	19	Lacre-vermelho	Hypericaceae	<i>Vismia baccifera</i>	85,00	3,50	3	1	1
faixa1194	393.038	9.621.998	24/08/11	20	Mutamba	Malvaceae	<i>Guazuma ulmifolia</i>	64,00	8,00	1	1	1
faixa1194	393.043	9.621.996	24/08/11	21	Araticum	Annonaceae	<i>Annona montana</i>	66,00	6,00	1	1	1
faixa1194	393.052	9.622.000	24/08/11	22	Lacre-vermelho	Hypericaceae	<i>Vismia baccifera</i>	63,00	3,00	3	1	1
faixa1194	393.055	9.621.998	24/08/11	23	Amarelão	Fabaceae	<i>Apuleia leiocarpa</i>	70,00	3,50	1	1	1
faixa1194	393.050	9.622.010	24/08/11	24	Ingá	Fabaceae	<i>Inga sp.</i>	79,00	3,50	3	1	1
faixa1194	393.052	9.622.009	24/08/11	25	Embaúba-branca	Urticaceae	<i>Cecropia palmata</i>	99,00	6,50	1	1	1
faixa1194	393.073	9.622.008	24/08/11	26	Mirindiba	Combretaceae	<i>Indeterminada</i>	72,00	3,00	1	1	1
faixa1194	393.075	9.622.008	24/08/11	27	Mirindiba	Combretaceae	<i>Indeterminada</i>	71,00	2,50	1	1	1
faixa1194	393.077	9.622.003	24/08/11	28	Inajá	Arecaceae	<i>Attalea maripa</i>	114,00	2,00	1	1	3
faixa1195	393.128	9.621.950	24/08/11	1	Angelim-amargoso	Fabaceae	<i>Andira anthelmia</i>	150,00	7,50	3	1	1
faixa1195	393.127	9.621.952	24/08/11	2	Taperebá	Anacardiaceae	<i>Spondias mombin</i>	121,00	9,00	1	1	1
faixa1195	393.099	9.621.952	24/08/11	3	Inajá	Arecaceae	<i>Attalea maripa</i>	120,00	2,50	1	1	3
faixa1195	393.089	9.621.956	24/08/11	4	Inajá	Arecaceae	<i>Attalea maripa</i>	118,00	3,00	1	1	3
faixa1195	393.077	9.621.969	24/08/11	5	Mirindiba	Combretaceae	<i>Indeterminada</i>	83,00	7,50	2	1	1
faixa1195	393.077	9.621.969	24/08/11	6	Mirindiba	Combretaceae	<i>Indeterminada</i>	68,00	4,00	2	1	1
faixa1195	393.077	9.621.969	24/08/11	7	Mirindiba	Combretaceae	<i>Indeterminada</i>	74,00	4,00	1	1	1
faixa1195	393.060	9.621.961	24/08/11	8	Amarelão	Fabaceae	<i>Apuleia leiocarpa</i>	68,00	3,50	1	1	1
faixa1195	393.048	9.621.946	24/08/11	9	Amarelão	Fabaceae	<i>Apuleia leiocarpa</i>	73,00	3,50	1	1	1
faixa1195	393.045	9.621.952	24/08/11	10	Amarelão	Fabaceae	<i>Apuleia leiocarpa</i>	67,00	5,00	1	1	1
faixa1195	393.035	9.621.954	24/08/11	11	Amarelão	Fabaceae	<i>Apuleia leiocarpa</i>	68,00	6,50	1	1	1
faixa1195	393.031	9.621.960	24/08/11	12	Amarelão	Fabaceae	<i>Apuleia leiocarpa</i>	62,00	5,00	1	1	1
faixa1195	393.035	9.621.961	24/08/11	13	Amarelão	Fabaceae	<i>Apuleia leiocarpa</i>	65,00	3,50	1	1	1
faixa1195	393.042	9.621.961	24/08/11	14	Amarelão	Fabaceae	<i>Apuleia leiocarpa</i>	63,00	5,50	1	1	1
faixa1195	393.042	9.621.962	24/08/11	15	Amarelão	Fabaceae	<i>Apuleia leiocarpa</i>	68,00	6,00	1	1	1
faixa1195	393.042	9.621.964	24/08/11	16	Amarelão	Fabaceae	<i>Apuleia leiocarpa</i>	75,00	6,00	1	1	1
faixa1195	393.045	9.621.964	24/08/11	17	Amarelão	Fabaceae	<i>Apuleia leiocarpa</i>	62,00	6,00	1	1	1
faixa1195	393.025	9.621.938	24/08/11	18	Amarelão	Fabaceae	<i>Apuleia leiocarpa</i>	75,00	5,00	1	1	1
faixa1195	392.995	9.621.948	24/08/11	19	Amarelão	Fabaceae	<i>Apuleia leiocarpa</i>	68,00	6,00	1	1	1
faixa1195	392.946	9.621.955	24/08/11	20	Amarelão	Fabaceae	<i>Apuleia leiocarpa</i>	78,00	3,60	1	1	1
faixa1195	392.944	9.621.957	24/08/11	21	Amarelão	Fabaceae	<i>Apuleia leiocarpa</i>	68,00	3,00	1	1	1

## BANCO DE DADOS CENSO

FAIXA	X	Y	DATA	N	NOME POPULAR	FAMÍLIA	BINÔMIO	CAP (cm)	Hcom (m)	QA	QF	FV
faixa1195	392.938	9.621.954	24/08/11	22	Embaúba-vermelha	Urticaceae	<i>Cecropia distachya</i>	68,00	2,50	3	1	1
faixa1195	392.931	9.621.960	24/08/11	23	Embaúba-vermelha	Urticaceae	<i>Cecropia distachya</i>	91,00	4,50	2	1	1
faixa1195	392.931	9.621.960	24/08/11	24	Embaúba-vermelha	Urticaceae	<i>Cecropia distachya</i>	68,00	3,00	2	1	1
faixa1195	392.911	9.621.953	24/08/11	25	Amarelão	Fabaceae	<i>Apuleia leiocarpa</i>	68,00	2,50	1	1	1
faixa1195	392.875	9.621.939	24/08/11	26	Amarelão	Fabaceae	<i>Apuleia leiocarpa</i>	70,00	3,00	1	1	1
faixa1195	392.873	9.621.940	24/08/11	27	Embaúba-branca	Urticaceae	<i>Cecropia palmata</i>	80,00	8,00	1	1	1
faixa1195	392.834	9.621.955	24/08/11	28	Amarelão	Fabaceae	<i>Apuleia leiocarpa</i>	87,00	4,00	1	1	1
faixa1195	392.794	9.621.933	24/08/11	29	Amarelão	Fabaceae	<i>Apuleia leiocarpa</i>	68,00	3,00	1	1	1
faixa1195	392.732	9.621.956	24/08/11	30	Amarelão	Fabaceae	<i>Apuleia leiocarpa</i>	63,00	2,50	1	1	1
faixa1196	392.625	9.621.881	24/08/11	1	Ingá-vermelho	Fabaceae	<i>Inga alba</i>	100,00	6,50	3	1	1
faixa1196	392.623	9.621.883	24/08/11	2	Embaúba-branca	Urticaceae	<i>Cecropia palmata</i>	71,00	7,00	1	1	1
faixa1196	392.630	9.621.900	24/08/11	3	Amarelão	Fabaceae	<i>Apuleia leiocarpa</i>	68,00	4,00	1	1	1
faixa1196	392.634	9.621.900	24/08/11	4	Amarelão	Fabaceae	<i>Apuleia leiocarpa</i>	72,00	4,50	1	1	1
faixa1196	392.634	9.621.895	24/08/11	5	Inharé	Moraceae	<i>Brosimum sp. 1</i>	63,00	6,50	1	1	1
faixa1196	392.645	9.621.910	24/08/11	6	Embaúba-branca	Urticaceae	<i>Cecropia palmata</i>	81,00	6,50	1	1	1
faixa1196	392.663	9.621.915	24/08/11	7	Amarelão	Fabaceae	<i>Apuleia leiocarpa</i>	69,00	4,00	1	1	1
faixa1196	392.661	9.621.919	24/08/11	8	Amarelão	Fabaceae	<i>Apuleia leiocarpa</i>	62,00	3,00	1	1	1
faixa1196	392.661	9.621.917	24/08/11	9	Amarelão	Fabaceae	<i>Apuleia leiocarpa</i>	87,00	4,50	1	1	1
faixa1196	392.660	9.621.901	24/08/11	10	Embaúba-vermelha	Urticaceae	<i>Cecropia distachya</i>	66,00	6,00	1	1	1
faixa1196	392.661	9.621.899	24/08/11	11	Amarelão	Fabaceae	<i>Apuleia leiocarpa</i>	71,00	4,00	1	1	1
faixa1196	392.699	9.621.890	24/08/11	12	Amarelão	Fabaceae	<i>Apuleia leiocarpa</i>	83,00	4,00	1	1	1
faixa1196	392.633	9.621.890	24/08/11	13	Amarelão	Fabaceae	<i>Apuleia leiocarpa</i>	75,00	4,50	1	1	1
faixa1196	392.793	9.621.876	24/08/11	14	Amarelão	Fabaceae	<i>Apuleia leiocarpa</i>	73,00	3,50	1	1	1
faixa1196	392.827	9.621.869	24/08/11	15	Embaúba-vermelha	Urticaceae	<i>Cecropia distachya</i>	83,00	2,50	3	1	1
faixa1196	392.972	9.621.860	24/08/11	16	Amarelão	Fabaceae	<i>Apuleia leiocarpa</i>	63,00	4,00	1	1	1
faixa1196	392.996	9.621.881	24/08/11	17	Amarelão	Fabaceae	<i>Apuleia leiocarpa</i>	68,00	3,00	1	1	1
faixa1196	393.099	9.621.893	24/08/11	18	Inajá	Arecaceae	<i>Attalea maripa</i>	104,00	6,00	1	1	3
faixa1196	393.009	9.621.893	24/08/11	19	Inajá	Arecaceae	<i>Attalea maripa</i>	88,00	3,00	1	1	3
faixa1196	393.011	9.621.894	24/08/11	20	Inajá	Arecaceae	<i>Attalea maripa</i>	90,00	2,00	1	1	3
faixa1196	393.136	9.621.902	24/08/11	21	Embaúba-branca	Urticaceae	<i>Cecropia palmata</i>	97,00	8,00	1	1	1
faixa1197	393.197	9.621.841	24/08/11	1	Mirindiba	Combretaceae	<i>Indeterminada</i>	104,00	3,00	2	1	1
faixa1197	393.197	9.621.841	24/08/11	2	Mirindiba	Combretaceae	<i>Indeterminada</i>	103,00	4,00	2	1	1
faixa1197	393.197	9.621.841	24/08/11	3	Mirindiba	Combretaceae	<i>Indeterminada</i>	63,00	2,50	2	1	1
faixa1197	393.004	9.621.845	24/08/11	4	Inajá	Arecaceae	<i>Attalea maripa</i>	110,00	3,00	1	1	3
faixa1197	392.990	9.621.851	24/08/11	5	Tucum	Arecaceae	<i>Astrocaryum aculeatum</i>	63,00	2,50	1	1	3

## BANCO DE DADOS CENSO

FAIXA	X	Y	DATA	N	NOME POPULAR	FAMÍLIA	BINÔMIO	CAP (cm)	Hcom (m)	QA	QF	FV
faixa1197	392.968	9.621.839	24/08/11	6	Tucum	Arecaceae	<i>Astrocaryum aculeatum</i>	62,00	2,50	1	1	3
faixa1197	392.958	9.621.838	24/08/11	7	Inajá	Arecaceae	<i>Attalea maripa</i>	99,00	2,00	1	1	3
faixa1197	392.966	9.621.830	24/08/11	8	Inajá	Arecaceae	<i>Attalea maripa</i>	114,00	2,50	1	1	3
faixa1197	392.912	9.621.848	24/08/11	9	Inajá	Arecaceae	<i>Attalea maripa</i>	75,00	4,00	1	1	3
faixa1197	392.872	9.621.842	24/08/11	10	Gameleira	Moraceae	<i>Ficus sp.</i>	64,00	5,00	2	1	1
faixa1197	392.872	9.621.842	24/08/11	11	Gameleira	Moraceae	<i>Ficus sp.</i>	67,00	4,50	2	1	1
faixa1197	392.833	9.621.857	24/08/11	12	Inajá	Arecaceae	<i>Attalea maripa</i>	68,00	3,50	1	1	3
faixa1197	392.803	9.621.858	24/08/11	13	Lacre-vermelho	Hypericaceae	<i>Vismia baccifera</i>	62,00	3,50	3	1	1
faixa1197	392.796	9.621.858	24/08/11	14	Embaúba-vermelha	Urticaceae	<i>Cecropia distachya</i>	94,00	5,00	3	1	1
faixa1197	392.795	9.621.858	24/08/11	15	Embaúba-vermelha	Urticaceae	<i>Cecropia distachya</i>	71,00	5,50	1	1	1
faixa1197	392.783	9.621.862	24/08/11	16	Inajá	Arecaceae	<i>Attalea maripa</i>	68,00	3,50	1	1	3
faixa1197	392.785	9.621.859	24/08/11	17	Inajá	Arecaceae	<i>Attalea maripa</i>	70,00	3,00	1	1	3
faixa1197	392.675	9.621.850	24/08/11	18	Inajá	Arecaceae	<i>Attalea maripa</i>	78,00	5,00	1	1	3
faixa1197	392.674	9.621.846	24/08/11	19	Inajá	Arecaceae	<i>Attalea maripa</i>	67,00	5,50	1	1	3
faixa1197	392.674	9.621.848	24/08/11	20	Inajá	Arecaceae	<i>Attalea maripa</i>	68,00	5,00	1	1	3
faixa1197	392.670	9.621.849	24/08/11	21	Amarelão	Fabaceae	<i>Apuleia leiocarpa</i>	69,00	6,00	2	1	1
faixa1197	392.660	9.621.850	24/08/11	22	Amarelão	Fabaceae	<i>Apuleia leiocarpa</i>	65,00	8,00	1	1	1
faixa1197	392.659	9.621.852	24/08/11	23	Morototó	Araliaceae	<i>Schefflera morototoni</i>	111,00	10,50	1	1	1
faixa1197	392.652	9.621.847	24/08/11	24	Ingá-vermelho	Fabaceae	<i>Inga alba</i>	74,00	7,50	1	1	1
faixa1197	392.638	9.621.840	24/08/11	25	Amarelão	Fabaceae	<i>Apuleia leiocarpa</i>	63,00	6,50	1	1	1
faixa1199	393.246	9.621.706	23/08/11	1	Mirindiba	Combretaceae	<i>Indeterminada</i>	105,00	5,00	1	1	1
faixa1199	393.234	9.621.705	23/08/11	2	Mirindiba	Combretaceae	<i>Indeterminada</i>	102,00	4,50	2	1	1
faixa1199	393.229	9.621.705	23/08/11	3	Taperebá	Anacardiaceae	<i>Spondias mombin</i>	119,00	6,50	1	1	1
faixa1199	393.231	9.621.710	23/08/11	4	Taperebá	Anacardiaceae	<i>Spondias mombin</i>	170,00	5,00	3	1	1
faixa1199	393.230	9.621.713	23/08/11	5	Mirindiba	Combretaceae	<i>Indeterminada</i>	65,00	4,00	2	1	1
faixa1199	393.143	9.621.712	23/08/11	6	Embaúba-branca	Urticaceae	<i>Cecropia palmata</i>	85,00	8,00	1	1	1
faixa1199	393.127	9.621.694	23/08/11	7	Coco-da-bahia	Arecaceae	<i>Cocos nucifera</i>	70,00	7,00	1	1	3
faixa1199	393.131	9.621.694	23/08/11	8	Coco-da-bahia	Arecaceae	<i>Cocos nucifera</i>	69,00	4,50	1	1	3
faixa1199	393.100	9.621.699	23/08/11	9	Taperebá	Anacardiaceae	<i>Spondias mombin</i>	101,00	6,00	3	1	1
faixa1199	393.102	9.621.700	23/08/11	10	Muruci	Malpighiaceae	<i>Byrsonima densa</i>	82,00	4,50	2	1	1
faixa1199	393.102	9.621.700	23/08/11	11	Muruci	Malpighiaceae	<i>Byrsonima densa</i>	63,00	3,50	2	1	1
faixa1199	393.102	9.621.707	23/08/11	12	Mirindiba	Combretaceae	<i>Indeterminada</i>	65,00	6,00	2	1	1
faixa1199	393.102	9.621.707	23/08/11	13	Mirindiba	Combretaceae	<i>Indeterminada</i>	62,00	6,50	2	1	1
faixa1199	392.962	9.621.681	23/08/11	14	Inajá	Arecaceae	<i>Attalea maripa</i>	92,00	2,50	1	1	3
faixa1199	392.870	9.621.714	23/08/11	15	Inajá	Arecaceae	<i>Attalea maripa</i>	95,00	3,00	1	1	3

## BANCO DE DADOS CENSO

FAIXA	X	Y	DATA	N	NOME POPULAR	FAMÍLIA	BINÔMIO	CAP (cm)	Hcom (m)	QA	QF	FV
faixa1199	392.707	9.621.714	23/08/11	16	Inajá	Arecaceae	<i>Attalea maripa</i>	70,00	3,50	1	1	3
faixa1199	392.698	9.621.709	23/08/11	17	Inajá	Arecaceae	<i>Attalea maripa</i>	70,00	13,00	1	1	3
faixa1199	392.687	9.621.716	23/08/11	18	Inajá	Arecaceae	<i>Attalea maripa</i>	75,00	3,00	1	1	3
faixa1200	392.631	9.621.635	23/08/11	1	Ingá-cipó	Fabaceae	<i>Inga edulis</i>	98,00	4,00	2	1	1
faixa1200	392.669	9.621.627	23/08/11	2	Tucum	Arecaceae	<i>Astrocaryum aculeatum</i>	65,00	6,00	1	1	3
faixa1200	392.823	9.621.652	23/08/11	3	Inajá	Arecaceae	<i>Attalea maripa</i>	96,00	3,50	1	1	3
faixa1200	392.869	9.621.651	23/08/11	4	Inajá	Arecaceae	<i>Attalea maripa</i>	130,00	2,00	1	1	3
faixa1200	392.878	9.621.653	23/08/11	5	Tucum	Arecaceae	<i>Astrocaryum aculeatum</i>	77,00	3,50	1	1	3
faixa1200	392.883	9.621.656	23/08/11	6	Castanheira	Lecythidaceae	<i>Bertholletia excelsa</i>	68,00	7,00	1	1	1
faixa1200	392.913	9.621.657	23/08/11	7	Tucum	Arecaceae	<i>Astrocaryum aculeatum</i>	63,00	2,20	1	1	3
faixa1200	392.912	9.621.657	23/08/11	8	Inajá	Arecaceae	<i>Attalea maripa</i>	64,00	4,00	1	1	3
faixa1200	392.927	9.621.660	23/08/11	9	Inajá	Arecaceae	<i>Attalea maripa</i>	80,00	4,00	1	1	3
faixa1200	393.066	9.621.659	23/08/11	10	Amarelão	Fabaceae	<i>Apuleia leiocarpa</i>	87,50	9,00	1	2	1
faixa1200	393.102	9.621.671	23/08/11	11	Cajú	Anacardiaceae	<i>Anacardium parvifolium</i>	65,00	2,50	2	2	1
faixa1200	393.099	9.621.671	23/08/11	12	Goiaba	Myrtaceae	<i>Psidium acutangulum</i>	62,00	3,50	2	1	1
faixa1200	393.103	9.621.668	23/08/11	13	Cajú	Anacardiaceae	<i>Anacardium parvifolium</i>	76,00	3,00	2	1	1
faixa1200	393.103	9.621.668	23/08/11	14	Cajú	Anacardiaceae	<i>Anacardium parvifolium</i>	63,50	2,00	2	1	1
faixa1200	393.103	9.621.663	23/08/11	15	Cajú	Anacardiaceae	<i>Anacardium parvifolium</i>	81,00	4,00	2	1	1
faixa1200	393.103	9.621.663	23/08/11	16	Cajú	Anacardiaceae	<i>Anacardium parvifolium</i>	113,00	3,50	2	1	1
faixa1200	393.121	9.621.660	23/08/11	17	Cajú	Anacardiaceae	<i>Anacardium parvifolium</i>	98,00	1,30	2	2	1
faixa1200	393.126	9.621.663	23/08/11	18	Castanheira	Lecythidaceae	<i>Bertholletia excelsa</i>	221,00	10,00	3	1	1
faixa1200	393.143	9.621.678	23/08/11	19	Laranjinha	Rutaceae	<i>Ticorea longiflora</i>	67,00	2,00	3	1	1
faixa1200	393.148	9.621.675	23/08/11	20	Manga	Anacardiaceae	<i>Mangifera indica</i>	231,00	5,00	3	1	1
faixa1200	393.154	9.621.679	23/08/11	21	Manga	Anacardiaceae	<i>Mangifera indica</i>	125,00	3,00	3	1	1
faixa1200	393.170	9.621.679	23/08/11	22	Burití	Arecaceae	<i>Mauritia flexuosa</i>	153,00	7,00	1	1	3
faixa1200	393.181	9.621.681	23/08/11	23	Taperebá	Anacardiaceae	<i>Spondias mombin</i>	202,00	8,50	3	1	1
faixa1200	393.178	9.621.679	23/08/11	24	Cajú	Anacardiaceae	<i>Anacardium parvifolium</i>	63,00	3,00	1	2	1
faixa1200	393.184	9.621.674	23/08/11	25	Cajú	Anacardiaceae	<i>Anacardium parvifolium</i>	100,00	1,50	3	2	1
faixa1200	393.198	9.621.673	23/08/11	26	Taperebá	Anacardiaceae	<i>Spondias mombin</i>	94,00	6,50	2	1	1
faixa1200	393.198	9.621.673	23/08/11	27	Taperebá	Anacardiaceae	<i>Spondias mombin</i>	145,00	6,50	2	1	1
faixa1202	393.681	9.621.580	24/08/11	1	Orelha-de-macaco	Fabaceae	<i>Enterolobium contortisiliquum</i>	115,00	3,00	1	1	1
faixa1202	393.680	9.621.577	24/08/11	2	Orelha-de-macaco	Fabaceae	<i>Enterolobium contortisiliquum</i>	175,00	2,50	2	1	1
faixa1202	393.680	9.621.577	24/08/11	3	Orelha-de-macaco	Fabaceae	<i>Enterolobium contortisiliquum</i>	125,00	3,00	2	1	1
faixa1202	393.680	9.621.577	24/08/11	4	Orelha-de-macaco	Fabaceae	<i>Enterolobium contortisiliquum</i>	120,00	4,00	2	1	1
faixa1202	393.682	9.621.574	24/08/11	5	Orelha-de-macaco	Fabaceae	<i>Enterolobium contortisiliquum</i>	180,00	4,00	1	1	1

## BANCO DE DADOS CENSO

FAIXA	X	Y	DATA	N	NOME POPULAR	FAMÍLIA	BINÔMIO	CAP (cm)	Hcom (m)	QA	QF	FV
faixa1202	393.660	9.621.619	24/08/11	6	Jambo	Myrtaceae	<i>Eugenia jambos</i>	83,00	2,00	2	1	1
faixa1202	393.660	9.621.619	24/08/11	7	Jambo	Myrtaceae	<i>Eugenia jambos</i>	98,00	4,00	2	1	1
faixa1202	393.655	9.621.620	24/08/11	8	Cupuaçu	Malvaceae	<i>Theobroma grandiflorum</i>	65,00	2,00	1	1	1
faixa1202	393.640	9.621.619	24/08/11	9	Manga	Anacardiaceae	<i>Mangifera indica</i>	102,00	2,00	2	1	1
faixa1202	393.640	9.621.619	24/08/11	10	Manga	Anacardiaceae	<i>Mangifera indica</i>	115,00	3,00	2	1	1
faixa1202	393.640	9.621.619	24/08/11	11	Manga	Anacardiaceae	<i>Mangifera indica</i>	160,00	2,00	2	1	1
faixa1202	393.638	9.621.629	24/08/11	12	Bacaba	Arecaceae	<i>Oenocarpus bacaba</i>	75,00	6,00	1	1	3
faixa1202	393.645	9.621.616	24/08/11	13	Jaca	Annonaceae	<i>Annona muricata</i>	180,00	1,50	3	1	1
faixa1202	393.648	9.621.607	24/08/11	14	Manga	Anacardiaceae	<i>Mangifera indica</i>	200,00	1,50	3	1	1
faixa1202	393.633	9.621.597	24/08/11	15	Jaca	Annonaceae	<i>Annona muricata</i>	145,00	3,00	1	1	1
faixa1202	393.616	9.621.588	24/08/11	16	Jaca	Annonaceae	<i>Annona muricata</i>	260,00	2,00	3	1	1
faixa1202	393.617	9.621.620	24/08/11	17	Manga	Anacardiaceae	<i>Mangifera indica</i>	145,00	2,00	3	1	1
faixa1202	393.238	9.621.619	24/08/11	18	Tucum	Arecaceae	<i>Astrocaryum aculeatum</i>	65,00	2,00	1	1	3
faixa1202	393.133	9.621.577	24/08/11	19	Inajá	Arecaceae	<i>Attalea maripa</i>	75,00	4,50	1	1	3
faixa1202	393.021	9.621.614	24/08/11	20	Pajeú	Polygonaceae	<i>Coccoloba latifolia</i>	300,00	22,00	1	1	1
faixa1202	392.954	9.621.603	24/08/11	21	Inajá	Arecaceae	<i>Attalea maripa</i>	110,00	1,50	1	1	3
faixa1202	392.932	9.621.599	24/08/11	22	Inajá	Arecaceae	<i>Attalea maripa</i>	95,00	2,00	1	1	3
faixa1202	392.950	9.621.575	24/08/11	23	Inajá	Arecaceae	<i>Attalea maripa</i>	84,00	2,00	1	1	3
faixa1202	392.722	9.621.548	24/08/11	24	Tucum	Arecaceae	<i>Astrocaryum aculeatum</i>	70,00	3,00	1	1	3
faixa1202	392.716	9.621.586	24/08/11	25	Tucum	Arecaceae	<i>Astrocaryum aculeatum</i>	65,00	2,00	1	1	3
faixa1202	392.689	9.621.601	24/08/11	26	Tucum	Arecaceae	<i>Astrocaryum aculeatum</i>	66,00	2,00	1	1	3
faixa1202	392.695	9.621.595	24/08/11	27	Envira-preta-folha-peluda	Annonaceae	<i>Guatteria villosissima</i>	85,00	6,00	1	1	1
faixa1202	392.700	9.621.600	24/08/11	28	Amarelão	Fabaceae	<i>Apuleia leiocarpa</i>	80,00	6,00	1	1	1
faixa1202	392.666	9.621.583	24/08/11	29	Embaúba-vermelha	Urticaceae	<i>Cecropia distachya</i>	130,00	1,50	2	1	1
faixa1202	392.666	9.621.583	24/08/11	30	Embaúba-vermelha	Urticaceae	<i>Cecropia distachya</i>	75,00	1,50	2	1	1
faixa1202	392.665	9.621.604	24/08/11	31	Tucum	Arecaceae	<i>Astrocaryum aculeatum</i>	75,00	4,00	1	1	3
faixa1202	392.606	9.621.613	24/08/11	32	Embaúba-branca	Urticaceae	<i>Cecropia palmata</i>	80,00	8,00	1	1	1
faixa1202	392.603	9.621.609	24/08/11	33	Embaúba-vermelha	Urticaceae	<i>Cecropia distachya</i>	76,00	6,00	1	1	1
faixa1202	392.598	9.621.606	24/08/11	34	Castanheira	Lecythidaceae	<i>Bertholletia excelsa</i>	500,00	20,00	1	1	1
faixa1202	392.597	9.621.598	24/08/11	35	Tucum	Arecaceae	<i>Astrocaryum aculeatum</i>	76,00	4,00	1	1	3
faixa1202	392.524	9.621.603	24/08/11	36	Tucum	Arecaceae	<i>Astrocaryum aculeatum</i>	80,00	2,00	1	1	3
faixa1202	392.519	9.621.607	24/08/11	37	Castanheira	Lecythidaceae	<i>Bertholletia excelsa</i>	350,00	22,00	1	1	1
faixa1202	392.450	9.621.597	24/08/11	39	Urucuri	Arecaceae	<i>Attalea phalerata</i>	115,00	2,00	1	1	3
faixa1202	392.450	9.621.593	24/08/11	40	Urucuri	Arecaceae	<i>Attalea phalerata</i>	95,00	2,00	1	1	3
faixa1202	392.451	9.621.594	24/08/11	41	Urucuri	Arecaceae	<i>Attalea phalerata</i>	90,00	2,00	1	1	3



## BANCO DE DADOS CENSO

FAIXA	X	Y	DATA	N	NOME POPULAR	FAMÍLIA	BINÔMIO	CAP (cm)	Hcom (m)	QA	QF	FV
faixa1202	392.442	9.621.587	24/08/11	42	Algodão-bravo	Bixaceae	<i>Cochlospermum sp.</i>	75,00	6,00	1	1	1
faixa1202	392.444	9.621.581	24/08/11	43	Algodão-bravo	Bixaceae	<i>Cochlospermum sp.</i>	76,00	6,00	1	1	1
faixa1202	392.442	9.621.581	24/08/11	44	Urucuri	Arecaceae	<i>Attalea phalerata</i>	100,00	3,00	1	1	3
faixa1202	392.446	9.621.582	24/08/11	45	Ingá-prezinho	Fabaceae	<i>Inga heterophylla</i>	78,00	2,00	2	1	1
faixa1203	392.434	9.621.544	24/08/11	1	Cedro	Meliaceae	<i>Cedrela odorata</i>	145,00	10,00	1	1	1
faixa1203	392.431	9.621.541	24/08/11	2	Burra-leiteira	Euphorbiaceae	<i>Sapium marmieri</i>	80,00	8,00	1	1	1
faixa1203	392.431	9.621.543	24/08/11	3	Urucuri	Arecaceae	<i>Attalea phalerata</i>	70,00	4,00	1	1	3
faixa1203	392.435	9.621.538	24/08/11	4	Urucuri	Arecaceae	<i>Attalea phalerata</i>	80,00	5,00	1	1	3
faixa1203	392.437	9.621.548	24/08/11	5	Taperebá	Anacardiaceae	<i>Spondias mombin</i>	66,00	6,00	1	1	1
faixa1203	392.439	9.621.543	24/08/11	6	Burra-leiteira	Euphorbiaceae	<i>Sapium marmieri</i>	75,00	7,00	1	1	1
faixa1203	392.443	9.621.543	24/08/11	7	Inajá	Arecaceae	<i>Attalea maripa</i>	80,00	2,00	1	1	3
faixa1203	392.444	9.621.542	24/08/11	8	Urucuri	Arecaceae	<i>Attalea phalerata</i>	100,00	4,00	1	1	3
faixa1203	392.444	9.621.541	24/08/11	9	Roxinho	Fabaceae	<i>Copaifera bracteata</i>	78,00	10,00	1	1	1
faixa1203	392.445	9.621.547	24/08/11	10	Burra-leiteira	Euphorbiaceae	<i>Sapium marmieri</i>	72,00	8,00	1	1	1
faixa1203	392.450	9.621.540	24/08/11	11	Urucuri	Arecaceae	<i>Attalea phalerata</i>	95,00	5,00	1	1	3
faixa1203	392.452	9.621.538	24/08/11	12	Urucuri	Arecaceae	<i>Attalea phalerata</i>	70,00	3,00	1	1	3
faixa1203	392.454	9.621.545	24/08/11	13	Urucuri	Arecaceae	<i>Attalea phalerata</i>	90,00	4,00	1	1	3
faixa1203	392.452	9.621.540	24/08/11	14	Taperebá	Anacardiaceae	<i>Spondias mombin</i>	72,00	8,00	1	1	1
faixa1203	392.469	9.621.535	24/08/11	15	Urucuri	Arecaceae	<i>Attalea phalerata</i>	95,00	5,00	1	1	3
faixa1203	392.469	9.621.519	24/08/11	17	Taperebá	Anacardiaceae	<i>Spondias mombin</i>	84,00	4,00	1	1	1
faixa1203	392.479	9.621.526	24/08/11	18	Urucuri	Arecaceae	<i>Attalea phalerata</i>	100,00	4,00	3	1	3
faixa1203	392.587	9.621.536	24/08/11	19	Inajá	Arecaceae	<i>Attalea maripa</i>	98,00	2,00	1	1	3
faixa1203	392.615	9.621.568	24/08/11	20	Tucumã-astronium	Arecaceae	<i>Astrocaryum tucuma</i>	70,00	3,00	1	1	3
faixa1203	392.637	9.621.558	24/08/11	21	Tucumã-astronium	Arecaceae	<i>Astrocaryum tucuma</i>	65,00	3,00	1	1	3
faixa1203	392.718	9.621.550	24/08/11	22	Tucumã-astronium	Arecaceae	<i>Astrocaryum tucuma</i>	76,00	5,00	1	1	3
faixa1203	392.802	9.621.562	24/08/11	23	Amapá	Moraceae	<i>Brosimum sp.</i>	82,00	2,00	1	1	1
faixa1203	392.979	9.621.548	24/08/11	24	Inajá	Arecaceae	<i>Attalea maripa</i>	75,00	4,00	1	2	3
faixa1203	392.995	9.621.559	24/08/11	25	Inajá	Arecaceae	<i>Attalea maripa</i>	80,00	3,00	1	2	3
faixa1203	393.071	9.621.561	24/08/11	26	Inajá	Arecaceae	<i>Attalea maripa</i>	98,00	8,00	1	1	3
faixa1203	393.716	9.621.539	24/08/11	27	Muruci	Malpighiaceae	<i>Byrsonima densa</i>	105,00	3,00	2	1	1
faixa1203	393.716	9.621.539	24/08/11	28	Muruci	Malpighiaceae	<i>Byrsonima densa</i>	96,00	4,00	1	1	1
faixa1203	393.716	9.621.539	24/08/11	29	Muruci	Malpighiaceae	<i>Byrsonima densa</i>	70,00	3,00	1	1	1
faixa1204	393.712	9.621.490	24/08/11	1	Orelha-de-macaco	Fabaceae	<i>Enterolobium contortisiliquum</i>	73,00	3,00	2	1	1
faixa1204	393.712	9.621.490	24/08/11	2	Orelha-de-macaco	Fabaceae	<i>Enterolobium contortisiliquum</i>	130,00	1,50	2	1	1
faixa1204	393.318	9.621.515	24/08/11	3	Inajá	Arecaceae	<i>Attalea maripa</i>	90,00	2,00	1	1	3

## BANCO DE DADOS CENSO

FAIXA	X	Y	DATA	N	NOME POPULAR	FAMÍLIA	BINÔMIO	CAP (cm)	Hcom (m)	QA	QF	FV
faixa1204	393.039	9.621.510	24/08/11	4	Inajá	Arecaceae	<i>Attalea maripa</i>	90,00	3,00	1	1	3
faixa1204	392.934	9.621.501	24/08/11	5	Sumaúma	Malvaceae	<i>Ceiba pentandra</i>	400,00	22,00	1	1	1
faixa1204	392.803	9.621.499	24/08/11	6	Urucuri	Arecaceae	<i>Attalea phalerata</i>	130,00	5,00	1	1	3
faixa1204	392.799	9.621.501	24/08/11	7	Urucuri	Arecaceae	<i>Attalea phalerata</i>	75,00	3,00	1	1	3
faixa1204	392.798	9.621.497	24/08/11	8	Urucuri	Arecaceae	<i>Attalea phalerata</i>	80,00	3,00	1	1	3
faixa1204	392.784	9.621.491	24/08/11	9	Urucuri	Arecaceae	<i>Attalea phalerata</i>	90,00	2,00	1	1	3
faixa1204	392.784	9.621.494	24/08/11	10	Urucuri	Arecaceae	<i>Attalea phalerata</i>	100,00	2,00	1	1	3
faixa1204	392.779	9.621.499	24/08/11	11	Urucuri	Arecaceae	<i>Attalea phalerata</i>	95,00	2,00	1	1	3
faixa1204	392.705	9.621.482	24/08/11	12	Urucuri	Arecaceae	<i>Attalea phalerata</i>	98,00	10,00	1	1	3
faixa1205	392.486	9.621.393	24/08/11	1	Urucuri	Arecaceae	<i>Attalea phalerata</i>	120,00	10,00	1	1	3
faixa1205	392.478	9.621.398	24/08/11	2	Taperebá	Anacardiaceae	<i>Spondias mombin</i>	65,00	4,00	1	1	1
faixa1205	392.484	9.621.383	24/08/11	3	Embaúba-branca	Urticaceae	<i>Cecropia palmata</i>	67,00	8,00	1	1	1
faixa1205	392.475	9.621.396	24/08/11	4	Taperebá	Anacardiaceae	<i>Spondias mombin</i>	78,00	4,00	1	1	1
faixa1205	392.469	9.621.394	24/08/11	5	Melancieiro	Fabaceae	<i>Alexa grandiflora</i>	77,00	5,00	1	1	1
faixa1205	392.475	9.621.385	24/08/11	6	Urucuri	Arecaceae	<i>Attalea phalerata</i>	118,00	12,00	1	1	3
faixa1205	392.472	9.621.381	24/08/11	7	Embaúba-branca	Urticaceae	<i>Cecropia palmata</i>	71,00	11,00	1	1	1
faixa1205	392.485	9.621.383	24/08/11	8	Ingá 4	Fabaceae	<i>Inga falcistipula</i>	83,00	8,00	1	1	1
faixa1205	392.489	9.621.396	24/08/11	9	Taperebá	Anacardiaceae	<i>Spondias mombin</i>	63,00	5,00	1	1	1
faixa1205	392.493	9.621.382	24/08/11	10	Ingá-vermelho	Fabaceae	<i>Inga alba</i>	101,00	5,00	1	1	1
faixa1205	392.495	9.621.384	24/08/11	11	Matamatá vermelho	Lecythidaceae	<i>Eschweilera grandiflora</i>	90,00	4,00	1	1	1
faixa1205	392.500	9.621.386	24/08/11	12	Cumarú	Fabaceae	<i>Dipteryx odorata</i>	114,00	5,00	1	1	1
faixa1205	392.511	9.621.386	24/08/11	13	Massaranduba	Sapotaceae	<i>Manilkara huberi</i>	112,00	6,00	1	1	1
faixa1205	392.511	9.621.388	24/08/11	14	Ingá-vermelho	Fabaceae	<i>Inga alba</i>	69,00	4,00	1	3	1
faixa1205	392.512	9.621.393	24/08/11	15	Taperebá	Anacardiaceae	<i>Spondias mombin</i>	86,00	4,00	1	1	1
faixa1205	392.506	9.621.398	24/08/11	16	Taperebá	Anacardiaceae	<i>Spondias mombin</i>	96,00	4,00	1	1	1
faixa1205	392.519	9.621.388	24/08/11	17	Breu	Burseraceae	<i>Protium sp.</i>	86,00	7,00	1	1	1
faixa1205	392.521	9.621.397	24/08/11	18	Bacaba	Arecaceae	<i>Oenocarpus bacaba</i>	85,00	3,00	1	1	3
faixa1205	392.532	9.621.396	24/08/11	19	Bacaba	Arecaceae	<i>Oenocarpus bacaba</i>	83,00	4,00	1	1	3
faixa1205	392.537	9.621.401	24/08/11	20	Mamica-de-porca	Rutaceae	<i>Zanthoxylum rhoifolium</i>	81,00	6,00	1	1	1
faixa1205	392.543	9.621.398	24/08/11	21	Bacaba	Arecaceae	<i>Oenocarpus bacaba</i>	85,00	5,00	1	1	3
faixa1205	392.546	9.621.404	24/08/11	22	Inajá	Arecaceae	<i>Attalea maripa</i>	95,00	2,00	1	1	3
faixa1205	392.542	9.621.399	24/08/11	23	Quina	Ochnaceae	<i>Quiina amazonica</i>	67,00	10,00	1	2	1
faixa1205	392.555	9.621.396	24/08/11	24	Abiurana-amarela	Sapotaceae	<i>Pouteria sp.</i>	68,00	5,00	1	2	1
faixa1205	392.556	9.621.386	24/08/11	25	Taperebá	Anacardiaceae	<i>Spondias mombin</i>	96,00	3,00	1	1	1
faixa1205	392.556	9.621.387	24/08/11	26	Cupuaçurana	Malvaceae	<i>Matisia paraensis</i>	102,00	8,00	1	1	1

## BANCO DE DADOS CENSO

FAIXA	X	Y	DATA	N	NOME POPULAR	FAMÍLIA	BINÔMIO	CAP (cm)	Hcom (m)	QA	QF	FV
faixa1205	392.555	9.621.383	24/08/11	27	Cupuaçurana	Malvaceae	<i>Matisia paraensis</i>	86,00	4,00	1	3	1
faixa1205	392.566	9.621.386	24/08/11	28	Axixá	Malvaceae	<i>Sterculia apeibophylla</i>	133,00	30,00	1	1	1
faixa1205	392.580	9.621.403	24/08/11	29	Axixá	Malvaceae	<i>Sterculia apeibophylla</i>	190,00	35,00	1	1	1
faixa1205	392.594	9.621.402	24/08/11	30	Sumaúma	Malvaceae	<i>Ceiba pentandra</i>	144,00	15,00	1	1	1
faixa1205	392.599	9.621.422	24/08/11	31	Inajá	Arecaceae	<i>Attalea maripa</i>	66,00	4,00	1	1	3
faixa1205	392.620	9.621.423	24/08/11	32	Bacaba	Arecaceae	<i>Oenocarpus bacaba</i>	85,00	1,00	1	1	3
faixa1205	392.622	9.621.428	24/08/11	33	Bacaba	Arecaceae	<i>Oenocarpus bacaba</i>	79,00	6,00	1	1	3
faixa1205	392.615	9.621.394	24/08/11	34	Sumaúma	Malvaceae	<i>Ceiba pentandra</i>	86,00	4,00	1	1	1
faixa1205	392.621	9.621.394	24/08/11	35	Urucuri	Arecaceae	<i>Attalea phalerata</i>	100,00	3,00	1	1	3
faixa1205	392.790	9.621.396	24/08/11	36	Tucum	Arecaceae	<i>Astrocaryum aculeatum</i>	73,00	3,00	1	1	3
faixa1205	393.047	9.621.403	24/08/11	37	Embaúba-branca	Urticaceae	<i>Cecropia palmata</i>	70,00	6,00	1	1	1
faixa1205	393.100	9.621.392	24/08/11	38	Tucum	Arecaceae	<i>Astrocaryum aculeatum</i>	83,00	4,00	1	1	3
faixa1205	393.104	9.621.417	24/08/11	39	Amarelão	Fabaceae	<i>Apuleia leiocarpa</i>	370,00	12,00	1	1	1
faixa1205	393.226	9.621.392	24/08/11	40	Inajá	Arecaceae	<i>Attalea maripa</i>	84,00	4,00	1	1	3
faixa1207	392.535	9.621.275	23/08/11	1	Castanheira	Lecythidaceae	<i>Bertholletia excelsa</i>	450,00	25,00	1	1	1
faixa1207	392.546	9.621.286	23/08/11	2	Castanheira	Lecythidaceae	<i>Bertholletia excelsa</i>	500,00	26,00	1	1	1
faixa1207	392.589	9.621.304	23/08/11	3	Inajá	Arecaceae	<i>Attalea maripa</i>	78,00	7,00	1	1	3
faixa1207	392.664	9.621.313	23/08/11	4	Tucumã-astronium	Arecaceae	<i>Astrocaryum tucuma</i>	69,00	3,50	1	1	3
faixa1207	392.750	9.621.302	23/08/11	5	Melancieiro	Fabaceae	<i>Alexa grandiflora</i>	67,00	5,00	2	2	1
faixa1208	392.641	9.621.269	23/08/11	1	Melancieiro	Fabaceae	<i>Alexa grandiflora</i>	63,00	4,00	1	1	1
faixa1208	392.753	9.621.234	23/08/11	2	Tucum	Arecaceae	<i>Astrocaryum aculeatum</i>	69,00	11,00	1	1	3
faixa1210	392.480	9.621.150	23/08/11	1	Inajá	Arecaceae	<i>Attalea maripa</i>	82,00	4,00	1	1	3
faixa1210	392.480	9.621.143	23/08/11	2	Embaúba	Urticaceae	<i>Cecropia obtusa</i>	67,00	11,00	1	1	1
faixa1210	392.531	9.621.138	23/08/11	3	Acapú	Fabaceae	<i>Vouacapoua americana</i>	168,00	5,00	1	1	1
faixa1210	392.523	9.621.165	23/08/11	4	Bacaba	Arecaceae	<i>Oenocarpus bacaba</i>	82,00	2,00	1	1	3
faixa1210	392.796	9.621.140	23/08/11	5	Tucum	Arecaceae	<i>Astrocaryum aculeatum</i>	69,00	4,00	1	1	3
faixa1210	392.784	9.621.174	23/08/11	6	Tucum	Arecaceae	<i>Astrocaryum aculeatum</i>	63,00	4,00	1	1	3
faixa1210	392.799	9.621.171	23/08/11	7	Tucum	Arecaceae	<i>Astrocaryum aculeatum</i>	66,00	3,00	1	1	3
faixa1210	392.814	9.621.158	23/08/11	8	Tucum	Arecaceae	<i>Astrocaryum aculeatum</i>	70,00	3,50	1	1	3
faixa1211	392.497	9.621.107	23/08/11	1	Sumaúma	Malvaceae	<i>Ceiba pentandra</i>	73,00	3,50	3	1	1
faixa1211	392.513	9.621.126	23/08/11	2	Inajá	Arecaceae	<i>Attalea maripa</i>	85,00	3,50	1	1	3
faixa1211	392.516	9.621.091	23/08/11	3	Paricá	Fabaceae	<i>Schizolobium amazonicum</i>	74,00	4,00	1	1	1
faixa1212	393.458	9.621.240	23/08/11	1	Inajá	Arecaceae	<i>Attalea maripa</i>	118,00	2,00	1	1	3
faixa1212	393.460	9.621.241	23/08/11	2	Inajá	Arecaceae	<i>Attalea maripa</i>	93,00	3,00	1	1	3
faixa1212	393.471	9.621.252	23/08/11	3	Tucumã-astronium	Arecaceae	<i>Astrocaryum tucuma</i>	73,00	6,00	1	1	3

## BANCO DE DADOS CENSO

FAIXA	X	Y	DATA	N	NOME POPULAR	FAMÍLIA	BINÔMIO	CAP (cm)	Hcom (m)	QA	QF	FV
faixa1212	393.477	9.621.244	23/08/11	4	Bacaba	Arecaceae	<i>Oenocarpus bacaba</i>	100,00	8,00	1	2	3
faixa1212	393.543	9.621.236	23/08/11	5	Tucumã-astronium	Arecaceae	<i>Astrocaryum tucuma</i>	81,00	5,00	2	2	3
faixa1212	393.561	9.621.237	23/08/11	6	Inajá	Arecaceae	<i>Attalea maripa</i>	118,00	3,00	1	1	3
faixa1215	393.375	9.621.053	24/08/11	1	Pará-pará	Bignoniaceae	<i>Jacaranda copaia</i>	81,00	9,00	1	1	1
faixa1215	393.371	9.621.055	24/08/11	2	Ingá 4	Fabaceae	<i>Inga falcistipula</i>	83,00	10,00	1	1	1
faixa1215	393.373	9.621.063	24/08/11	3	Pente-de-macaco	Malvaceae	<i>Apeiba tibourbou</i>	101,00	6,00	1	1	1
faixa1215	393.372	9.621.065	24/08/11	4	Jambre	Indeterminada	<i>Indeterminada</i>	87,00	5,00	1	1	1
faixa1215	393.379	9.621.060	24/08/11	5	Tucum	Arecaceae	<i>Astrocaryum aculeatum</i>	70,00	6,00	1	1	3
faixa1215	393.380	9.621.055	24/08/11	6	Jambre	Indeterminada	<i>Indeterminada</i>	76,00	3,00	1	1	1
faixa1215	393.376	9.621.034	24/08/11	7	Embaúba	Urticaceae	<i>Cecropia obtusa</i>	91,00	9,00	1	1	1
faixa1215	393.380	9.621.029	24/08/11	8	Orelha-de-macaco	Fabaceae	<i>Enterolobium contortisiliquum</i>	70,00	9,00	1	2	1
faixa1215	393.380	9.621.028	24/08/11	9	Louro	Lauraceae	<i>Rhodostemonodaphne grandis</i>	121,00	6,00	1	2	1
faixa1215	393.382	9.621.051	24/08/11	10	Castanheira	Lecythidaceae	<i>Bertholletia excelsa</i>	76,00	11,00	1	1	1
faixa1215	393.380	9.621.059	24/08/11	11	Ingá 4	Fabaceae	<i>Inga falcistipula</i>	66,00	7,00	2	1	1
faixa1215	393.380	9.621.059	24/08/11	12	Ingá 4	Fabaceae	<i>Inga falcistipula</i>	89,00	6,00	2	1	1
faixa1215	393.385	9.621.059	24/08/11	13	Ingá 4	Fabaceae	<i>Inga falcistipula</i>	68,00	1,00	1	1	1
faixa1215	393.385	9.621.059	24/08/11	14	Ingá 4	Fabaceae	<i>Inga falcistipula</i>	67,00	8,00	1	1	1
faixa1215	393.389	9.621.065	24/08/11	15	Louro	Lauraceae	<i>Rhodostemonodaphne grandis</i>	69,00	8,00	1	1	1
faixa1215	393.388	9.621.071	24/08/11	16	Ingá 4	Fabaceae	<i>Inga falcistipula</i>	72,00	6,00	2	1	1
faixa1215	393.388	9.621.071	24/08/11	17	Ingá 4	Fabaceae	<i>Inga falcistipula</i>	66,00	4,00	2	1	1
faixa1215	393.390	9.621.068	24/08/11	18	Pará-pará	Bignoniaceae	<i>Jacaranda copaia</i>	94,00	9,00	1	1	1
faixa1215	393.392	9.621.075	24/08/11	19	Louro	Lauraceae	<i>Rhodostemonodaphne grandis</i>	116,00	6,00	1	1	1
faixa1215	393.399	9.621.074	24/08/11	20	Jambre	Indeterminada	<i>Indeterminada</i>	78,00	6,00	1	1	1
faixa1215	393.403	9.621.072	24/08/11	21	Jambre	Indeterminada	<i>Indeterminada</i>	75,00	7,00	1	1	1
faixa1215	393.405	9.621.072	24/08/11	22	Castanheira	Lecythidaceae	<i>Bertholletia excelsa</i>	150,00	10,00	1	1	1
faixa1215	393.403	9.621.069	24/08/11	23	Tucum	Arecaceae	<i>Astrocaryum aculeatum</i>	70,00	5,00	1	1	3
faixa1215	393.405	9.621.052	24/08/11	24	Castanheira	Lecythidaceae	<i>Bertholletia excelsa</i>	98,00	7,00	1	1	1
faixa1215	393.405	9.621.031	24/08/11	25	Jambre	Indeterminada	<i>Indeterminada</i>	75,00	6,00	1	1	1
faixa1215	393.422	9.621.060	24/08/11	26	Tucum	Arecaceae	<i>Astrocaryum aculeatum</i>	74,00	6,00	1	1	3
faixa1215	393.425	9.621.053	24/08/11	27	Paricá	Fabaceae	<i>Schizolobium amazonicum</i>	75,00	9,00	1	1	1
faixa1215	393.431	9.621.058	24/08/11	28	Tucum	Arecaceae	<i>Astrocaryum aculeatum</i>	77,00	4,00	1	1	3
faixa1215	393.434	9.621.044	24/08/11	29	Tucum	Arecaceae	<i>Astrocaryum aculeatum</i>	71,00	6,00	1	1	3
faixa1215	393.436	9.621.043	24/08/11	30	Mutamba	Malvaceae	<i>Guazuma ulmifolia</i>	65,00	6,00	3	1	1
faixa1215	393.480	9.621.038	24/08/11	31	Embaúba	Urticaceae	<i>Cecropia obtusa</i>	83,00	16,00	1	2	1
faixa1215	393.481	9.621.037	24/08/11	32	Louro	Lauraceae	<i>Rhodostemonodaphne grandis</i>	84,00	8,00	1	1	1

## BANCO DE DADOS CENSO

FAIXA	X	Y	DATA	N	NOME POPULAR	FAMÍLIA	BINÔMIO	CAP (cm)	Hcom (m)	QA	QF	FV
faixa1215	393.494	9.621.042	24/08/11	33	Embaúba	Urticaceae	<i>Cecropia obtusa</i>	94,00	9,00	1	1	1
faixa1215	393.500	9.621.033	24/08/11	34	Fava	Fabaceae	<i>Albizia corymbosa</i>	77,00	6,00	1	1	1
faixa1215	393.511	9.621.043	24/08/11	35	Fava	Fabaceae	<i>Albizia corymbosa</i>	87,00	8,00	2	1	1
faixa1215	393.511	9.621.043	24/08/11	36	Fava	Fabaceae	<i>Albizia corymbosa</i>	77,00	9,00	2	1	1
faixa1215	393.513	9.621.040	24/08/11	37	Burra-leiteira	Euphorbiaceae	<i>Sapium marmieri</i>	67,00	7,00	1	1	1
faixa1215	393.517	9.621.030	24/08/11	38	Taperebá	Anacardiaceae	<i>Spondias mombin</i>	80,00	6,00	1	1	1
faixa1215	393.515	9.621.028	24/08/11	39	Taperebá	Anacardiaceae	<i>Spondias mombin</i>	91,00	5,00	1	1	1
faixa1215	393.519	9.621.038	24/08/11	40	Burra-leiteira	Euphorbiaceae	<i>Sapium marmieri</i>	63,00	5,00	1	1	1
faixa1215	393.519	9.621.039	24/08/11	41	Taperebá	Anacardiaceae	<i>Spondias mombin</i>	70,00	6,00	1	1	1
faixa1215	393.521	9.621.038	24/08/11	42	João-mole	Nyctaginaceae	<i>Guapira venosa</i>	70,00	6,00	1	1	1
faixa1215	393.522	9.621.043	24/08/11	43	Taperebá	Anacardiaceae	<i>Spondias mombin</i>	100,00	6,00	1	1	1
faixa1215	393.581	9.621.028	24/08/11	44	Taperebá	Anacardiaceae	<i>Spondias mombin</i>	80,00	5,00	1	1	1
faixa1215	393.589	9.621.039	24/08/11	45	Ingarana	Fabaceae	<i>Abarema mataybifolia</i>	114,00	4,00	3	1	1
faixa1215	393.593	9.621.044	24/08/11	46	Cajú	Anacardiaceae	<i>Anacardium parvifolium</i>	91,00	3,00	3	1	1
faixa1215	393.597	9.621.033	24/08/11	47	Macucu-vermelho	Chrysobalanaceae	<i>Licania heteromorpha</i>	129,00	9,00	1	1	1
faixa1215	393.591	9.621.024	24/08/11	48	Macucu-vermelho	Chrysobalanaceae	<i>Licania heteromorpha</i>	150,00	11,00	1	1	1
faixa1215	393.649	9.621.046	24/08/11	49	Fava	Fabaceae	<i>Albizia corymbosa</i>	210,00	8,00	1	1	1
faixa1215	393.645	9.621.049	24/08/11	50	Seringueira	Euphorbiaceae	<i>Hevea brasiliensis</i>	95,00	10,00	1	1	1
faixa1215	393.645	9.621.054	24/08/11	51	Seringueira	Euphorbiaceae	<i>Hevea brasiliensis</i>	108,00	11,00	1	1	1
faixa1215	393.646	9.621.055	24/08/11	52	Casca-seca	Fabaceae	<i>Indeterminada</i>	96,00	9,00	1	1	1
faixa1215	393.654	9.621.052	24/08/11	53	Tachi	Fabaceae	<i>Sclerolobium albiflorum</i>	103,00	4,00	1	1	1
faixa1215	393.650	9.621.051	24/08/11	54	Arapari	Fabaceae	<i>Macrolobium acaciaefolium</i>	95,00	6,00	1	1	1
faixa1215	393.650	9.621.058	24/08/11	55	Macucu-vermelho	Chrysobalanaceae	<i>Licania heteromorpha</i>	150,00	9,00	1	1	1
faixa1215	393.652	9.621.057	24/08/11	56	Casca-seca	Fabaceae	<i>Indeterminada</i>	90,00	10,00	1	1	1
faixa1215	393.651	9.621.050	24/08/11	57	Ingá 4	Fabaceae	<i>Inga falcistipula</i>	70,00	6,00	1	1	1
faixa1216	393.438	9.620.988	24/08/11	1	Embaúba	Urticaceae	<i>Cecropia obtusa</i>	70,00	8,00	1	1	1
faixa1216	393.440	9.620.987	24/08/11	2	Embaúba	Urticaceae	<i>Cecropia obtusa</i>	72,00	7,00	1	1	1
faixa1216	393.434	9.620.983	24/08/11	3	Embaúba	Urticaceae	<i>Cecropia obtusa</i>	80,00	9,00	1	1	1
faixa1216	393.422	9.620.989	24/08/11	4	Embaúba	Urticaceae	<i>Cecropia obtusa</i>	77,00	8,00	1	1	1
faixa1216	393.418	9.620.985	24/08/11	5	Embaúba	Urticaceae	<i>Cecropia obtusa</i>	65,00	6,00	1	1	1
faixa1216	393.409	9.621.004	24/08/11	6	Pajeú	Polygonaceae	<i>Coccoloba latifolia</i>	75,00	6,00	1	1	1
faixa1216	393.413	9.621.008	24/08/11	7	Favinha	Fabaceae	<i>Pithecellobium niopoides</i>	82,00	8,00	2	1	1
faixa1216	393.413	9.621.008	24/08/11	8	Favinha	Fabaceae	<i>Pithecellobium niopoides</i>	64,00	6,00	2	1	1
faixa1216	393.409	9.621.008	24/08/11	9	Jambre	Indeterminada	<i>Indeterminada</i>	63,00	6,00	1	1	1
faixa1216	393.401	9.621.012	24/08/11	10	Jambre	Indeterminada	<i>Indeterminada</i>	67,00	8,00	1	1	1

## BANCO DE DADOS CENSO

FAIXA	X	Y	DATA	N	NOME POPULAR	FAMÍLIA	BINÔMIO	CAP (cm)	Hcom (m)	QA	QF	FV
faixa1216	393.403	9.620.997	24/08/11	11	Embaúba	Urticaceae	<i>Cecropia obtusa</i>	102,00	9,00	1	1	1
faixa1216	393.401	9.621.005	24/08/11	12	Ingá 4	Fabaceae	<i>Inga falcistipula</i>	91,00	9,00	1	1	1
faixa1216	393.395	9.621.004	24/08/11	13	Embaúba	Urticaceae	<i>Cecropia obtusa</i>	76,00	10,00	1	1	1
faixa1216	393.396	9.620.997	24/08/11	14	Ingá 4	Fabaceae	<i>Inga falcistipula</i>	86,00	8,00	1	1	1
faixa1216	393.378	9.620.993	24/08/11	15	Ingarana	Fabaceae	<i>Abarema mataybifolia</i>	100,00	6,00	1	1	1
faixa1216	393.382	9.620.991	24/08/11	16	Pajeú	Polygonaceae	<i>Coccoloba latifolia</i>	66,00	6,00	1	1	1
faixa1216	393.377	9.620.998	24/08/11	17	Embaúba	Urticaceae	<i>Cecropia obtusa</i>	88,00	10,00	1	1	1
faixa1216	393.373	9.620.979	24/08/11	18	Pajeú	Polygonaceae	<i>Coccoloba latifolia</i>	75,00	10,00	1	1	1
faixa1216	393.363	9.620.992	24/08/11	19	Mororó-branco	Fabaceae	<i>Bauhinia sp.</i>	75,00	9,00	1	1	1
faixa1217	393.354	9.620.945	24/08/11	1	Tucum	Arecaceae	<i>Astrocaryum aculeatum</i>	70,00	5,00	1	1	3
faixa1217	393.368	9.620.952	24/08/11	2	Pajeú	Polygonaceae	<i>Coccoloba latifolia</i>	70,00	6,00	1	1	1
faixa1217	393.365	9.620.953	24/08/11	3	Pajeú	Polygonaceae	<i>Coccoloba latifolia</i>	83,00	11,00	1	1	1
faixa1217	393.368	9.620.957	24/08/11	4	Embaúba	Urticaceae	<i>Cecropia obtusa</i>	82,00	10,00	1	1	1
faixa1217	393.369	9.620.952	24/08/11	5	Burra-leiteira	Euphorbiaceae	<i>Sapium marmieri</i>	75,00	9,00	1	1	1
faixa1217	393.376	9.620.959	24/08/11	6	Ingá 4	Fabaceae	<i>Inga falcistipula</i>	90,00	4,00	1	1	1
faixa1217	393.379	9.620.966	24/08/11	7	Mororó-branco	Fabaceae	<i>Bauhinia sp.</i>	63,00	6,00	1	1	1
faixa1217	393.365	9.620.952	24/08/11	8	Pajeú	Polygonaceae	<i>Coccoloba latifolia</i>	101,00	9,00	1	1	1
faixa1217	393.362	9.620.952	24/08/11	9	Embaúba	Urticaceae	<i>Cecropia obtusa</i>	77,00	9,00	1	1	1
faixa1217	393.360	9.620.947	24/08/11	10	Fava	Fabaceae	<i>Albizia corymbosa</i>	106,00	5,00	1	1	1
faixa1217	393.355	9.620.932	24/08/11	11	Fava	Fabaceae	<i>Albizia corymbosa</i>	90,00	10,00	1	1	1
faixa1217	393.361	9.620.931	24/08/11	12	Ingá 4	Fabaceae	<i>Inga falcistipula</i>	68,00	1,00	3	1	1
faixa1217	393.372	9.620.943	24/08/11	13	Embaúba	Urticaceae	<i>Cecropia obtusa</i>	73,00	9,00	1	1	1
faixa1217	393.369	9.620.937	24/08/11	14	Culhão-de-bode	Fabaceae	<i>Swartzia flaeamingii</i>	64,00	4,00	3	1	1
faixa1217	393.368	9.620.930	24/08/11	15	Embaúba	Urticaceae	<i>Cecropia obtusa</i>	64,00	8,00	1	2	1
faixa1217	393.376	9.620.941	24/08/11	16	Embaúba	Urticaceae	<i>Cecropia obtusa</i>	106,00	10,00	1	1	1
faixa1217	393.380	9.620.947	24/08/11	17	Fava	Fabaceae	<i>Albizia corymbosa</i>	160,00	8,00	3	1	1
faixa1217	393.378	9.620.950	24/08/11	18	Embaúba	Urticaceae	<i>Cecropia obtusa</i>	90,00	4,00	1	1	1
faixa1217	393.378	9.620.950	24/08/11	19	Culhão-de-bode	Fabaceae	<i>Swartzia flaeamingii</i>	120,00	3,00	3	1	1
faixa1217	393.381	9.620.950	24/08/11	20	Embaúba	Urticaceae	<i>Cecropia obtusa</i>	87,00	9,00	1	1	1
faixa1217	393.387	9.620.966	24/08/11	21	Embaúba	Urticaceae	<i>Cecropia obtusa</i>	75,00	8,00	1	1	1
faixa1217	393.387	9.620.966	24/08/11	22	Embaúba	Urticaceae	<i>Cecropia obtusa</i>	65,00	8,00	1	1	1
faixa1217	393.387	9.620.965	24/08/11	23	Pajeú	Polygonaceae	<i>Coccoloba latifolia</i>	119,00	9,00	1	1	1
faixa1217	393.390	9.620.967	24/08/11	24	Mororó-branco	Fabaceae	<i>Bauhinia sp.</i>	71,00	6,00	3	1	1
faixa1217	393.393	9.620.940	24/08/11	25	Seringueira	Euphorbiaceae	<i>Hevea brasiliensis</i>	90,00	8,00	1	1	1
faixa1217	393.394	9.620.950	24/08/11	26	Embaúba	Urticaceae	<i>Cecropia obtusa</i>	76,00	9,00	1	1	1

## BANCO DE DADOS CENSO

FAIXA	X	Y	DATA	N	NOME POPULAR	FAMÍLIA	BINÔMIO	CAP (cm)	Hcom (m)	QA	QF	FV
faixa1217	393.402	9.620.956	24/08/11	27	Embaúba	Urticaceae	<i>Cecropia obtusa</i>	102,00	10,00	1	1	1
faixa1217	393.414	9.620.956	24/08/11	28	Embaúba	Urticaceae	<i>Cecropia obtusa</i>	81,00	9,00	1	2	1
faixa1217	393.415	9.620.960	24/08/11	29	Embaúba	Urticaceae	<i>Cecropia obtusa</i>	72,00	8,00	1	1	1
faixa1217	393.411	9.620.959	24/08/11	30	Embaúba	Urticaceae	<i>Cecropia obtusa</i>	93,00	8,00	1	1	1
faixa1217	393.416	9.620.966	24/08/11	31	Embaúba	Urticaceae	<i>Cecropia obtusa</i>	74,00	9,00	1	1	1
faixa1217	393.423	9.620.967	24/08/11	32	Fava	Fabaceae	<i>Albizia corymbosa</i>	77,00	6,00	2	1	1
faixa1217	393.423	9.620.967	24/08/11	33	Fava	Fabaceae	<i>Albizia corymbosa</i>	69,00	5,00	2	1	1
faixa1217	393.426	9.620.969	24/08/11	34	Embaúba	Urticaceae	<i>Cecropia obtusa</i>	78,00	9,00	1	1	1
faixa1217	393.420	9.620.981	24/08/11	35	Embaúba	Urticaceae	<i>Cecropia obtusa</i>	74,00	10,00	1	1	1
faixa1217	393.419	9.620.980	24/08/11	36	Embaúba	Urticaceae	<i>Cecropia obtusa</i>	91,00	9,00	1	1	1
faixa1217	393.419	9.620.980	24/08/11	37	Embaúba	Urticaceae	<i>Cecropia obtusa</i>	64,00	8,00	1	1	1
faixa1217	393.416	9.620.979	24/08/11	38	Embaúba	Urticaceae	<i>Cecropia obtusa</i>	88,00	9,00	1	1	1
faixa1217	393.436	9.620.979	24/08/11	39	Culhão-de-bode	Fabaceae	<i>Swartzia flaemingii</i>	82,00	6,00	1	1	1
faixa1217	393.433	9.620.974	24/08/11	40	Embaúba	Urticaceae	<i>Cecropia obtusa</i>	92,00	9,00	1	1	1
faixa1217	393.436	9.620.974	24/08/11	41	Jeniparana-folha-miúda	Lecythidaceae	<i>Gustavia hexapetala</i>	77,00	8,00	1	1	1
faixa1217	393.447	9.620.967	24/08/11	42	Seringueira	Euphorbiaceae	<i>Hevea brasiliensis</i>	160,00	8,00	1	1	1
faixa1217	393.449	9.620.965	24/08/11	43	Jeniparana-folha-miúda	Lecythidaceae	<i>Gustavia hexapetala</i>	79,00	9,00	1	1	1
faixa1217	393.451	9.620.955	24/08/11	44	Taperebá	Anacardiaceae	<i>Spondias mombin</i>	64,00	7,00	1	1	1
faixa1217	393.450	9.620.955	24/08/11	45	Embaúba	Urticaceae	<i>Cecropia obtusa</i>	72,00	9,00	1	1	1
faixa1217	393.446	9.620.959	24/08/11	46	Embaúba	Urticaceae	<i>Cecropia obtusa</i>	74,00	9,00	1	1	1
faixa1217	393.454	9.620.951	24/08/11	47	Embaúba	Urticaceae	<i>Cecropia obtusa</i>	77,00	6,00	1	1	1
faixa1217	393.447	9.620.946	24/08/11	48	Fava	Fabaceae	<i>Albizia corymbosa</i>	108,00	10,00	1	1	1
faixa1217	393.451	9.620.947	24/08/11	49	Seringueira	Euphorbiaceae	<i>Hevea brasiliensis</i>	67,00	6,00	3	1	1
faixa1217	393.454	9.620.948	24/08/11	50	Seringueira	Euphorbiaceae	<i>Hevea brasiliensis</i>	70,00	8,00	1	1	1
faixa1217	393.454	9.620.944	24/08/11	51	Taperebá	Anacardiaceae	<i>Spondias mombin</i>	84,00	8,00	1	1	1
faixa1217	393.463	9.620.954	24/08/11	52	Seringueira	Euphorbiaceae	<i>Hevea brasiliensis</i>	65,00	6,00	1	1	1
faixa1217	393.468	9.620.956	24/08/11	53	Taperebá	Anacardiaceae	<i>Spondias mombin</i>	84,00	4,00	1	1	1
faixa1218	392.374	9.620.741	23/08/11	1	Urucuri	Arecaceae	<i>Attalea phalerata</i>	80,00	1,50	1	2	3
faixa1218	392.374	9.620.726	23/08/11	2	Urucuri	Arecaceae	<i>Attalea phalerata</i>	70,00	5,00	1	1	3
faixa1218	392.383	9.620.723	23/08/11	3	Urucuri	Arecaceae	<i>Attalea phalerata</i>	95,00	5,00	1	1	3
faixa1218	392.392	9.620.724	23/08/11	4	Urucuri	Arecaceae	<i>Attalea phalerata</i>	90,00	3,00	1	1	3
faixa1218	392.393	9.620.767	23/08/11	5	Embaúba	Urticaceae	<i>Cecropia obtusa</i>	63,00	4,00	1	2	1
faixa1218	392.390	9.620.767	23/08/11	6	Urucuri	Arecaceae	<i>Attalea phalerata</i>	90,00	1,00	1	2	3
faixa1218	392.505	9.620.760	23/08/11	7	Taperebá	Anacardiaceae	<i>Spondias mombin</i>	97,00	9,00	1	1	1
faixa1218	392.512	9.620.757	23/08/11	8	Jarana	Fabaceae	<i>Indeterminada</i>	92,00	5,00	1	1	1

## BANCO DE DADOS CENSO

FAIXA	X	Y	DATA	N	NOME POPULAR	FAMÍLIA	BINÔMIO	CAP (cm)	Hcom (m)	QA	QF	FV
faixa1218	392.508	9.620.759	23/08/11	9	Inajá	Arecaceae	<i>Attalea maripa</i>	108,00	1,00	1	2	3
faixa1218	392.509	9.620.757	23/08/11	10	Inajá	Arecaceae	<i>Attalea maripa</i>	143,00	1,00	1	2	3
faixa1218	392.571	9.620.724	23/08/11	11	Tucum	Arecaceae	<i>Astrocaryum aculeatum</i>	83,00	4,00	1	1	3
faixa1218	392.601	9.620.730	23/08/11	12	Tucum	Arecaceae	<i>Astrocaryum aculeatum</i>	67,00	4,00	1	1	3
faixa1218	392.687	9.620.714	23/08/11	13	Inajá	Arecaceae	<i>Attalea maripa</i>	106,00	3,00	1	1	3
faixa1218	392.707	9.620.735	23/08/11	14	Embaúba-vermelha	Urticaceae	<i>Cecropia distachya</i>	71,00	5,00	1	1	1
faixa1218	392.708	9.620.732	23/08/11	15	Embaúba-vermelha	Urticaceae	<i>Cecropia distachya</i>	93,00	2,50	3	1	1
faixa1218	392.728	9.620.726	23/08/11	16	Embaúba-vermelha	Urticaceae	<i>Cecropia distachya</i>	70,00	1,00	3	1	1
faixa1218	392.747	9.620.742	23/08/11	17	Embaúba-vermelha	Urticaceae	<i>Cecropia distachya</i>	65,00	1,00	1	1	1
faixa1218	392.747	9.620.745	23/08/11	18	Embaúba-vermelha	Urticaceae	<i>Cecropia distachya</i>	91,00	6,00	1	1	1
faixa1218	392.749	9.620.744	23/08/11	19	Embaúba-vermelha	Urticaceae	<i>Cecropia distachya</i>	67,00	6,00	1	1	1
faixa1218	392.749	9.620.731	23/08/11	20	Tucum	Arecaceae	<i>Astrocaryum aculeatum</i>	69,00	4,00	1	1	3
faixa1218	392.740	9.620.728	23/08/11	21	Taperebá	Anacardiaceae	<i>Spondias mombin</i>	100,00	4,00	1	1	1
faixa1219	392.721	9.620.696	23/08/11	1	Muruci	Malpighiaceae	<i>Byrsonima densa</i>	90,00	1,00	1	3	1
faixa1219	392.718	9.620.691	23/08/11	2	Cajú	Anacardiaceae	<i>Anacardium parvifolium</i>	72,00	1,00	1	2	1
faixa1219	392.715	9.620.694	23/08/11	3	Seringueira	Euphorbiaceae	<i>Hevea brasiliensis</i>	130,00	6,00	1	1	1
faixa1219	392.716	9.620.698	23/08/11	4	Manga	Anacardiaceae	<i>Mangifera indica</i>	270,00	2,00	1	1	1
faixa1219	392.712	9.620.703	23/08/11	5	Jaca	Annonaceae	<i>Annona muricata</i>	90,00	2,50	1	1	1
faixa1219	392.702	9.620.709	23/08/11	6	Ipê	Bignoniaceae	<i>Tabebuia sp.</i>	70,00	4,00	1	1	1
faixa1219	392.698	9.620.701	23/08/11	7	Cupuaçú	Malvaceae	<i>Theobroma grandiflorum</i>	67,00	4,00	1	1	1
faixa1219	392.682	9.620.696	23/08/11	8	Manga	Anacardiaceae	<i>Mangifera indica</i>	210,00	1,50	1	1	1
faixa1219	392.687	9.620.703	23/08/11	9	Bacaba	Arecaceae	<i>Oenocarpus bacaba</i>	70,00	8,00	1	1	3
faixa1219	392.685	9.620.698	23/08/11	10	Manga	Anacardiaceae	<i>Mangifera indica</i>	210,00	5,00	1	1	1
faixa1219	392.676	9.620.702	23/08/11	11	Manga	Anacardiaceae	<i>Mangifera indica</i>	180,00	4,50	1	1	1
faixa1219	392.666	9.620.699	23/08/11	12	Laranjinha	Rutaceae	<i>Ticorea longiflora</i>	74,00	1,00	1	2	1
faixa1219	392.669	9.620.694	23/08/11	13	Laranjinha	Rutaceae	<i>Ticorea longiflora</i>	64,00	1,80	1	1	1
faixa1219	392.661	9.620.690	23/08/11	14	Taperebá	Anacardiaceae	<i>Spondias mombin</i>	70,00	3,00	1	1	1
faixa1219	392.600	9.620.696	23/08/11	15	Inajá	Arecaceae	<i>Attalea maripa</i>	100,00	5,00	1	1	3
faixa1219	392.592	9.620.699	23/08/11	16	Inajá	Arecaceae	<i>Attalea maripa</i>	90,00	3,50	1	1	3
faixa1219	392.581	9.620.695	23/08/11	17	Taperebá	Anacardiaceae	<i>Spondias mombin</i>	83,00	2,00	1	1	1
faixa1219	392.541	9.620.707	23/08/11	18	Urucuri	Arecaceae	<i>Attalea phalerata</i>	108,00	5,00	1	1	3
faixa1219	392.422	9.620.697	23/08/11	19	Urucuri	Arecaceae	<i>Attalea phalerata</i>	90,00	6,00	1	1	3
faixa1219	392.417	9.620.695	23/08/11	20	Urucuri	Arecaceae	<i>Attalea phalerata</i>	100,00	4,00	1	1	3
faixa1219	392.419	9.620.691	23/08/11	21	Urucuri	Arecaceae	<i>Attalea phalerata</i>	83,00	1,60	1	2	3
faixa1219	392.401	9.620.701	23/08/11	22	Urucuri	Arecaceae	<i>Attalea phalerata</i>	83,00	1,00	1	3	3



## BANCO DE DADOS CENSO

FAIXA	X	Y	DATA	N	NOME POPULAR	FAMÍLIA	BINÔMIO	CAP (cm)	Hcom (m)	QA	QF	FV
faixa1219	392.397	9.620.713	23/08/11	23	Urucuri	Arecaceae	<i>Attalea phalerata</i>	92,00	5,00	1	1	3
faixa1219	392.365	9.620.724	23/08/11	24	Urucuri	Arecaceae	<i>Attalea phalerata</i>	74,00	1,00	1	3	3
faixa1219	392.359	9.620.721	23/08/11	25	Urucuri	Arecaceae	<i>Attalea phalerata</i>	105,00	2,50	1	1	3
faixa1220	392.311	9.620.647	23/08/11	1	Guajará	Sapotaceae	<i>Pouteria eugeniifolia</i>			4		1
faixa1220	392.315	9.620.646	23/08/11	2	Mororó-branco	Fabaceae	<i>Bauhinia sp.</i>	90,00	5,00	1	1	1
faixa1220	392.324	9.620.638	23/08/11	3	Fava	Fabaceae	<i>Albizia corymbosa</i>	90,00	6,00	1	1	1
faixa1220	392.325	9.620.644	23/08/11	4	Macucu-vermelho	Chrysobalanaceae	<i>Licania heteromorpha</i>	210,00	7,00	1	1	1
faixa1220	392.331	9.620.643	23/08/11	5	Taperebá	Anacardiaceae	<i>Spondias mombin</i>	73,00	5,50	1	1	1
faixa1220	392.333	9.620.650	23/08/11	6	Taperebá	Anacardiaceae	<i>Spondias mombin</i>	98,00	4,00	2	1	1
faixa1220	392.333	9.620.650	23/08/11	7	Taperebá	Anacardiaceae	<i>Spondias mombin</i>	69,00	4,00	2	1	1
faixa1220	392.398	9.620.641	23/08/11	8	Urucuri	Arecaceae	<i>Attalea phalerata</i>	78,00	11,00	1	1	3
faixa1220	392.407	9.620.648	23/08/11	9	Urucuri	Arecaceae	<i>Attalea phalerata</i>	113,00	3,00	1	1	3
faixa1220	392.410	9.620.663	23/08/11	10	Urucuri	Arecaceae	<i>Attalea phalerata</i>	80,00	7,00	1	1	3
faixa1220	392.421	9.620.657	23/08/11	11	Urucuri	Arecaceae	<i>Attalea phalerata</i>	82,00	3,50	1	1	3
faixa1220	392.421	9.620.652	23/08/11	12	Urucuri	Arecaceae	<i>Attalea phalerata</i>	72,00	2,50	1	1	3
faixa1221	392.391	9.620.630	23/08/11	1	Urucuri	Arecaceae	<i>Attalea phalerata</i>	79,00	2,00	3	1	3
faixa1221	392.392	9.620.629	23/08/11	2	Urucuri	Arecaceae	<i>Attalea phalerata</i>	80,00	1,00	1	1	3
faixa1221	392.378	9.620.616	23/08/11	3	Urucuri	Arecaceae	<i>Attalea phalerata</i>	72,00	5,00	1	1	3
faixa1221	392.355	9.620.629	23/08/11	4	Urucuri	Arecaceae	<i>Attalea phalerata</i>	100,00	1,00	1	2	3
faixa1221	392.344	9.620.638	23/08/11	5	Urucuri	Arecaceae	<i>Attalea phalerata</i>	92,00	1,00	1	2	3
faixa1221	392.336	9.620.625	23/08/11	6	Sumaúma	Malvaceae	<i>Ceiba pentandra</i>	105,00	11,00	1	1	1
faixa1222	392.458	9.620.553	23/08/11	1	Culhão-de-bode	Fabaceae	<i>Swartzia flaemingii</i>	70,00	1,00	3	1	1
faixa1222	392.470	9.620.556	23/08/11	2	Taperebá	Anacardiaceae	<i>Spondias mombin</i>	80,00	6,00	1	1	1
faixa1222	392.480	9.620.571	23/08/11	3	Taperebá	Anacardiaceae	<i>Spondias mombin</i>	77,00	8,00	1	1	1
faixa1268	402.170	9.622.922	22/08/11	1	Ipê	Bignoniaceae	<i>Tabebuia sp.</i>	71,00	4,00	1	1	1
faixa1268	402.113	9.622.905	22/08/11	2	Inajá	Arecaceae	<i>Attalea maripa</i>	97,00	15,00	1	1	3
faixa1269	402.145	9.622.863	22/08/11	1	Inajá	Arecaceae	<i>Attalea maripa</i>	105,00	3,00	1	1	3
faixa1269	402.190	9.622.875	22/08/11	2	Inajá	Arecaceae	<i>Attalea maripa</i>	90,00	1,00	1	2	3
faixa1270	402.015	9.622.787	22/08/11	1	Tucum	Arecaceae	<i>Astrocaryum aculeatum</i>	70,00	3,00	1	1	3
faixa1270	402.025	9.622.784	22/08/11	2	Envira-preta-folha-peluda	Annonaceae	<i>Guatteria villosissima</i>	73,00	3,00	1	1	1
faixa1270	402.036	9.622.799	22/08/11	3	Canela	Lauraceae	<i>Ocotea argyrophylla</i>			4		1
faixa1270	402.094	9.622.789	22/08/11	4	Castanheira	Lecythidaceae	<i>Bertholletia excelsa</i>			4		1
faixa1270	402.126	9.622.784	22/08/11	5	Melancieiro	Fabaceae	<i>Alexa grandiflora</i>	450,00	25,00	1	2	1
faixa1270	402.164	9.622.817	22/08/11	6	Envira-preta-folha-peluda	Annonaceae	<i>Guatteria villosissima</i>	91,00	3,00	1	1	1
faixa1270	402.183	9.622.783	22/08/11	7	Inajá	Arecaceae	<i>Attalea maripa</i>	86,00	4,00	1	1	3

## BANCO DE DADOS CENSO

FAIXA	X	Y	DATA	N	NOME POPULAR	FAMÍLIA	BINÔMIO	CAP (cm)	Hcom (m)	QA	QF	FV
faixa1271	402.026	9.622.728	22/08/11	1	Castanheira	Lecythidaceae	<i>Bertholletia excelsa</i>	490,00	28,00	1	3	1
faixa1271	402.060	9.622.716	22/08/11	2	Inajá	Arecaceae	<i>Attalea maripa</i>	105,00	1,00	1	2	3
faixa1271	402.120	9.622.750	22/08/11	3	Ipê-amarelo	Bignoniaceae	<i>Tabebuia serratifolia</i>	303,00	25,00	1	1	1
faixa1271	402.125	9.622.767	22/08/11	4	Castanheira	Lecythidaceae	<i>Bertholletia excelsa</i>	120,00	7,00	1	1	1
faixa1271	402.120	9.622.768	22/08/11	5	Louro	Lauraceae	<i>Rhodostemonodaphne grandis</i>	75,00	8,00	1	2	1
faixa1271	402.117	9.622.771	22/08/11	6	Louro	Lauraceae	<i>Rhodostemonodaphne grandis</i>	72,00	3,00	1	2	1
faixa1271	402.119	9.622.770	22/08/11	7	Louro	Lauraceae	<i>Rhodostemonodaphne grandis</i>	75,00	4,00	1	3	1
faixa1201	393.700	9.621.648	23/08/11	1	Mirindiba	Combretaceae	<i>Indeterminada</i>	98,00	4,20	2	1	1
faixa1201	393.700	9.621.648	23/08/11	2	Mirindiba	Combretaceae	<i>Indeterminada</i>	73,00	4,00	2	1	1
faixa1201	393.698	9.621.652	23/08/11	3	Mirindiba	Combretaceae	<i>Indeterminada</i>	63,00	4,50	2	1	1
faixa1201	393.698	9.621.652	23/08/11	4	Mirindiba	Combretaceae	<i>Indeterminada</i>	100,00	4,50	2	1	1
faixa1201	393.698	9.621.652	23/08/11	5	Mirindiba	Combretaceae	<i>Indeterminada</i>	72,00	4,00	2	1	1
faixa1201	393.670	9.621.635	23/08/11	6	Babaçu	Arecaceae	<i>Attalea speciosa</i>	170,00	2,50	1	1	3
faixa1201	393.680	9.621.629	23/08/11	7	Manga	Anacardiaceae	<i>Mangifera indica</i>	110,00	2,00	1	1	1
faixa1201	393.671	9.621.632	23/08/11	8	Bacaba	Arecaceae	<i>Oenocarpus bacaba</i>	83,00	6,00	1	1	3
faixa1201	393.664	9.621.625	23/08/11	9	Manga	Anacardiaceae	<i>Mangifera indica</i>	142,00	2,00	1	1	1
faixa1201	393.664	9.621.641	23/08/11	10	Taperebá	Anacardiaceae	<i>Spondias mombin</i>	164,00	1,50	3	1	1
faixa1201	393.652	9.621.640	23/08/11	11	Taperebá	Anacardiaceae	<i>Spondias mombin</i>	72,00	4,00	1	1	1
faixa1201	393.652	9.621.633	23/08/11	12	Taperebá	Anacardiaceae	<i>Spondias mombin</i>	63,00	2,00	1	1	1
faixa1201	393.652	9.621.645	23/08/11	13	Babaçu	Arecaceae	<i>Attalea speciosa</i>	130,00	3,00	1	1	3
faixa1201	393.653	9.621.650	23/08/11	14	Babaçu	Arecaceae	<i>Attalea speciosa</i>	140,00	3,00	1	1	3
faixa1201	393.613	9.621.640	23/08/11	15	Mutamba	Malvaceae	<i>Guazuma ulmifolia</i>	77,00	3,00	2	1	1
faixa1201	393.613	9.621.640	23/08/11	16	Mutamba	Malvaceae	<i>Guazuma ulmifolia</i>	64,00	4,00	2	1	1
faixa1201	393.593	9.621.654	23/08/11	17	Manga	Anacardiaceae	<i>Mangifera indica</i>	182,00	3,00	2	1	1
faixa1201	393.593	9.621.654	23/08/11	18	Manga	Anacardiaceae	<i>Mangifera indica</i>	174,00	4,00	2	1	1
faixa1201	393.590	9.621.652	23/08/11	19	Manga	Anacardiaceae	<i>Mangifera indica</i>	186,00	3,00	1	1	1
faixa1201	393.585	9.621.654	23/08/11	20	Manga	Anacardiaceae	<i>Mangifera indica</i>	165,00	3,00	2	1	1
faixa1201	393.585	9.621.654	23/08/11	21	Manga	Anacardiaceae	<i>Mangifera indica</i>	160,00	4,00	2	1	1
faixa1201	393.585	9.621.654	23/08/11	22	Manga	Anacardiaceae	<i>Mangifera indica</i>	150,00	5,00	2	1	1
faixa1201	393.568	9.621.661	23/08/11	23	Taperebá	Anacardiaceae	<i>Spondias mombin</i>	130,00	5,00	1	1	1
faixa1201	393.565	9.621.669	23/08/11	24	Muruci	Malpighiaceae	<i>Byrsonima densa</i>	80,00	6,00	2	1	1
faixa1201	393.565	9.621.669	23/08/11	25	Muruci	Malpighiaceae	<i>Byrsonima densa</i>	82,00	6,00	2	1	1
faixa1201	393.565	9.621.669	23/08/11	26	Muruci	Malpighiaceae	<i>Byrsonima densa</i>	70,00	2,00	2	1	1
faixa1201	393.565	9.621.669	23/08/11	27	Muruci	Malpighiaceae	<i>Byrsonima densa</i>	80,00	2,00	2	1	1
faixa1201	393.572	9.621.647	23/08/11	28	Muruci	Malpighiaceae	<i>Byrsonima densa</i>	70,00	3,00	2	1	1

## BANCO DE DADOS CENSO

FAIXA	X	Y	DATA	N	NOME POPULAR	FAMÍLIA	BINÔMIO	CAP (cm)	Hcom (m)	QA	QF	FV
faixa1201	393.572	9.621.647	23/08/11	29	Muruci	Malpighiaceae	<i>Byrsonima densa</i>	80,00	4,00	2	1	1
faixa1201	393.476	9.621.661	23/08/11	30	Muruci	Malpighiaceae	<i>Byrsonima densa</i>	120,00	3,00	1	1	1
faixa1201	393.474	9.621.658	23/08/11	31	Taperebá	Anacardiaceae	<i>Spondias mombin</i>	105,00	5,00	1	1	1
faixa1201	393.473	9.621.662	23/08/11	32	Tachi-preto	Fabaceae	<i>Tachigali myrmecophila</i>	82,00	7,00	1	1	1
faixa1201	393.467	9.621.665	23/08/11	33	Fava-tamboril	Fabaceae	<i>Enterolobium maximum</i>	70,00	7,00	2	1	1
faixa1201	393.467	9.621.665	23/08/11	34	Fava-tamboril	Fabaceae	<i>Enterolobium maximum</i>	100,00	8,00	2	1	1
faixa1201	393.467	9.621.665	23/08/11	35	Fava-tamboril	Fabaceae	<i>Enterolobium maximum</i>	105,00	5,00	2	1	1
faixa1201	393.467	9.621.665	23/08/11	36	Fava-tamboril	Fabaceae	<i>Enterolobium maximum</i>	75,00	4,00	2	1	1
faixa1201	393.467	9.621.665	23/08/11	37	Fava-tamboril	Fabaceae	<i>Enterolobium maximum</i>	110,00	4,00	2	1	1
faixa1201	393.467	9.621.665	23/08/11	38	Fava-tamboril	Fabaceae	<i>Enterolobium maximum</i>	90,00	5,00	2	2	1
faixa1201	393.467	9.621.665	23/08/11	39	Fava-tamboril	Fabaceae	<i>Enterolobium maximum</i>	90,00	3,00	2	1	1
faixa1201	393.471	9.621.653	23/08/11	40	Muruci	Malpighiaceae	<i>Byrsonima densa</i>	65,00	5,00	2	1	1
faixa1201	393.469	9.621.651	23/08/11	41	Taperebá	Anacardiaceae	<i>Spondias mombin</i>	65,00	6,00	2	1	1
faixa1201	393.469	9.621.651	23/08/11	42	Taperebá	Anacardiaceae	<i>Spondias mombin</i>	66,00	5,00	2	1	1
faixa1201	393.467	9.621.653	23/08/11	43	Embaúba-branca	Urticaceae	<i>Cecropia palmata</i>	80,00	8,00	1	1	1
faixa1201	393.467	9.621.651	23/08/11	44	Tachi-preto	Fabaceae	<i>Tachigali myrmecophila</i>	65,00	6,00	2	1	1
faixa1201	393.455	9.621.647	23/08/11	45	Muruci	Malpighiaceae	<i>Byrsonima densa</i>	95,00	6,00	2	1	1
faixa1201	393.455	9.621.647	23/08/11	46	Muruci	Malpighiaceae	<i>Byrsonima densa</i>	155,00	6,00	2	1	1
faixa1201	393.455	9.621.647	23/08/11	47	Muruci	Malpighiaceae	<i>Byrsonima densa</i>	135,00	6,00	2	1	1
faixa1201	393.451	9.621.647	23/08/11	48	Muruci	Malpighiaceae	<i>Byrsonima densa</i>	74,00	4,00	1	1	1
faixa1201	393.449	9.621.652	23/08/11	49	Muruci	Malpighiaceae	<i>Byrsonima densa</i>	75,00	4,00	2	1	1
faixa1201	393.449	9.621.652	23/08/11	50	Muruci	Malpighiaceae	<i>Byrsonima densa</i>	80,00	5,00	2	1	1
faixa1201	393.449	9.621.652	23/08/11	51	Muruci	Malpighiaceae	<i>Byrsonima densa</i>	70,00	5,00	2	1	1
faixa1201	393.448	9.621.654	23/08/11	52	Taperebá	Anacardiaceae	<i>Spondias mombin</i>	90,00	6,00	1	1	1
faixa1201	393.461	9.621.662	23/08/11	53	Taperebá	Anacardiaceae	<i>Spondias mombin</i>	82,00	8,00	2	1	1
faixa1201	393.461	9.621.662	23/08/11	54	Taperebá	Anacardiaceae	<i>Spondias mombin</i>	73,00	5,00	2	1	1
faixa1201	393.452	9.621.662	23/08/11	55	Muruci	Malpighiaceae	<i>Byrsonima densa</i>	72,00	6,00	2	1	1
faixa1201	393.452	9.621.662	23/08/11	56	Muruci	Malpighiaceae	<i>Byrsonima densa</i>	73,00	4,00	2	1	1
faixa1201	393.452	9.621.662	23/08/11	57	Muruci	Malpighiaceae	<i>Byrsonima densa</i>	67,00	6,00	2	1	1
faixa1201	393.454	9.621.665	23/08/11	58	Muruci	Malpighiaceae	<i>Byrsonima densa</i>	63,00	2,00	2	1	1
faixa1201	393.454	9.621.665	23/08/11	59	Muruci	Malpighiaceae	<i>Byrsonima densa</i>	85,00	3,00	2	1	1
faixa1201	393.444	9.621.657	23/08/11	60	Taperebá	Anacardiaceae	<i>Spondias mombin</i>	85,00	5,00	1	1	1
faixa1201	393.441	9.621.658	23/08/11	61	Muruci	Malpighiaceae	<i>Byrsonima densa</i>	115,00	1,50	3	1	1
faixa1201	393.426	9.621.667	23/08/11	62	Jutáí-pororoca	Fabaceae	<i>Dialium guianense</i>	230,00	3,00	1	3	1
faixa1201	393.426	9.621.665	23/08/11	63	Inajá	Arecaceae	<i>Attalea maripa</i>	115,00	3,00	1	1	3

## BANCO DE DADOS CENSO

FAIXA	X	Y	DATA	N	NOME POPULAR	FAMÍLIA	BINÔMIO	CAP (cm)	Hcom (m)	QA	QF	FV
faixa1201	393.425	9.621.665	23/08/11	64	Angelim-amargoso	Fabaceae	<i>Andira anthelmia</i>	95,00	8,00	2	1	1
faixa1201	393.425	9.621.665	23/08/11	65	Angelim-amargoso	Fabaceae	<i>Andira anthelmia</i>	93,00	6,00	2	1	1
faixa1201	393.425	9.621.665	23/08/11	66	Angelim-amargoso	Fabaceae	<i>Andira anthelmia</i>	75,00	6,00	2	1	1
faixa1201	393.425	9.621.665	23/08/11	67	Angelim-amargoso	Fabaceae	<i>Andira anthelmia</i>	93,00	6,00	2	1	1
faixa1201	393.423	9.621.658	23/08/11	68	Muruci	Malpighiaceae	<i>Byrsonima densa</i>	75,00	6,00	1	1	1
faixa1201	393.423	9.621.659	23/08/11	69	Muruci	Malpighiaceae	<i>Byrsonima densa</i>	90,00	6,00	3	1	1
faixa1201	393.422	9.621.658	23/08/11	70	Muruci	Malpighiaceae	<i>Byrsonima densa</i>	75,00	6,00	2	1	1
faixa1201	393.422	9.621.658	23/08/11	71	Muruci	Malpighiaceae	<i>Byrsonima densa</i>	70,00	4,00	2	1	1
faixa1201	393.411	9.621.665	23/08/11	72	Taperebá	Anacardiaceae	<i>Spondias mombin</i>	145,00	8,00	1	1	1
faixa1201	393.409	9.621.656	23/08/11	73	Muruci	Malpighiaceae	<i>Byrsonima densa</i>	67,00	7,00	2	1	1
faixa1201	393.409	9.621.656	23/08/11	74	Muruci	Malpighiaceae	<i>Byrsonima densa</i>	77,00	7,00	2	1	1
faixa1201	393.409	9.621.656	23/08/11	75	Muruci	Malpighiaceae	<i>Byrsonima densa</i>	82,00	4,00	2	1	1
faixa1201	393.390	9.621.659	23/08/11	76	Muruci	Malpighiaceae	<i>Byrsonima densa</i>	100,00	2,00	3	1	1
faixa1201	393.486	9.621.662	23/08/11	77	Muruci	Malpighiaceae	<i>Byrsonima densa</i>	70,00	7,00	2	1	1
faixa1201	393.486	9.621.662	23/08/11	78	Muruci	Malpighiaceae	<i>Byrsonima densa</i>	80,00	6,00	2	1	1
faixa1201	393.486	9.621.662	23/08/11	79	Muruci	Malpighiaceae	<i>Byrsonima densa</i>	90,00	8,00	2	1	1
faixa1201	393.391	9.621.664	23/08/11	80	Jeniparana-folha-miúda	Lecythidaceae	<i>Gustavia hexapetala</i>	64,00	5,00	1	1	1
faixa1201	393.290	9.621.627	23/08/11	81	Tucum	Arecaceae	<i>Astrocaryum aculeatum</i>	74,00	6,00	1	1	3
faixa1201	393.239	9.621.638	23/08/11	82	Inajá	Arecaceae	<i>Attalea maripa</i>	90,00	1,50	1	1	3
faixa1201	393.174	9.621.637	23/08/11	83	Inajá	Arecaceae	<i>Attalea maripa</i>	75,00	3,00	1	1	3
faixa1201	393.110	9.621.674	23/08/11	84	Breu	Burseraceae	<i>Protium sp.</i>	84,00	4,00	1	1	1
faixa1201	393.011	9.621.620	23/08/11	85	Embaúba-vermelha	Urticaceae	<i>Cecropia distachya</i>	64,00	2,00	1	1	1
faixa1201	393.012	9.621.620	23/08/11	86	Embaúba-vermelha	Urticaceae	<i>Cecropia distachya</i>	65,00	2,00	1	1	1
faixa1201	392.919	9.621.649	23/08/11	87	Tucum	Arecaceae	<i>Astrocaryum aculeatum</i>	87,00	4,00	1	1	3
faixa1201	392.629	9.621.611	23/08/11	88	Muruci	Malpighiaceae	<i>Byrsonima densa</i>	78,00	2,00	2	1	1
faixa1201	392.629	9.621.611	23/08/11	89	Muruci	Malpighiaceae	<i>Byrsonima densa</i>	85,00	3,00	2	1	1
faixa1201	392.620	9.621.647	23/08/11	90	Bacaba	Arecaceae	<i>Oenocarpus bacaba</i>	90,00	6,00	1	1	3
faixa1201	392.614	9.621.639	23/08/11	91	Embaúba-vermelha	Urticaceae	<i>Cecropia distachya</i>	67,00	7,00	1	1	1
faixa1201	392.603	9.621.639	23/08/11	92	Amapá-amargoso	Moraceae	<i>Brosimum potabile</i>	75,00	5,00	1	1	1
faixa1201	392.602	9.621.638	23/08/11	93	Abiurana-amarela	Sapotaceae	<i>Pouteria sp.</i>	120,00	8,00	1	1	1
faixa1201	392.606	9.621.636	23/08/11	94	Casca-seca	Fabaceae	<i>Indeterminada</i>	75,00	10,00	1	1	1
faixa1201	392.604	9.621.633	23/08/11	95	Louro-pimenta	Lauraceae	<i>Ocotea canaliculata</i>	125,00	6,00	3	1	1
faixa1201	392.598	9.621.636	23/08/11	96	Jarana	Fabaceae	<i>Indeterminada</i>	130,00	8,00	1	1	1
faixa1201	392.599	9.621.639	23/08/11	97	Tucum	Arecaceae	<i>Astrocaryum aculeatum</i>	70,00	5,00	1	1	3
faixa1201	392.601	9.621.644	23/08/11	98	Cupiúba	Celastraceae	<i>Goupia glabra</i>	80,00	7,00	1	1	1

## BANCO DE DADOS CENSO

FAIXA	X	Y	DATA	N	NOME POPULAR	FAMÍLIA	BINÔMIO	CAP (cm)	Hcom (m)	QA	QF	FV
faixa1201	392.608	9.621.653	23/08/11	99	Embaubão	Urticaceae	<i>Pourouma mollis</i>	130,00	8,00	1	1	1
faixa1201	392.608	9.621.655	23/08/11	##	Embaúba-vermelha	Urticaceae	<i>Cecropia distachya</i>	95,00	7,00	1	1	1
faixa1201	392.612	9.621.655	23/08/11	##	Embaubão	Urticaceae	<i>Pourouma mollis</i>	85,00	9,00	1	1	1
faixa1201	392.601	9.621.643	23/08/11	##	Inajá	Arecaceae	<i>Attalea maripa</i>	90,00	3,00	1	1	3
faixa1201	392.595	9.621.646	23/08/11	##	Inajá	Arecaceae	<i>Attalea maripa</i>	76,00	7,00	1	1	3
faixa1201	392.593	9.621.643	23/08/11	##	Acapú	Fabaceae	<i>Vouacapoua americana</i>	100,00	8,00	1	1	1
faixa1201	392.590	9.621.642	23/08/11	##	Louro	Lauraceae	<i>Rhodostemonodaphne grandis</i>	68,00	4,00	1	1	1
faixa1201	392.587	9.621.640	23/08/11	##	Virola-crebrinervia	Myristicaceae	<i>Virola crebrinervia</i>	140,00	12,00	1	1	1
faixa1201	392.990	9.621.640	23/08/11	##	Inajá	Arecaceae	<i>Attalea maripa</i>	75,00	7,00	1	1	3
faixa1201	392.587	9.621.635	23/08/11	##	Envira	Annonaceae	<i>Duguetia flagellaris</i>	140,00	4,00	1	1	1
faixa1201	392.582	9.621.633	23/08/11	##	Ingá-vermelho	Fabaceae	<i>Inga alba</i>	70,00	7,00	2	1	1
faixa1201	392.582	9.621.633	23/08/11	##	Ingá-vermelho	Fabaceae	<i>Inga alba</i>	90,00	6,00	2	1	1
faixa1201	392.579	9.621.645	23/08/11	##	Acariquara	Olcaceae	<i>Minquartia guianensis</i>	170,00	6,00	1	1	1
faixa1201	392.576	9.621.656	23/08/11	##	Ingá-vermelho	Fabaceae	<i>Inga alba</i>	100,00	8,00	1	1	1
faixa1201	392.571	9.621.655	23/08/11	##	Ingá-vermelho	Fabaceae	<i>Inga alba</i>	90,00	6,00	1	1	1
faixa1201	392.564	9.621.660	23/08/11	##	Embaúba-benguê	Urticaceae	<i>Pourouma sp.</i>	105,00	5,00	1	1	1
faixa1201	392.550	9.621.658	23/08/11	##	Inajá	Arecaceae	<i>Attalea maripa</i>	98,00	4,00	1	1	3
faixa1201	392.557	9.621.646	23/08/11	##	Embaubão	Urticaceae	<i>Pourouma mollis</i>	130,00	10,00	1	1	1
faixa1201	392.553	9.621.634	23/08/11	##	Castanheira	Lecythidaceae	<i>Bertholletia excelsa</i>	350,00	20,00	1	1	1
faixa1201	392.543	9.621.640	23/08/11	##	Pará-pará	Bignoniaceae	<i>Jacaranda copaia</i>	105,00	8,00	1	1	1
faixa1201	392.539	9.621.638	23/08/11	##	Embaúba-vermelha	Urticaceae	<i>Cecropia distachya</i>	130,00	8,00	2	1	1
faixa1201	392.539	9.621.638	23/08/11	##	Embaúba-vermelha	Urticaceae	<i>Cecropia distachya</i>	80,00	6,00	2	1	1
faixa1185	392.726	9.622.397	25/08/11	1	Acapurana	Caesalpiniaceae	<i>Campsiandra laurifolia</i>	135,00	6,00	1	1	1
faixa1185	392.792	9.622.409	25/08/11	2	Acapurana	Caesalpiniaceae	<i>Campsiandra laurifolia</i>	77,00	5,00	1	2	1
faixa1185	392.791	9.622.409	25/08/11	3	Acapurana	Caesalpiniaceae	<i>Campsiandra laurifolia</i>	78,00	1,00	2	2	1
faixa1185	392.791	9.622.409	25/08/11	4	Acapurana	Caesalpiniaceae	<i>Campsiandra laurifolia</i>	65,00	1,50	2	2	1
faixa1185	392.791	9.622.409	25/08/11	5	Acapurana	Caesalpiniaceae	<i>Campsiandra laurifolia</i>	75,00	2,00	1	1	1
faixa1185	392.793	9.622.410	25/08/11	6	Arapari	Fabaceae	<i>Macrolobium acaciaefolium</i>	178,00	2,50	1	1	1
faixa1185	392.785	9.622.406	25/08/11	7	Acapurana	Caesalpiniaceae	<i>Campsiandra laurifolia</i>	67,00	2,00	1	1	1
faixa1185	392.785	9.622.407	25/08/11	8	Breu-vermelho	Burseraceae	<i>Protium decandrum</i>	76,00	4,00	1	1	1
faixa1185	392.782	9.622.422	25/08/11	9	Acapurana	Caesalpiniaceae	<i>Campsiandra laurifolia</i>	150,00	6,00	1	1	1
faixa1185	392.789	9.622.414	25/08/11	10	Piranheira	Picrodendraceae	<i>Piranhea trifoliata</i>	142,00	4,00	1	1	1
faixa1185	392.799	9.622.394	25/08/11	11	Jutaí	Fabaceae	<i>Hymenaea oblongifolia</i>	75,00	12,00	1	1	1
faixa1185	392.801	9.622.391	25/08/11	12	Macucurana	Connaraceae	<i>Connarus erianthus</i>	87,00	10,00	1	1	1
faixa1185	392.800	9.622.392	25/08/11	13	Macucurana	Connaraceae	<i>Connarus erianthus</i>	123,00	6,00	2	1	1

## BANCO DE DADOS CENSO

FAIXA	X	Y	DATA	N	NOME POPULAR	FAMÍLIA	BINÔMIO	CAP (cm)	Hcom (m)	QA	QF	FV
faixa1185	392.804	9.622.390	25/08/11	14	Tachi	Fabaceae	<i>Sclerolobium albiflorum</i>	94,00	6,00	1	1	1
faixa1185	392.810	9.622.384	25/08/11	15	Inajá	Arecaceae	<i>Attalea maripa</i>	89,00	5,00	1	1	3
faixa1185	392.796	9.622.382	25/08/11	16	Inajá	Arecaceae	<i>Attalea maripa</i>	90,00	3,00	1	1	3
faixa1185	392.789	9.622.397	25/08/11	17	Coração-de-negro	Fabaceae	<i>Chamaecrista bahiae</i>	80,00	3,00	1	1	1
faixa1185	392.789	9.622.392	25/08/11	18	Macucu-vermelho	Chrysobalanaceae	<i>Licania heteromorpha</i>	150,00	20,00	1	1	1
faixa1185	392.784	9.622.381	25/08/11	19	Embaúba	Urticaceae	<i>Cecropia obtusa</i>	70,00	8,00	1	1	1
faixa1185	392.775	9.622.388	25/08/11	20	Inajá	Arecaceae	<i>Attalea maripa</i>	101,00	3,00	1	1	3
faixa1185	392.650	9.622.413	25/08/11	21	Urucuri	Arecaceae	<i>Attalea phalerata</i>	84,00	6,00	1	1	3
faixa1185	392.643	9.622.419	25/08/11	22	Urucuri	Arecaceae	<i>Attalea phalerata</i>	109,00	4,00	1	1	3
faixa1185	392.638	9.622.415	25/08/11	23	Urucuri	Arecaceae	<i>Attalea phalerata</i>	89,00	4,00	1	1	3
faixa1185	392.635	9.622.410	25/08/11	24	Urucuri	Arecaceae	<i>Attalea phalerata</i>	90,00	2,00	1	1	3
faixa1185	392.631	9.622.409	25/08/11	25	Urucuri	Arecaceae	<i>Attalea phalerata</i>	90,00	1,70	1	1	3
faixa1185	392.631	9.622.414	25/08/11	26	Urucuri	Arecaceae	<i>Attalea phalerata</i>	84,00	5,00	1	1	3
faixa1185	392.633	9.622.400	25/08/11	27	Ipê-amarelo	Bignoniaceae	<i>Tabebuia serratifolia</i>	173,00	15,00	1	1	1
faixa1185	392.634	9.622.397	25/08/11	28	Inajá	Arecaceae	<i>Attalea maripa</i>	86,00	4,00	1	1	3
faixa1185	392.623	9.622.378	25/08/11	29	Inajá	Arecaceae	<i>Attalea maripa</i>	104,00	5,00	1	1	3
faixa1185	392.625	9.622.410	25/08/11	30	Aracuri	Fabaceae	<i>Andira inermis</i>	94,00	8,00	1	1	1
faixa1185	392.627	9.622.416	25/08/11	31	Urucuri	Arecaceae	<i>Attalea phalerata</i>	84,00	6,00	1	1	3
faixa1185	392.623	9.622.420	25/08/11	32	Urucuri	Arecaceae	<i>Attalea phalerata</i>	102,00	5,00	1	1	3
faixa1185	392.607	9.622.424	25/08/11	33	Inajá	Arecaceae	<i>Attalea maripa</i>	83,00	4,00	1	1	3
faixa1185	392.601	9.622.475	25/08/11	34	Inajá	Arecaceae	<i>Attalea maripa</i>	95,00	7,00	1	1	3
faixa1185	392.594	9.622.475	25/08/11	35	Urucuri	Arecaceae	<i>Attalea phalerata</i>	102,00	4,00	1	1	3
faixa1185	392.578	9.622.407	25/08/11	36	Tucum	Arecaceae	<i>Astrocaryum aculeatum</i>	68,00	6,00	1	1	3
faixa1185	392.576	9.622.406	25/08/11	37	Urucuri	Arecaceae	<i>Attalea phalerata</i>	111,00	4,00	1	1	3
faixa1185	392.590	9.622.393	25/08/11	38	Tucum	Arecaceae	<i>Astrocaryum aculeatum</i>	66,00	7,00	1	1	3
faixa1185	392.568	9.622.397	25/08/11	39	Urucuri	Arecaceae	<i>Attalea phalerata</i>	108,00	6,00	1	1	3
faixa1185	392.565	9.622.411	25/08/11	41	Tucum	Arecaceae	<i>Astrocaryum aculeatum</i>	75,00	8,00	1	1	3
faixa1206	393.662	9.621.360	25/08/11	1	Abacate	Lauraceae	<i>Persea gratissima</i>	171,00	1,00	1	1	1
faixa1206	393.589	9.621.358	25/08/11	2	Inajai	Arecaceae	<i>Syagrus cocoides</i>	84,00	5,00	1	1	3
faixa1206	393.450	9.621.359	25/08/11	3	Taperebá	Anacardiaceae	<i>Spondias mombin</i>	150,00	7,00	1	1	1
faixa1206	393.448	9.621.363	25/08/11	4	Tucum	Arecaceae	<i>Astrocaryum aculeatum</i>	77,00	3,00	1	1	3
faixa1206	393.444	9.621.365	25/08/11	5	Tucum	Arecaceae	<i>Astrocaryum aculeatum</i>	75,00	2,00	1	1	3
faixa1206	393.418	9.621.363	25/08/11	6	Gombeira	Moraceae	<i>Sorocea sp.</i>	103,00	6,00	1	1	1
faixa1206	393.421	9.621.350	25/08/11	7	Inajai	Arecaceae	<i>Syagrus cocoides</i>	140,00	1,00	1	1	3
faixa1206	393.302	9.621.350	25/08/11	8	Inajai	Arecaceae	<i>Syagrus cocoides</i>	72,00	6,00	1	1	3

## BANCO DE DADOS CENSO

FAIXA	X	Y	DATA	N	NOME POPULAR	FAMÍLIA	BINÔMIO	CAP (cm)	Hcom (m)	QA	QF	FV
faixa1206	393.260	9.621.342	25/08/11	9	Axixá	Malvaceae	<i>Sterculia apeibophylla</i>	91,00	6,00	1	1	1
faixa1206	393.241	9.621.333	25/08/11	10	Inajai	Arecaceae	<i>Syagrus cocoides</i>	114,00	3,00	1	1	3
faixa1206	393.230	9.621.344	25/08/11	11	Inajai	Arecaceae	<i>Syagrus cocoides</i>	87,00	7,00	1	1	3
faixa1206	393.172	9.621.339	25/08/11	12	Inajai	Arecaceae	<i>Syagrus cocoides</i>	79,00	5,00	1	1	3
faixa1206	393.171	9.621.342	25/08/11	13	Inajai	Arecaceae	<i>Syagrus cocoides</i>	89,00	6,00	1	1	3
faixa1206	393.138	9.621.358	25/08/11	14	Breu-grande	Burseraceae	<i>Protium robustum</i>	120,00	8,00	1	1	1
faixa1206	393.141	9.621.357	25/08/11	15	Tucum	Arecaceae	<i>Astrocaryum aculeatum</i>	67,00	4,00	1	1	3
faixa1206	393.112	9.621.368	25/08/11	16	Tucum	Arecaceae	<i>Astrocaryum aculeatum</i>	80,00	6,00	1	1	3
faixa1206	392.531	9.621.359	25/08/11	17	Burra-leiteira	Euphorbiaceae	<i>Sapium marmieri</i>	66,00	6,00	1	1	1
faixa1206	392.529	9.621.358	25/08/11	18	Embaúba	Urticaceae	<i>Cecropia obtusa</i>	71,00	7,00	1	1	1
faixa1206	392.523	9.621.362	25/08/11	19	Embaúba	Urticaceae	<i>Cecropia obtusa</i>	69,00	6,00	1	1	1
faixa1206	392.511	9.621.365	25/08/11	20	Pindaíba-preta	Annonaceae	<i>Duguetia sp.</i>	66,00	10,00	1	1	1
faixa1206	392.510	9.621.355	25/08/11	21	Virola	Myristicaceae	<i>Virola albidiflora</i>	68,00	9,00	1	1	1
faixa1206	392.504	9.621.067	25/08/11	22	Embaúba	Urticaceae	<i>Cecropia obtusa</i>	66,00	10,00	1	1	1
faixa1206	392.501	9.621.369	25/08/11	23	Embaúba	Urticaceae	<i>Cecropia obtusa</i>	65,00	11,00	1	1	1
faixa1206	392.495	9.621.376	25/08/11	24	Ingá 4	Fabaceae	<i>Inga falcistipula</i>	68,00	10,00	1	1	1
faixa1206	392.494	9.621.377	25/08/11	25	Cupuaçurana	Malvaceae	<i>Matisia paraensis</i>	123,00	10,00	1	1	1
faixa1206	392.490	9.621.368	25/08/11	26	Ingá 4	Fabaceae	<i>Inga falcistipula</i>	88,00	9,00	1	1	1
faixa1206	392.495	9.621.358	25/08/11	27	Ingá 4	Fabaceae	<i>Inga falcistipula</i>	72,00	3,00	3	1	1
faixa1206	392.494	9.621.352	25/08/11	28	Melancieiro	Fabaceae	<i>Alexa grandiflora</i>	195,00	22,00	1	1	1
faixa1206	392.501	9.621.353	25/08/11	29	Taperebá	Anacardiaceae	<i>Spondias mombin</i>	64,00	7,00	1	1	1
faixa1206	392.486	9.621.357	25/08/11	30	Virola	Myristicaceae	<i>Virola albidiflora</i>	100,00	9,00	1	1	1
faixa1206	392.485	9.621.355	25/08/11	31	Sumaúma	Malvaceae	<i>Ceiba pentandra</i>	450,00	29,00	1	1	1
faixa1206	392.481	9.621.367	25/08/11	32	Melancieiro	Fabaceae	<i>Alexa grandiflora</i>	104,00	9,00	1	1	1
faixa1206	392.475	9.621.361	25/08/11	33	Ingá 4	Fabaceae	<i>Inga falcistipula</i>	109,00	8,00	1	1	1
faixa1206	392.479	9.621.380	25/08/11	34	Urucuri	Arecaceae	<i>Attalea phalerata</i>	104,00	6,00	1	1	3
faixa1206	392.473	9.621.375	25/08/11	35	Virola	Myristicaceae	<i>Virola albidiflora</i>	65,00	9,00	1	1	1
faixa1206	392.468	9.621.376	25/08/11	36	Virola	Myristicaceae	<i>Virola albidiflora</i>	81,00	8,00	1	1	1
faixa1206	392.473	9.621.368	25/08/11	37	Embaúba	Urticaceae	<i>Cecropia obtusa</i>	69,00	8,00	1	1	1
faixa1246	398.911	9.622.323	29/08/11	1	Lacre	Hypericaceae	<i>Vismia sp.</i>	67,00	8,00	1	1	1
faixa1246	398.908	9.622.326	29/08/11	2	Lacre	Hypericaceae	<i>Vismia sp.</i>	87,00	4,00	1	2	1
faixa1246	398.910	9.622.333	29/08/11	3	Sucupira	Fabaceae	<i>Senna silvestris</i>	77,00	6,00	1	1	1
faixa1246	398.917	9.622.331	29/08/11	4	Envira-de-cutia	Annonaceae	<i>Anaxagorea sp.</i>	82,00	5,00	1	1	1
faixa1246	398.918	9.622.330	29/08/11	5	Breu	Burseraceae	<i>Protium sp.</i>	72,00	10,00	1	1	1
faixa1246	398.962	9.622.307	29/08/11	6	Periquiteira	Cannabaceae	<i>Trema micrantha</i>	71,00	5,00	1	1	1

## BANCO DE DADOS CENSO

FAIXA	X	Y	DATA	N	NOME POPULAR	FAMÍLIA	BINÔMIO	CAP (cm)	Hcom (m)	QA	QF	FV
faixa1246	398.927	9.622.306	29/08/11	7	Embaúba	Urticaceae	<i>Cecropia obtusa</i>	68,00	10,00	1	1	1
faixa1246	398.934	9.622.301	29/08/11	8	Inajá	Arecaceae	<i>Attalea maripa</i>	109,00	2,00	1	1	3
faixa1246	398.973	9.622.300	29/08/11	9	Tucumã-astronium	Arecaceae	<i>Astrocaryum tucuma</i>	64,00	5,00	1	2	3
faixa1246	398.944	9.622.295	29/08/11	10	Fava	Fabaceae	<i>Albizia corymbosa</i>	160,00	3,00	1	1	1
faixa1246	398.945	9.622.287	29/08/11	11	Ingá 4	Fabaceae	<i>Inga falcistipula</i>	114,00	6,00	1	1	1
faixa1246	398.948	9.622.287	29/08/11	12	Ucuúba	Myristicaceae	<i>Virola pavonis</i>	74,00	9,00	1	1	1
faixa1246	398.959	9.622.301	29/08/11	13	Ingá 4	Fabaceae	<i>Inga falcistipula</i>	120,00	8,00	1	1	1
faixa1246	398.951	9.622.315	29/08/11	14	Ingá 4	Fabaceae	<i>Inga falcistipula</i>	64,00	8,00	1	1	1
faixa1246	398.950	9.622.321	29/08/11	15	Ingá 4	Fabaceae	<i>Inga falcistipula</i>	117,00	6,00	1	1	1
faixa1246	398.954	9.622.320	29/08/11	16	Pará-pará	Bignoniaceae	<i>Jacaranda copaia</i>	68,00	12,00	1	1	1
faixa1246	398.962	9.622.321	29/08/11	17	Freijó-branco	Boraginaceae	<i>Cordia scabrifolia</i>	77,00	5,00	1	1	1
faixa1246	398.968	9.622.322	29/08/11	18	Amarelão	Fabaceae	<i>Apuleia leiocarpa</i>	98,00	8,00	1	1	1
faixa1246	398.967	9.622.326	29/08/11	19	Inajá	Arecaceae	<i>Attalea maripa</i>	77,00	6,00	1	1	3
faixa1246	398.975	9.622.326	29/08/11	20	Pará-pará	Bignoniaceae	<i>Jacaranda copaia</i>	94,00	7,00	1	1	1
faixa1246	398.976	9.622.327	29/08/11	21	Inajá	Arecaceae	<i>Attalea maripa</i>	67,00	5,00	1	1	3
faixa1246	398.976	9.622.332	29/08/11	22	Pará-pará	Bignoniaceae	<i>Jacaranda copaia</i>	113,00	11,00	1	1	1
faixa1246	398.979	9.622.330	29/08/11	23	Inajá	Arecaceae	<i>Attalea maripa</i>	67,00	1,00	1	1	3
faixa1246	398.982	9.622.332	29/08/11	24	Ingá 4	Fabaceae	<i>Inga falcistipula</i>	68,00	5,00	1	1	1
faixa1246	398.984	9.622.332	29/08/11	25	Pente-de-macaco	Malvaceae	<i>Apeiba tibourbou</i>	74,00	3,00	1	1	1
faixa1246	398.984	9.622.329	29/08/11	26	Ingá 4	Fabaceae	<i>Inga falcistipula</i>	102,00	9,00	1	1	1
faixa1246	398.984	9.622.326	29/08/11	27	Pente-de-macaco	Malvaceae	<i>Apeiba tibourbou</i>	77,00	6,00	1	1	1
faixa1246	398.987	9.622.328	29/08/11	28	Pente-de-macaco	Malvaceae	<i>Apeiba tibourbou</i>	74,00	6,00	1	1	1
faixa1246	398.984	9.622.315	29/08/11	29	Ingá 4	Fabaceae	<i>Inga falcistipula</i>	70,00	5,00	1	1	1
faixa1246	398.986	9.622.316	29/08/11	30	Pará-pará	Bignoniaceae	<i>Jacaranda copaia</i>	98,00	12,00	1	1	1
faixa1246	398.987	9.622.316	29/08/11	31	Pará-pará	Bignoniaceae	<i>Jacaranda copaia</i>	109,00	13,00	1	1	1
faixa1246	398.987	9.622.318	29/08/11	32	Ingá 4	Fabaceae	<i>Inga falcistipula</i>	72,00	4,00	1	1	1
faixa1246	398.993	9.622.313	29/08/11	33	Mutamba	Malvaceae	<i>Guazuma ulmifolia</i>	74,00	5,00	1	1	1
faixa1246	398.994	9.622.314	29/08/11	34	Envira	Annonaceae	<i>Duguetia flagellaris</i>	84,00	7,00	1	1	1
faixa1246	399.000	9.622.306	29/08/11	35	Mirindiba	Combretaceae	<i>Indeterminada</i>	64,00	5,00	1	1	1
faixa1246	398.998	9.622.305	29/08/11	36	Embaúba	Urticaceae	<i>Cecropia obtusa</i>	65,00	14,00	1	1	1
faixa1246	399.012	9.622.297	29/08/11	37	Burra-leiteira	Euphorbiaceae	<i>Sapium marmieri</i>	64,00	9,00	1	1	1
faixa1246	399.013	9.622.296	29/08/11	38	Ingá 4	Fabaceae	<i>Inga falcistipula</i>	126,00	8,00	1	1	1
faixa1246	398.999	9.622.315	29/08/11	39	Pente-de-macaco	Malvaceae	<i>Apeiba tibourbou</i>	87,00	5,00	1	1	1
faixa1246	399.003	9.622.318	29/08/11	40	Ingá 4	Fabaceae	<i>Inga falcistipula</i>	90,00	8,00	1	1	1
faixa1246	399.001	9.622.327	29/08/11	41	Amescla	Fabaceae	<i>Zygia sp.</i>	83,00	15,00	1	1	1



## BANCO DE DADOS CENSO

FAIXA	X	Y	DATA	N	NOME POPULAR	FAMÍLIA	BINÔMIO	CAP (cm)	Hcom (m)	QA	QF	FV
faixa1246	399.008	9.622.324	29/08/11	42	João-mole	Nyctaginaceae	<i>Guapira venosa</i>	71,00	3,00	1	1	1
faixa1246	399.009	9.622.319	29/08/11	43	Ingá 4	Fabaceae	<i>Inga falcistipula</i>	74,00	8,00	1	1	1
faixa1246	399.014	9.622.317	29/08/11	44	Ingá 4	Fabaceae	<i>Inga falcistipula</i>	67,00	5,00	1	1	1
faixa1246	399.014	9.622.318	29/08/11	45	Embaúba-vermelha	Urticaceae	<i>Cecropia distachya</i>	83,00	6,00	1	1	1
faixa1246	399.013	9.622.329	29/08/11	46	Ingá 4	Fabaceae	<i>Inga falcistipula</i>	127,00	7,00	1	1	1
faixa1246	399.196	9.622.322	29/08/11	47	Taperebá	Anacardiaceae	<i>Spondias mombin</i>	87,00	5,00	1	1	1
faixa1246	399.283	9.622.286	29/08/11	48	Embaúba	Urticaceae	<i>Cecropia obtusa</i>	90,00	7,00	1	1	1
faixa1246	399.280	9.622.291	29/08/11	49	Culhão-de-bode	Fabaceae	<i>Swartzia flaemingii</i>	82,00	8,00	1	1	1
faixa1246	399.288	9.622.289	29/08/11	50	Fava	Fabaceae	<i>Albizia corymbosa</i>	78,00	4,00	1	1	1
faixa1246	399.287	9.622.289	29/08/11	51	Fava	Fabaceae	<i>Albizia corymbosa</i>	64,00	6,00	1	1	1
faixa1246	399.282	9.622.285	29/08/11	52	Culhão-de-bode	Fabaceae	<i>Swartzia flaemingii</i>	77,00	10,00	1	1	1
faixa1246	399.282	9.622.285	29/08/11	53	Culhão-de-bode	Fabaceae	<i>Swartzia flaemingii</i>	88,00	4,00	1	1	1
faixa1246	399.283	9.622.285	29/08/11	54	Culhão-de-bode	Fabaceae	<i>Swartzia flaemingii</i>	73,00	5,00	1	1	1
faixa1246	399.283	9.622.285	29/08/11	55	Pente-de-macaco	Malvaceae	<i>Apeiba tibourbou</i>	71,00	6,00	1	1	1
faixa1246	399.283	9.622.285	29/08/11	56	Culhão-de-bode	Fabaceae	<i>Swartzia flaemingii</i>	70,00	6,00	1	1	1
faixa1246	399.306	9.622.286	29/08/11	57	Macucu-vermelho	Chrysobalanaceae	<i>Licania heteromorpha</i>	120,00	3,00	1	1	1
faixa1246	399.307	9.622.286	29/08/11	58	Carne-de-vaca	Proteaceae	<i>Roupala montana</i>	100,00	5,00	1	1	1
faixa1246	399.308	9.622.286	29/08/11	59	Carne-de-vaca	Proteaceae	<i>Roupala montana</i>	115,00	8,00	1	1	1
faixa1246	399.316	9.622.302	29/08/11	60	Fava	Fabaceae	<i>Albizia corymbosa</i>	125,00	8,00	1	1	1
faixa1246	399.309	9.622.300	29/08/11	61	Culhão-de-bode	Fabaceae	<i>Swartzia flaemingii</i>	80,00	8,00	1	1	1
faixa1246	399.258	9.622.304	29/08/11	62	Mutamba	Malvaceae	<i>Guazuma ulmifolia</i>	69,00	3,00	1	1	1
faixa1248	398.907	9.622.194	29/08/11	1	Jeniparana	Lecythidaceae	<i>Gustavia augusta</i>	68,00	6,00	2	1	1
faixa1248	398.934	9.622.179	29/08/11	2	Macucu-vermelho	Chrysobalanaceae	<i>Licania heteromorpha</i>	87,00	3,00	1	1	1
faixa1248	399.148	9.622.215	29/08/11	3	Macucu-vermelho	Chrysobalanaceae	<i>Licania heteromorpha</i>	111,00	4,00	1	1	1
faixa1248	399.147	9.622.214	29/08/11	4	Embaúba-branca	Urticaceae	<i>Cecropia palmata</i>	84,00	8,00	1	1	1
faixa1248	399.149	9.622.218	29/08/11	5	Embaúba-branca	Urticaceae	<i>Cecropia palmata</i>	66,00	5,00	1	1	1
faixa1248	399.155	9.622.204	29/08/11	6	Angelim-amargoso	Fabaceae	<i>Andira anthelmia</i>	121,00	6,00	1	1	1
faixa1248	399.153	9.622.200	29/08/11	7	Angelim-amargoso	Fabaceae	<i>Andira anthelmia</i>	70,00	5,00	1	1	1
faixa1248	399.161	9.622.204	29/08/11	8	Angelim-amargoso	Fabaceae	<i>Andira anthelmia</i>	95,00	6,00	1	1	1
faixa1248	399.161	9.622.209	29/08/11	9	Angelim-amargoso	Fabaceae	<i>Andira anthelmia</i>	71,00	5,50	1	1	1
faixa1248	399.167	9.622.213	29/08/11	10	Acapurana	Caesalpiniaceae	<i>Campsiandra laurifolia</i>	142,00	6,00	1	1	1
faixa1248	399.154	9.622.196	29/08/11	11	Angelim-amargoso	Fabaceae	<i>Andira anthelmia</i>	114,00	8,00	1	1	1
faixa1248	399.156	9.622.201	29/08/11	12	Ingá-mirim	Fabaceae	<i>Inga laurifolia</i>	67,00	3,00	1	1	1
faixa1248	399.167	9.622.198	29/08/11	13	Angelim-amargoso	Fabaceae	<i>Andira anthelmia</i>	118,00	6,00	1	1	1
faixa1248	399.162	9.622.198	29/08/11	14	Orelha-de-macaco	Fabaceae	<i>Enterolobium contortisiliquum</i>	130,00	2,20	3	1	1

## BANCO DE DADOS CENSO

FAIXA	X	Y	DATA	N	NOME POPULAR	FAMÍLIA	BINÔMIO	CAP (cm)	Hcom (m)	QA	QF	FV
faixa1248	399.162	9.622.194	29/08/11	15	Acapurana	Caesalpiniaceae	<i>Campsiandra laurifolia</i>	77,00	5,00	1	1	1
faixa1248	399.165	9.622.190	29/08/11	16	Angelim-amargoso	Fabaceae	<i>Andira anthelmia</i>	200,00	1,60	1	1	1
faixa1248	399.180	9.622.197	29/08/11	17	Angelim-amargoso	Fabaceae	<i>Andira anthelmia</i>	90,00	5,00	3	1	1
faixa1248	399.185	9.622.178	29/08/11	18	Angelim-amargoso	Fabaceae	<i>Andira anthelmia</i>	74,00	4,00	1	1	1
faixa1248	399.184	9.622.191	29/08/11	19	Embaúba-branca	Urticaceae	<i>Cecropia palmata</i>	72,00	8,00	1	1	1
faixa1248	399.188	9.622.197	29/08/11	20	Angelim-amargoso	Fabaceae	<i>Andira anthelmia</i>	85,00	6,00	1	1	1
faixa1248	399.195	9.622.187	29/08/11	21	Angelim-amargoso	Fabaceae	<i>Andira anthelmia</i>	72,00	7,00	2	1	1
faixa1248	399.195	9.622.187	29/08/11	22	Angelim-amargoso	Fabaceae	<i>Andira anthelmia</i>	90,00	7,00	2	1	1
faixa1248	399.187	9.622.197	29/08/11	23	Angelim-amargoso	Fabaceae	<i>Andira anthelmia</i>	91,00	6,00	1	1	1
faixa1248	399.189	9.622.202	29/08/11	24	Inajai	Arecaceae	<i>Syagrus cocoides</i>	144,00	2,00	1	1	3
faixa1248	399.194	9.622.211	29/08/11	25	Canela-de-jacamim	Marantaceae	<i>Ischnosiphon gracilis</i>	69,00	4,00	1	1	2
faixa1248	399.195	9.622.211	29/08/11	26	Angelim-amargoso	Fabaceae	<i>Andira anthelmia</i>	110,00	4,00	3	1	1
faixa1248	399.162	9.622.221	29/08/11	27	Angelim-amargoso	Fabaceae	<i>Andira anthelmia</i>	70,00	4,00	1	1	1
faixa1248	399.176	9.622.224	29/08/11	28	Angelim-amargoso	Fabaceae	<i>Andira anthelmia</i>	76,00	6,00	1	1	1
faixa1248	399.172	9.622.216	29/08/11	29	Angelim-amargoso	Fabaceae	<i>Andira anthelmia</i>	94,00	7,00	2	2	1
faixa1248	399.172	9.622.216	29/08/11	30	Angelim-amargoso	Fabaceae	<i>Andira anthelmia</i>	72,00	4,00	2	2	1
faixa1248	399.168	9.622.215	29/08/11	31	Angelim-amargoso	Fabaceae	<i>Andira anthelmia</i>	95,00	6,00	1	1	1
faixa1248	399.172	9.622.205	29/08/11	32	Embaúba-branca	Urticaceae	<i>Cecropia palmata</i>	80,00	7,00	1	1	1
faixa1248	399.177	9.622.197	29/08/11	33	Embaúba-branca	Urticaceae	<i>Cecropia palmata</i>	68,00	6,00	1	1	1
faixa1248	399.183	9.622.200	29/08/11	34	Embaúba-branca	Urticaceae	<i>Cecropia palmata</i>	63,00	7,00	1	1	1
faixa1248	399.185	9.622.210	29/08/11	35	Angelim-amargoso	Fabaceae	<i>Andira anthelmia</i>	71,00	4,50	3	1	1
faixa1248	399.190	9.622.214	29/08/11	36	Angelim-amargoso	Fabaceae	<i>Andira anthelmia</i>	108,00	8,00	1	1	1
faixa1248	399.187	9.622.218	29/08/11	37	Angelim-amargoso	Fabaceae	<i>Andira anthelmia</i>	82,00	5,00	1	1	1
faixa1248	399.188	9.622.220	29/08/11	38	Angelim-amargoso	Fabaceae	<i>Andira anthelmia</i>	67,00	5,00	1	1	1
faixa1248	399.189	9.622.219	29/08/11	39	Fava-amargosa	Fabaceae	<i>Abarema jupunba</i>	76,00	5,00	1	1	1
faixa1248	399.191	9.622.222	29/08/11	40	Angelim-amargoso	Fabaceae	<i>Andira anthelmia</i>	76,00	4,00	1	1	1
faixa1248	399.190	9.622.224	29/08/11	41	Angelim-amargoso	Fabaceae	<i>Andira anthelmia</i>	106,00	8,00	1	1	1
faixa1248	399.186	9.622.226	29/08/11	42	Angelim-amargoso	Fabaceae	<i>Andira anthelmia</i>	140,00	7,00	1	1	1
faixa1248	399.187	9.622.228	29/08/11	43	Embaúba-vermelha	Urticaceae	<i>Cecropia distachya</i>	134,00	7,00	1	1	1
faixa1248	399.189	9.622.221	29/08/11	44	Inajai	Arecaceae	<i>Syagrus cocoides</i>	64,00	5,00	1	1	3
faixa1248	399.195	9.622.228	29/08/11	45	Casca-seca	Fabaceae	<i>Indeterminada</i>	81,00	5,00	1	1	1
faixa1248	399.197	9.622.222	29/08/11	46	Inajai	Arecaceae	<i>Syagrus cocoides</i>	100,00	2,00	3	1	3
faixa1248	399.198	9.622.217	29/08/11	47	Angelim-amargoso	Fabaceae	<i>Andira anthelmia</i>	109,00	6,00	1	1	1
faixa1248	399.196	9.622.219	29/08/11	48	Embaúba-vermelha	Urticaceae	<i>Cecropia distachya</i>	78,00	5,00	1	1	1
faixa1248	399.196	9.622.208	29/08/11	49	Angelim-amargoso	Fabaceae	<i>Andira anthelmia</i>	86,00	6,00	1	1	1

## BANCO DE DADOS CENSO

FAIXA	X	Y	DATA	N	NOME POPULAR	FAMÍLIA	BINÔMIO	CAP (cm)	Hcom (m)	QA	QF	FV
faixa1248	399.204	9.622.213	29/08/11	50	Angelim-amargoso	Fabaceae	<i>Andira anthelmia</i>	79,00	2,20	3	1	1
faixa1248	399.211	9.622.215	29/08/11	51	Angelim-amargoso	Fabaceae	<i>Andira anthelmia</i>	67,00	5,00	1	1	1
faixa1248	399.201	9.622.211	29/08/11	52	Angelim-amargoso	Fabaceae	<i>Andira anthelmia</i>	92,00	2,20	1	2	1
faixa1248	399.189	9.622.203	29/08/11	53	Abiu-vermelho	Sapotaceae	<i>Franchetella gongrijpii</i>	64,00	2,00	3	1	1
faixa1248	399.206	9.622.206	29/08/11	54	Angelim-amargoso	Fabaceae	<i>Andira anthelmia</i>	89,00	6,00	1	1	1
faixa1248	399.207	9.622.212	29/08/11	55	Embaúba-vermelha	Urticaceae	<i>Cecropia distachya</i>	76,00	6,00	1	1	1
faixa1248	399.208	9.622.210	29/08/11	56	Angelim-amargoso	Fabaceae	<i>Andira anthelmia</i>	82,00	4,50	2	1	1
faixa1248	399.220	9.622.202	29/08/11	57	Embaúba-vermelha	Urticaceae	<i>Cecropia distachya</i>	83,00	5,00	1	1	1
faixa1248	399.232	9.622.211	29/08/11	58	Guajará	Sapotaceae	<i>Pouteria eugeniifolia</i>	72,00	7,00	1	1	1
faixa1248	399.234	9.622.211	29/08/11	59	Angelim-amargoso	Fabaceae	<i>Andira anthelmia</i>	133,00	6,00	1	1	1
faixa1248	399.230	9.622.212	29/08/11	60	Angelim-amargoso	Fabaceae	<i>Andira anthelmia</i>	113,00	6,00	1	1	1
faixa1248	399.231	9.622.208	29/08/11	61	Macucu-vermelho	Chrysobalanaceae	<i>Licania heteromorpha</i>	113,00	7,00	1	1	1
faixa1248	399.226	9.622.207	29/08/11	62	Inajai	Arecaceae	<i>Syagrus cocoides</i>	170,00	3,00	2	1	3
faixa1248	399.226	9.622.207	29/08/11	63	Inajai	Arecaceae	<i>Syagrus cocoides</i>	71,00	3,00	2	1	3
faixa1248	399.234	9.622.208	29/08/11	64	Seringueira	Euphorbiaceae	<i>Hevea brasiliensis</i>	132,00	6,00	1	1	1
faixa1248	399.262	9.622.213	29/08/11	65	Embaúba-vermelha	Urticaceae	<i>Cecropia distachya</i>	87,00	6,00	1	1	1
faixa1248	399.223	9.622.224	29/08/11	66	Angelim-amargoso	Fabaceae	<i>Andira anthelmia</i>	40,60	8,00	1	1	1
faixa1248	399.225	9.622.221	29/08/11	67	Ingá	Fabaceae	<i>Inga sp.</i>	110,00	5,00	1	1	1
faixa1248	399.226	9.622.219	29/08/11	68	Guajará	Sapotaceae	<i>Pouteria eugeniifolia</i>	87,00	4,00	1	1	1
faixa1248	399.229	9.622.225	29/08/11	69	Jeniparana	Lecythidaceae	<i>Gustavia augusta</i>	64,00	5,00	1	1	1
faixa1248	399.230	9.622.224	29/08/11	70	Barrote	Burseraceae	<i>Protium subserratum</i>	180,00	9,00	1	1	1
faixa1248	399.227	9.622.216	29/08/11	71	Macucu-vermelho	Chrysobalanaceae	<i>Licania heteromorpha</i>	110,00	5,00	1	1	1
faixa1248	399.230	9.622.228	29/08/11	72	Acapurana	Caesalpiniaceae	<i>Campsiandra laurifolia</i>	95,00	8,00	1	1	1
faixa1248	399.236	9.622.225	29/08/11	73	Periquiteira	Cannabaceae	<i>Trema micrantha</i>	127,00	6,00	1	1	1
faixa1248	399.242	9.622.225	29/08/11	74	Angelim-amargoso	Fabaceae	<i>Andira anthelmia</i>	65,00	3,00	1	1	1
faixa1248	399.254	9.622.220	29/08/11	75	Embaúba-vermelha	Urticaceae	<i>Cecropia distachya</i>	64,00	4,00	1	1	1
faixa1248	399.258	9.622.215	29/08/11	76	Embaúba-vermelha	Urticaceae	<i>Cecropia distachya</i>	91,00	5,00	1	1	1
faixa1248	399.264	9.622.213	29/08/11	77	Angelim-amargoso	Fabaceae	<i>Andira anthelmia</i>	93,00	4,00	1	1	1
faixa1248	399.287	9.622.219	29/08/11	78	Inajai	Arecaceae	<i>Syagrus cocoides</i>	115,00	4,00	3	1	3
faixa1248	399.297	9.622.222	29/08/11	79	Angelim-amargoso	Fabaceae	<i>Andira anthelmia</i>	73,00	4,00	3	1	1
faixa1248	399.309	9.622.219	29/08/11	80	Macucu-vermelho	Chrysobalanaceae	<i>Licania heteromorpha</i>	90,00	5,00	1	1	1
faixa1248	399.441	9.622.219	29/08/11	81	Pau-de-colher-sem-espinhc	Apocynaceae	<i>Lacmellea arborescens</i>	250,00	12,00	1	1	1
faixa1248	399.450	9.622.225	29/08/11	82	Pau-de-colher-sem-espinhc	Apocynaceae	<i>Lacmellea arborescens</i>	190,00	9,00	3	1	1
faixa1248	399.446	9.622.215	29/08/11	83	Taperebá	Anacardiaceae	<i>Spondias mombin</i>	109,00	8,00	1	1	1
faixa1248	399.453	9.622.216	29/08/11	84	Embaúba-branca	Urticaceae	<i>Cecropia palmata</i>	107,00	7,00	1	1	1

## BANCO DE DADOS CENSO

FAIXA	X	Y	DATA	N	NOME POPULAR	FAMÍLIA	BINÔMIO	CAP (cm)	Hcom (m)	QA	QF	FV
faixa1248	399.456	9.622.223	29/08/11	85	Taperebá	Anacardiaceae	<i>Spondias mombin</i>	113,00	8,00	1	1	1
faixa1248	399.456	9.622.221	29/08/11	86	Taperebá	Anacardiaceae	<i>Spondias mombin</i>	117,00	8,00	3	1	1
faixa1248	399.461	9.622.216	29/08/11	87	Mamica-de-porca	Rutaceae	<i>Zanthoxylum rhoifolium</i>	69,00	7,00	1	1	1
faixa1248	399.457	9.622.202	29/08/11	88	Mutamba	Malvaceae	<i>Guazuma ulmifolia</i>	66,00	4,00	1	1	1
faixa1248	399.458	9.622.202	29/08/11	89	Pará-pará	Bignoniaceae	<i>Jacaranda copaia</i>	66,00	12,00	1	1	1
faixa1248	399.457	9.622.199	29/08/11	90	Embaúba-branca	Urticaceae	<i>Cecropia palmata</i>	102,00	7,00	1	1	1
faixa1248	399.457	9.622.199	29/08/11	91	Embaúba-branca	Urticaceae	<i>Cecropia palmata</i>	90,00	7,00	1	1	1
faixa1248	399.453	9.622.202	29/08/11	92	Embaúba-branca	Urticaceae	<i>Cecropia palmata</i>	135,00	8,00	1	1	1
faixa1248	399.453	9.622.206	29/08/11	93	Pente-de-macaco	Malvaceae	<i>Apeiba tibourbou</i>	63,00	4,00	1	1	1
faixa1250	398.914	9.622.109	29/08/11	1	Angelim-amargoso	Fabaceae	<i>Andira anthelmia</i>	68,00	3,00	2	1	1
faixa1250	398.960	9.622.111	29/08/11	2	Ingá	Fabaceae	<i>Inga sp.</i>	87,00	5,00	2	1	1
faixa1250	398.964	9.622.100	29/08/11	3	Jenipapo	Meliaceae	<i>Trichilia cipo</i>	66,00	5,00	1	1	1
faixa1250	398.980	9.622.099	29/08/11	4	Andirobarana	Meliaceae	<i>Guarea kunthiana</i>	93,00	10,00	2	1	1
faixa1250	398.982	9.622.113	29/08/11	5	Angelim-amargoso	Fabaceae	<i>Andira anthelmia</i>	122,00	5,00	3	1	1
faixa1250	398.981	9.622.114	29/08/11	6	Embaúba-branca	Urticaceae	<i>Cecropia palmata</i>	70,00	6,00	1	1	1
faixa1250	398.994	9.622.118	29/08/11	7	Angelim-amargoso	Fabaceae	<i>Andira anthelmia</i>	72,00	6,00	1	1	1
faixa1250	398.997	9.622.121	29/08/11	8	Jatobá	Fabaceae	<i>Hymenaea courbaril</i>	76,00	3,50	1	1	1
faixa1250	398.996	9.622.125	29/08/11	9	Muiratinga 1	Celastraceae	<i>Maytenus myrsinoides</i>	75,00	4,00	3	1	1
faixa1250	398.993	9.622.134	29/08/11	10	Jutaí	Fabaceae	<i>Hymenaea oblongifolia</i>	85,00	12,00	1	2	1
faixa1250	398.998	9.622.133	29/08/11	11	Taperebá	Anacardiaceae	<i>Spondias mombin</i>	95,00	4,00	1	1	1
faixa1250	399.014	9.622.112	29/08/11	12	Angelim-amargoso	Fabaceae	<i>Andira anthelmia</i>	98,00	5,00	2	1	1
faixa1250	399.014	9.622.112	29/08/11	13	Angelim-amargoso	Fabaceae	<i>Andira anthelmia</i>	95,00	4,00	2	1	1
faixa1250	399.022	9.622.095	29/08/11	14	Angelim-amargoso	Fabaceae	<i>Andira anthelmia</i>	108,00	6,00	1	1	1
faixa1250	399.024	9.622.095	29/08/11	15	Ingá-vermelho	Fabaceae	<i>Inga alba</i>	75,00	4,50	2	1	1
faixa1250	399.019	9.622.093	29/08/11	16	Angelim-amargoso	Fabaceae	<i>Andira anthelmia</i>	85,00	7,00	3	1	1
faixa1250	399.025	9.622.097	29/08/11	17	Andirobarana	Meliaceae	<i>Guarea kunthiana</i>	64,00	12,00	1	1	1
faixa1250	399.008	9.622.099	29/08/11	18	Jeniparana	Lecythidaceae	<i>Gustavia augusta</i>	90,00	5,00	1	1	1
faixa1250	399.008	9.622.099	29/08/11	19	Angelim-amargoso	Fabaceae	<i>Andira anthelmia</i>	98,00	7,00	1	1	1
faixa1250	399.004	9.622.085	29/08/11	20	Tachi	Fabaceae	<i>Sclerolobium albiflorum</i>	75,00	3,00	3	1	1
faixa1250	399.004	9.622.086	29/08/11	21	Tachi	Fabaceae	<i>Sclerolobium albiflorum</i>	110,00	10,00	1	1	1
faixa1250	399.012	9.622.091	29/08/11	22	Ingá	Fabaceae	<i>Inga sp.</i>	64,00	6,00	1	1	1
faixa1250	399.012	9.622.092	29/08/11	23	Ingá-vermelho	Fabaceae	<i>Inga alba</i>	76,00	5,00	1	1	1
faixa1250	399.015	9.622.090	29/08/11	24	Ingá-vermelho	Fabaceae	<i>Inga alba</i>	66,00	3,00	2	1	1
faixa1250	399.015	9.622.090	29/08/11	25	Ingá-vermelho	Fabaceae	<i>Inga alba</i>	80,00	4,00	2	1	1
faixa1250	399.015	9.622.090	29/08/11	26	Ingá-vermelho	Fabaceae	<i>Inga alba</i>	67,00	4,00	2	1	1

## BANCO DE DADOS CENSO

FAIXA	X	Y	DATA	N	NOME POPULAR	FAMÍLIA	BINÔMIO	CAP (cm)	Hcom (m)	QA	QF	FV
faixa1250	399.030	9.622.090	29/08/11	27	Ingá-vermelho	Fabaceae	<i>Inga alba</i>	118,00	8,00	1	1	1
faixa1250	399.036	9.622.080	29/08/11	28	Piranheira	Picrodendraceae	<i>Piranhea trifoliata</i>	115,00	6,00	3	1	1
faixa1250	399.035	9.622.080	29/08/11	29	Andirobarana	Meliaceae	<i>Guarea kunthiana</i>	65,00	6,00	1	1	1
faixa1250	399.035	9.622.089	29/08/11	30	Ingá-mirim	Fabaceae	<i>Inga laurifolia</i>	86,00	5,00	2	1	1
faixa1250	399.035	9.622.089	29/08/11	31	Ingá-mirim	Fabaceae	<i>Inga laurifolia</i>	84,00	5,00	2	1	1
faixa1250	399.027	9.622.099	29/08/11	32	Jatobá	Fabaceae	<i>Hymenaea courbaril</i>	75,00	6,00	1	1	1
faixa1250	399.027	9.622.099	29/08/11	33	Ingá	Fabaceae	<i>Inga sp.</i>	76,00	6,00	1	1	1
faixa1250	399.034	9.622.097	29/08/11	34	Ingá	Fabaceae	<i>Inga sp.</i>	70,00	4,00	1	1	1
faixa1250	399.037	9.622.096	29/08/11	35	Angelim-amargoso	Fabaceae	<i>Andira anthelmia</i>	96,00	6,00	1	1	1
faixa1250	399.038	9.622.095	29/08/11	36	Ingá-vermelho	Fabaceae	<i>Inga alba</i>	110,00	7,00	3	1	1
faixa1250	399.043	9.622.092	29/08/11	37	Andirobarana	Meliaceae	<i>Guarea kunthiana</i>	75,00	12,00	1	1	1
faixa1250	399.045	9.622.098	29/08/11	38	Angelim-amargoso	Fabaceae	<i>Andira anthelmia</i>	120,00	6,00	3	1	1
faixa1250	399.047	9.622.099	29/08/11	39	Tachi	Fabaceae	<i>Sclerolobium albiflorum</i>	115,00	7,00	1	1	1
faixa1250	399.050	9.622.105	29/08/11	40	Angelim-amargoso	Fabaceae	<i>Andira anthelmia</i>	108,00	5,00	1	1	1
faixa1250	399.062	9.622.111	29/08/11	41	Andirobarana	Meliaceae	<i>Guarea kunthiana</i>	150,00	6,00	1	2	1
faixa1250	399.062	9.622.100	29/08/11	42	Murici	Malpighiaceae	<i>Byrsonima aerugo</i>	75,00	5,00	1	1	1
faixa1250	399.062	9.622.100	29/08/11	43	Embaúba-branca	Urticaceae	<i>Cecropia palmata</i>	73,00	10,00	1	1	1
faixa1250	399.065	9.622.099	29/08/11	44	Ingá-vermelho	Fabaceae	<i>Inga alba</i>	70,00	4,00	2	1	1
faixa1250	399.074	9.622.085	29/08/11	45	Ingá-vermelho	Fabaceae	<i>Inga alba</i>	95,00	4,00	1	1	1
faixa1250	399.098	9.622.084	29/08/11	46	Orelha-de-macaco	Fabaceae	<i>Enterolobium contortisiliquum</i>	90,00	4,00	1	1	1
faixa1250	399.141	9.622.111	29/08/11	47	Angelim-amargoso	Fabaceae	<i>Andira anthelmia</i>	95,00	5,00	2	1	1
faixa1250	399.141	9.622.111	29/08/11	48	Angelim-amargoso	Fabaceae	<i>Andira anthelmia</i>	85,00	6,00	2	1	1
faixa1250	399.141	9.622.111	29/08/11	49	Angelim-amargoso	Fabaceae	<i>Andira anthelmia</i>	115,00	3,00	2	1	1
faixa1250	399.138	9.622.115	29/08/11	50	Ingá	Fabaceae	<i>Inga sp.</i>	86,00	6,00	2	1	1
faixa1250	399.138	9.622.115	29/08/11	51	Ingá	Fabaceae	<i>Inga sp.</i>	115,00	5,00	2	1	1
faixa1250	399.142	9.622.121	29/08/11	52	Angelim-amargoso	Fabaceae	<i>Andira anthelmia</i>	100,00	6,00	2	1	1
faixa1250	399.142	9.622.121	29/08/11	53	Angelim-amargoso	Fabaceae	<i>Andira anthelmia</i>	90,00	4,00	2	1	1
faixa1250	399.239	9.622.107	29/08/11	54	Jambre	Indeterminada	<i>Indeterminada</i>	125,00	3,00	1	1	1
faixa1250	399.240	9.622.111	29/08/11	55	Manga	Anacardiaceae	<i>Mangifera indica</i>	190,00	5,00	3	1	1
faixa1250	399.241	9.622.117	29/08/11	56	Manga	Anacardiaceae	<i>Mangifera indica</i>	135,00	4,00	2	1	1
faixa1250	399.241	9.622.117	29/08/11	57	Manga	Anacardiaceae	<i>Mangifera indica</i>	157,00	4,00	2	1	1
faixa1250	399.241	9.622.117	29/08/11	58	Manga	Anacardiaceae	<i>Mangifera indica</i>	130,00	4,00	2	1	1
faixa1223	392.186	9.620.478	30/08/11	1	Canarana	Indeterminada	<i>Indeterminada</i>	87,00	4,00	1	1	2
faixa1223	392.266	9.620.498	30/08/11	2	Canarana	Indeterminada	<i>Indeterminada</i>	93,00	6,00	1	1	2
faixa1223	392.265	9.620.499	30/08/11	3	Canarana	Indeterminada	<i>Indeterminada</i>	110,00	7,00	1	1	2

## BANCO DE DADOS CENSO

FAIXA	X	Y	DATA	N	NOME POPULAR	FAMÍLIA	BINÔMIO	CAP (cm)	Hcom (m)	QA	QF	FV
faixa1223	392.264	9.620.493	30/08/11	4	Canafístula	Fabaceae	<i>Senna sp. 2</i>	97,00	10,00	1	1	1
faixa1223	392.257	9.620.498	30/08/11	5	Canarana	Indeterminada	<i>Indeterminada</i>	92,00	7,00	1	1	2
faixa1223	392.260	9.620.495	30/08/11	6	Canarana	Indeterminada	<i>Indeterminada</i>	86,00	5,00	1	1	2
faixa1223	392.261	9.620.489	30/08/11	7	Canarana	Indeterminada	<i>Indeterminada</i>	85,00	7,00	1	1	2
faixa1223	392.264	9.620.488	30/08/11	8	Canarana	Indeterminada	<i>Indeterminada</i>	88,00	7,00	1	1	2
faixa1223	392.269	9.620.491	30/08/11	9	Canarana	Indeterminada	<i>Indeterminada</i>	78,00	7,00	1	2	2
faixa1223	392.270	9.620.492	30/08/11	10	Canarana	Indeterminada	<i>Indeterminada</i>	80,00	5,00	1	1	2
faixa1223	392.270	9.620.492	30/08/11	11	Canarana	Indeterminada	<i>Indeterminada</i>	70,00	7,00	1	1	2
faixa1223	392.274	9.620.492	30/08/11	12	Canarana	Indeterminada	<i>Indeterminada</i>	83,00	5,00	3	1	2
faixa1223	392.269	9.620.498	30/08/11	13	Canarana	Indeterminada	<i>Indeterminada</i>	92,00	4,00	1	2	2
faixa1223	392.271	9.620.502	30/08/11	14	Canarana	Indeterminada	<i>Indeterminada</i>	80,00	7,00	1	1	2
faixa1223	392.282	9.620.494	30/08/11	15	Canarana	Indeterminada	<i>Indeterminada</i>	71,00	9,00	1	1	2
faixa1223	392.279	9.620.494	30/08/11	16	Canarana	Indeterminada	<i>Indeterminada</i>	64,00	7,00	1	1	2
faixa1223	392.280	9.620.513	30/08/11	17	Canarana	Indeterminada	<i>Indeterminada</i>	72,00	4,00	1	1	2
faixa1223	392.283	9.620.512	30/08/11	18	Morototó	Araliaceae	<i>Schefflera morototoni</i>	79,00	7,00	1	1	1
faixa1223	392.288	9.620.487	30/08/11	19	Canarana	Indeterminada	<i>Indeterminada</i>	76,00	5,00	1	1	2
faixa1223	392.295	9.620.484	30/08/11	20	Canarana	Indeterminada	<i>Indeterminada</i>	69,00	8,00	2	1	2
faixa1223	392.304	9.620.500	30/08/11	21	Canarana	Indeterminada	<i>Indeterminada</i>	82,00	8,00	1	1	2
faixa1223	392.290	9.620.499	30/08/11	22	Morototó	Araliaceae	<i>Schefflera morototoni</i>	90,00	6,00	1	2	1
faixa1223	392.314	9.620.516	30/08/11	23	Canarana	Indeterminada	<i>Indeterminada</i>	111,00	4,00	1	2	2
faixa1223	392.317	9.620.502	30/08/11	24	Canarana	Indeterminada	<i>Indeterminada</i>	82,00	5,00	1	1	2
faixa1223	392.327	9.620.499	30/08/11	25	Ingá-vermelho	Fabaceae	<i>Inga alba</i>	98,00	5,00	1	1	1
faixa1223	392.355	9.620.490	30/08/11	26	João-mole	Nyctaginaceae	<i>Guapira venosa</i>	86,00	6,00	1	1	1
faixa1223	392.354	9.620.484	30/08/11	27	Morototó	Araliaceae	<i>Schefflera morototoni</i>	129,00	9,00	1	1	1
faixa1223	392.362	9.620.485	30/08/11	28	Canarana	Indeterminada	<i>Indeterminada</i>	72,00	4,00	1	1	2
faixa1223	392.359	9.620.489	30/08/11	29	Canarana	Indeterminada	<i>Indeterminada</i>	100,00	6,00	1	1	2
faixa1223	392.356	9.620.496	30/08/11	30	Canarana	Indeterminada	<i>Indeterminada</i>	62,00	3,00	1	1	2
faixa1223	392.350	9.620.498	30/08/11	31	Canarana	Indeterminada	<i>Indeterminada</i>	67,00	4,00	1	1	2
faixa1223	392.352	9.620.499	30/08/11	32	Amarelão	Fabaceae	<i>Apuleia leiocarpa</i>	77,00	4,00	1	2	1
faixa1223	392.350	9.620.498	30/08/11	33	Canarana	Indeterminada	<i>Indeterminada</i>	84,00	8,00	1	1	2
faixa1223	392.347	9.620.499	30/08/11	34	Morototó	Araliaceae	<i>Schefflera morototoni</i>	76,00	7,00	1	1	1
faixa1223	392.345	9.620.503	30/08/11	35	Cumarú	Fabaceae	<i>Dipteryx odorata</i>	96,00	8,00	1	1	1
faixa1223	392.343	9.620.501	30/08/11	36	Ingá-vermelho	Fabaceae	<i>Inga alba</i>	72,00	2,00	1	3	1
faixa1223	392.340	9.620.508	30/08/11	37	Canarana	Indeterminada	<i>Indeterminada</i>	70,00	8,00	1	1	2
faixa1223	392.340	9.620.508	30/08/11	38	Canarana	Indeterminada	<i>Indeterminada</i>	67,00	8,00	1	1	2

## BANCO DE DADOS CENSO

FAIXA	X	Y	DATA	N	NOME POPULAR	FAMÍLIA	BINÔMIO	CAP (cm)	Hcom (m)	QA	QF	FV
faixa1223	392.351	9.620.511	30/08/11	39	Morototó	Araliaceae	<i>Schefflera morototoni</i>	72,00	10,00	1	1	1
faixa1223	392.420	9.620.508	30/08/11	40	Ingá 4	Fabaceae	<i>Inga falcistipula</i>	71,00	3,00	3	2	1
faixa1223	392.420	9.620.508	30/08/11	41	Ingá 4	Fabaceae	<i>Inga falcistipula</i>	99,00	3,00	3	2	1
faixa1223	392.442	9.620.522	30/08/11	42	Canafístula	Fabaceae	<i>Senna sp. 2</i>	64,00	6,00	1	1	1
faixa1223	392.453	9.620.492	30/08/11	43	Canafístula	Fabaceae	<i>Senna sp. 2</i>	78,00	4,00	1	1	1
faixa1223	392.452	9.620.495	30/08/11	44	Embaúba	Urticaceae	<i>Cecropia obtusa</i>	66,00	10,00	1	1	1
faixa1223	392.450	9.620.480	30/08/11	45	Canarana	Indeterminada	<i>Indeterminada</i>	101,00	14,00	1	1	2
faixa1223	392.437	9.620.484	30/08/11	46	Morototó	Araliaceae	<i>Schefflera morototoni</i>	94,00	15,00	1	1	1
faixa1223	392.437	9.620.489	30/08/11	47	Morototó	Araliaceae	<i>Schefflera morototoni</i>	76,00	10,00	1	1	1
faixa1223	392.434	9.620.480	30/08/11	48	Canarana	Indeterminada	<i>Indeterminada</i>	67,00	12,00	1	1	2
faixa1223	392.441	9.620.483	30/08/11	49	Canarana	Indeterminada	<i>Indeterminada</i>	67,00	9,00	3	1	2
faixa1224	392.172	9.620.459	30/08/11	1	Taperebá	Anacardiaceae	<i>Spondias mombin</i>	112,00	3,00	3	1	1
faixa1224	392.180	9.620.456	30/08/11	2	Taperebá	Anacardiaceae	<i>Spondias mombin</i>	132,00	5,00	1	1	1
faixa1224	392.179	9.620.472	30/08/11	3	Sumaúma	Malvaceae	<i>Ceiba pentandra</i>	92,00	12,00	1	1	1
faixa1224	392.193	9.620.460	30/08/11	4	Taperebá	Anacardiaceae	<i>Spondias mombin</i>	72,00	5,00	1	1	1
faixa1224	392.198	9.620.461	30/08/11	5	Amapá-amargoso	Moraceae	<i>Brosimum potabile</i>	83,00	8,00	1	1	1
faixa1224	392.231	9.620.447	30/08/11	6	Taperebá	Anacardiaceae	<i>Spondias mombin</i>	143,00	5,00	3	1	1
faixa1224	392.241	9.620.443	30/08/11	7	Taperebá	Anacardiaceae	<i>Spondias mombin</i>	116,00	4,00	1	1	1
faixa1224	392.264	9.620.488	30/08/11	8	Taperebá	Anacardiaceae	<i>Spondias mombin</i>	96,00	8,00	3	1	1
faixa1224	392.241	9.620.467	30/08/11	9	Taperebá	Anacardiaceae	<i>Spondias mombin</i>	95,00	4,00	1	1	1
faixa1224	392.241	9.620.467	30/08/11	10	Taperebá	Anacardiaceae	<i>Spondias mombin</i>	75,00	6,00	1	1	1
faixa1224	392.242	9.620.463	30/08/11	11	Taperebá	Anacardiaceae	<i>Spondias mombin</i>	83,00	5,00	1	1	1
faixa1224	392.244	9.620.461	30/08/11	12	Taperebá	Anacardiaceae	<i>Spondias mombin</i>	90,00	8,00	1	1	1
faixa1224	392.252	9.620.441	30/08/11	13	Taperebá	Anacardiaceae	<i>Spondias mombin</i>	77,00	4,50	3	1	1
faixa1224	392.252	9.620.442	30/08/11	14	Taperebá	Anacardiaceae	<i>Spondias mombin</i>	74,00	5,00	3	1	1
faixa1224	392.254	9.620.443	30/08/11	15	Taperebá	Anacardiaceae	<i>Spondias mombin</i>	76,00	5,00	3	1	1
faixa1224	392.259	9.620.445	30/08/11	16	Burra-leiteira	Euphorbiaceae	<i>Sapium marmieri</i>	68,00	6,00	1	1	1
faixa1224	392.258	9.620.443	30/08/11	17	Taperebá	Anacardiaceae	<i>Spondias mombin</i>	84,00	9,00	1	1	1
faixa1224	392.259	9.620.437	30/08/11	18	Taperebá	Anacardiaceae	<i>Spondias mombin</i>	115,00	6,00	1	1	1
faixa1224	392.264	9.620.439	30/08/11	19	Louro	Lauraceae	<i>Rhodostemonodaphne grandis</i>	65,00	5,00	1	1	1
faixa1224	392.265	9.620.459	30/08/11	20	Taperebá	Anacardiaceae	<i>Spondias mombin</i>	106,00	7,00	1	1	1
faixa1224	392.265	9.620.459	30/08/11	21	Cumarú	Fabaceae	<i>Dipteryx odorata</i>	111,00	9,00	1	1	1
faixa1226	392.265	9.620.459	30/08/11	1	Fava-mucunã	Fabaceae	<i>Stryphnodendron paniculatum</i>	230,00	2,50	3	3	1
faixa1230	392.265	9.620.459	30/08/11	1	Mamica-de-porca	Rutaceae	<i>Zanthoxylum rhoifolium</i>	80,00	3,00	1	3	1
faixa1230	399.031	9.623.164	30/08/11	2	Ingá-mirim	Fabaceae	<i>Inga laurifolia</i>	210,00	8,00	1	1	1

## BANCO DE DADOS CENSO

FAIXA	X	Y	DATA	N	NOME POPULAR	FAMÍLIA	BINÔMIO	CAP (cm)	Hcom (m)	QA	QF	FV
faixa1230	399.037	9.623.156	30/08/11	3	Acapú	Fabaceae	<i>Vouacapoua americana</i>	106,00	7,00	1	1	1
faixa1230	399.037	9.623.156	30/08/11	4	Acapú	Fabaceae	<i>Vouacapoua americana</i>	82,00	6,00	1	1	1
faixa1230	399.041	9.623.147	30/08/11	5	Jarana	Fabaceae	<i>Indeterminada</i>	89,00	6,00	1	1	1
faixa1230	399.045	9.623.157	30/08/11	6	Acapú	Fabaceae	<i>Vouacapoua americana</i>	108,00	2,00	1	3	1
faixa1230	399.047	9.623.161	30/08/11	7	Acapú	Fabaceae	<i>Vouacapoua americana</i>	127,00	5,00	1	1	1
faixa1230	399.045	9.623.160	30/08/11	8	Jatobá	Fabaceae	<i>Hymenaea courbaril</i>	119,00	15,00	1	1	1
faixa1230	399.045	9.623.161	30/08/11	9	Sucupira-preta	Fabaceae	<i>Diploptropis purpurea</i>	146,00	16,00	1	1	1
faixa1230	399.047	9.623.162	30/08/11	10	Virola	Myristicaceae	<i>Virola albidiflora</i>	86,00	16,00	1	1	1
faixa1230	399.048	9.623.164	30/08/11	11	Melancieiro	Fabaceae	<i>Alexa grandiflora</i>	170,00	9,00	1	1	1
faixa1230	399.047	9.623.164	30/08/11	12	Jarana	Fabaceae	<i>Indeterminada</i>	201,00	13,00	1	1	1
faixa1230	399.060	9.623.147	30/08/11	13	Embaúba-branca	Urticaceae	<i>Cecropia palmata</i>	87,00	10,00	1	1	1
faixa1230	399.063	9.623.157	30/08/11	14	Taperebá	Anacardiaceae	<i>Spondias mombin</i>	120,00	7,00	1	1	1
faixa1230	399.062	9.623.161	30/08/11	15	Taperebá	Anacardiaceae	<i>Spondias mombin</i>	99,00	7,00	1	1	1
faixa1230	399.078	9.623.164	30/08/11	16	Taperebá	Anacardiaceae	<i>Spondias mombin</i>	78,00	6,00	1	1	1
faixa1230	399.083	9.623.163	30/08/11	17	Pau-santo	Fabaceae	<i>Zollernia paraensis</i>	210,00	12,00	2	1	1
faixa1230	399.079	9.623.157	30/08/11	18	Embaúba-branca	Urticaceae	<i>Cecropia palmata</i>	73,00	7,00	1	1	1
faixa1230	399.082	9.623.156	30/08/11	19	Taperebá	Anacardiaceae	<i>Spondias mombin</i>	98,00	10,00	1	1	1
faixa1230	399.081	9.623.156	30/08/11	20	Taperebá	Anacardiaceae	<i>Spondias mombin</i>	97,00	5,00	1	1	1
faixa1230	399.081	9.623.155	30/08/11	21	Burra-leiteira	Euphorbiaceae	<i>Sapium marmieri</i>	88,00	6,00	1	1	1
faixa1230	399.084	9.623.153	30/08/11	22	Taperebá	Anacardiaceae	<i>Spondias mombin</i>	74,00	5,00	1	1	1
faixa1230	399.084	9.623.153	30/08/11	23	Taperebá	Anacardiaceae	<i>Spondias mombin</i>	123,00	7,00	1	1	1
faixa1230	399.085	9.623.151	30/08/11	24	Taperebá	Anacardiaceae	<i>Spondias mombin</i>	88,00	5,00	1	1	1
faixa1230	399.084	9.623.173	30/08/11	25	Pau-pretinho	Euphorbiaceae	<i>Dodecastigma amazonicum</i>	89,00	7,00	1	2	1
faixa1230	399.084	9.623.172	30/08/11	26	Acapú	Fabaceae	<i>Vouacapoua americana</i>	89,00	7,00	1	1	1
faixa1230	399.094	9.623.176	30/08/11	27	Melancieiro	Fabaceae	<i>Alexa grandiflora</i>	200,00	15,00	1	1	1
faixa1230	399.091	9.623.167	30/08/11	28	Castanheira	Lecythidaceae	<i>Bertholletia excelsa</i>	279,00	16,00	1	1	1
faixa1230	399.088	9.623.150	30/08/11	29	Taperebá	Anacardiaceae	<i>Spondias mombin</i>	86,00	7,00	1	1	1
faixa1230	399.095	9.623.152	30/08/11	30	Taperebá	Anacardiaceae	<i>Spondias mombin</i>	79,00	5,00	1	1	1
faixa1230	399.094	9.623.152	30/08/11	31	Taperebá	Anacardiaceae	<i>Spondias mombin</i>	79,00	7,00	1	1	1
faixa1230	399.094	9.623.152	30/08/11	32	Faveira	Fabaceae	<i>Parkia velutina</i>	88,00	8,00	1	1	1
faixa1230	399.086	9.623.149	30/08/11	33	Taperebá	Anacardiaceae	<i>Spondias mombin</i>	78,00	6,00	1	1	1
faixa1230	399.100	9.623.158	30/08/11	34	Pau-pretinho	Euphorbiaceae	<i>Dodecastigma amazonicum</i>	136,00	6,00	1	2	1
faixa1230	399.108	9.623.157	30/08/11	35	Melancieiro	Fabaceae	<i>Alexa grandiflora</i>	168,00	15,00	1	2	1
faixa1230	399.103	9.623.162	30/08/11	36	Melancieiro	Fabaceae	<i>Alexa grandiflora</i>	65,00	5,00	1	1	1
faixa1230	399.111	9.623.156	30/08/11	37	Acapurana	Caesalpiniaceae	<i>Campsiandra laurifolia</i>	67,00	5,00	2	3	1



## BANCO DE DADOS CENSO

FAIXA	X	Y	DATA	N	NOME POPULAR	FAMÍLIA	BINÔMIO	CAP (cm)	Hcom (m)	QA	QF	FV
faixa1230	399.107	9.623.161	30/08/11	38	Pau-pretinho	Euphorbiaceae	<i>Dodecastigma amazonicum</i>	210,00	5,00	1	1	1
faixa1230	399.105	9.623.173	30/08/11	39	Pará-pará	Bignoniaceae	<i>Jacaranda copaia</i>	208,00	10,00	1	2	1
faixa1230	399.095	9.623.172	30/08/11	40	Pau-santo	Fabaceae	<i>Zollernia paraensis</i>	98,00	5,00	1	1	1
faixa1230	399.104	9.623.173	30/08/11	41	Matamatá	Lecythidaceae	<i>Eschweilera sp.</i>	63,00	4,00	1	1	1
faixa1230	399.103	9.623.173	30/08/11	42	Pau-pretinho	Euphorbiaceae	<i>Dodecastigma amazonicum</i>	75,00	5,00	2	3	1
faixa1230	399.103	9.623.174	30/08/11	43	Fava	Fabaceae	<i>Albizia corymbosa</i>	87,00	3,00	2	3	1
faixa1230	399.111	9.623.167	30/08/11	44	Pau-pretinho	Euphorbiaceae	<i>Dodecastigma amazonicum</i>	89,00	4,00	2	3	1
faixa1230	399.111	9.623.174	30/08/11	45	Mutamba	Malvaceae	<i>Guazuma ulmifolia</i>	85,00	5,00	1	1	1
faixa1230	399.113	9.623.175	30/08/11	46	Itaúba	Meliaceae	<i>Guarea purusana</i>	123,00	10,00	1	1	1
faixa1230	399.126	9.623.177	30/08/11	47	Taperebá	Anacardiaceae	<i>Spondias mombin</i>	75,00	6,00	1	1	1
faixa1230	399.123	9.623.173	30/08/11	48	Louro-pimenta	Lauraceae	<i>Ocotea canaliculata</i>	97,00	7,00	1	1	1
faixa1230	399.114	9.623.180	30/08/11	49	Taperebá	Anacardiaceae	<i>Spondias mombin</i>	89,00	6,00	1	1	1
faixa1230	399.125	9.623.167	30/08/11	50	Pau-pretinho	Euphorbiaceae	<i>Dodecastigma amazonicum</i>	97,00	3,00	1	3	1
faixa1230	399.129	9.623.178	30/08/11	51	Taperebá	Anacardiaceae	<i>Spondias mombin</i>	88,00	7,00	1	1	1
faixa1230	399.123	9.623.175	30/08/11	52	Fava-brava	Fabaceae	<i>Albizia sp.</i>	86,00	5,00	1	1	1
faixa1230	399.125	9.623.175	30/08/11	53	Pau-pretinho	Euphorbiaceae	<i>Dodecastigma amazonicum</i>	86,00	7,00	1	3	1
faixa1230	399.139	9.623.167	30/08/11	54	Melancieiro	Fabaceae	<i>Alexa grandiflora</i>	123,00	12,00	1	1	1
faixa1230	399.138	9.623.163	30/08/11	55	Sucupira	Fabaceae	<i>Senna silvestris</i>	99,00	5,00	1	1	1
faixa1230	399.142	9.623.158	30/08/11	56	Taperebá	Anacardiaceae	<i>Spondias mombin</i>	85,00	7,00	1	1	1
faixa1230	399.136	9.623.162	30/08/11	57	Taperebá	Anacardiaceae	<i>Spondias mombin</i>	78,00	8,00	1	1	1
faixa1230	399.129	9.623.165	30/08/11	58	Jarana	Fabaceae	<i>Indeterminada</i>	140,00	12,00	1	1	1
faixa1230	399.127	9.623.155	30/08/11	59	Castanheira	Lecythidaceae	<i>Bertholletia excelsa</i>	119,00	8,00	1	1	1
faixa1230	399.126	9.623.153	30/08/11	60	Taperebá	Anacardiaceae	<i>Spondias mombin</i>	110,00	7,00	1	1	1
faixa1230	399.133	9.623.149	30/08/11	61	Fava	Fabaceae	<i>Albizia corymbosa</i>	74,00	7,00	2	1	1
faixa1230	399.119	9.623.142	30/08/11	62	Embaúba-branca	Urticaceae	<i>Cecropia palmata</i>	98,00	10,00	1	1	1
faixa1230	399.124	9.623.141	30/08/11	63	Fava-brava	Fabaceae	<i>Albizia sp.</i>	78,00	8,00	1	1	1
faixa1230	399.115	9.623.148	30/08/11	64	Pau-pretinho	Euphorbiaceae	<i>Dodecastigma amazonicum</i>	125,00	3,50	2	3	1
faixa1230	399.110	9.623.152	30/08/11	65	Pau-pretinho	Euphorbiaceae	<i>Dodecastigma amazonicum</i>	123,00	6,00	2	3	1
faixa1230	399.107	9.623.155	30/08/11	66	Pau-pretinho	Euphorbiaceae	<i>Dodecastigma amazonicum</i>	82,00	5,00	2	3	1
faixa1230	399.133	9.623.154	30/08/11	67	Pau-pretinho	Euphorbiaceae	<i>Dodecastigma amazonicum</i>	65,00	6,00	2	1	1
faixa1230	399.134	9.623.155	30/08/11	68	Taperebá	Anacardiaceae	<i>Spondias mombin</i>	78,00	5,00	1	1	1
faixa1230	399.138	9.623.141	30/08/11	69	Taperebá	Anacardiaceae	<i>Spondias mombin</i>	85,00	8,00	1	1	1
faixa1230	399.127	9.623.131	30/08/11	70	Fava-brava	Fabaceae	<i>Albizia sp.</i>	65,00	4,00	1	1	1
faixa1230	399.126	9.623.133	30/08/11	71	Angelim	Fabaceae	<i>Hymenolobium sp.</i>	77,00	6,00	1	1	1
faixa1230	399.147	9.623.141	30/08/11	72	Fava-brava	Fabaceae	<i>Albizia sp.</i>	78,00	6,00	1	1	1

## BANCO DE DADOS CENSO

FAIXA	X	Y	DATA	N	NOME POPULAR	FAMÍLIA	BINÔMIO	CAP (cm)	Hcom (m)	QA	QF	FV
faixa1230	399.151	9.623.141	30/08/11	73	Marupá	Simaroubaceae	<i>Simarouba amara</i>	70,00	6,00	1	1	1
faixa1230	399.141	9.623.140	30/08/11	74	Pau-preto	Fabaceae	<i>Cenostigma tocaninum</i>	130,00	7,00	2	3	1
faixa1230	399.146	9.623.154	30/08/11	75	João-mole	Nyctaginaceae	<i>Guapira venosa</i>	120,00	7,00	1	3	1
faixa1230	399.150	9.623.149	30/08/11	76	Jarana	Fabaceae	<i>Indeterminada</i>	245,00	25,00	1	1	1
faixa1230	399.149	9.623.150	30/08/11	77	Ipê	Bignoniaceae	<i>Tabebuia sp.</i>	235,00	10,00	1	1	1
faixa1230	399.149	9.623.151	30/08/11	78	Taperebá	Anacardiaceae	<i>Spondias mombin</i>	86,00	6,00	1	1	1
faixa1230	399.149	9.623.155	30/08/11	79	Jarana	Fabaceae	<i>Indeterminada</i>	105,00	10,00	1	1	1
faixa1230	399.151	9.623.156	30/08/11	80	Pau-pretinho	Euphorbiaceae	<i>Dodecastigma amazonicum</i>	125,00	8,00	1	1	1
faixa1230	399.152	9.623.156	30/08/11	81	Jatobá	Fabaceae	<i>Hymenaea courbaril</i>	220,00	10,00	1	1	1
faixa1230	399.154	9.623.160	30/08/11	82	Jarana	Fabaceae	<i>Indeterminada</i>	201,00	15,00	1	1	1
faixa1230	399.168	9.623.167	30/08/11	83	Fava-brava	Fabaceae	<i>Albizia sp.</i>	72,00	8,00	1	1	1
faixa1230	399.158	9.623.172	30/08/11	84	Jatobá	Fabaceae	<i>Hymenaea courbaril</i>	78,00	9,00	1	1	1
faixa1230	399.160	9.623.172	30/08/11	85	Itaúba	Meliaceae	<i>Guarea purusana</i>	78,00	8,00	1	1	1
faixa1230	399.145	9.623.168	30/08/11	86	João-mole	Nyctaginaceae	<i>Guapira venosa</i>	76,00	6,00	1	1	1
faixa1230	399.146	9.623.168	30/08/11	87	Taperebá	Anacardiaceae	<i>Spondias mombin</i>	68,00	5,00	1	1	1
faixa1230	399.146	9.623.168	30/08/11	88	Pau-preto	Fabaceae	<i>Cenostigma tocaninum</i>	62,00	4,00	1	3	1
faixa1230	399.176	9.623.164	30/08/11	89	Pau-preto	Fabaceae	<i>Cenostigma tocaninum</i>	81,00	5,00	1	3	1
faixa1230	399.176	9.623.160	30/08/11	90	Pau-preto	Fabaceae	<i>Cenostigma tocaninum</i>	67,00	5,50	1	3	1
faixa1230	399.173	9.623.146	30/08/11	91	Pau-preto	Fabaceae	<i>Cenostigma tocaninum</i>	133,00	6,00	2	3	1
faixa1230	399.178	9.623.146	30/08/11	92	Canela	Lauraceae	<i>Ocotea argyrophylla</i>	160,00	10,00	1	3	1
faixa1230	399.173	9.623.151	30/08/11	93	Jarana	Fabaceae	<i>Indeterminada</i>	260,00	16,00	1	1	1
faixa1230	399.171	9.623.148	30/08/11	94	Pau-preto	Fabaceae	<i>Cenostigma tocaninum</i>	114,00	3,00	2	3	1
faixa1230	399.163	9.623.149	30/08/11	95	Acapú	Fabaceae	<i>Vouacapoua americana</i>	68,00	9,00	1	1	1
faixa1230	399.159	9.623.149	30/08/11	96	Pau-preto	Fabaceae	<i>Cenostigma tocaninum</i>	88,00	5,00	2	3	1
faixa1230	399.167	9.623.147	30/08/11	97	Acapurana	Caesalpiniaceae	<i>Campsiandra laurifolia</i>	78,00	8,00	1	1	1
faixa1230	399.160	9.623.141	30/08/11	98	Pau-preto	Fabaceae	<i>Cenostigma tocaninum</i>	78,00	5,00	1	3	1
faixa1230	399.154	9.623.128	30/08/11	99	Acapú	Fabaceae	<i>Vouacapoua americana</i>	89,00	4,00	1	1	1
faixa1230	399.164	9.623.132	30/08/11	##	Castanheira	Lecythidaceae	<i>Bertholletia excelsa</i>	230,00	20,00	1	1	1
faixa1230	399.175	9.623.137	30/08/11	##	Ingá-vermelho	Fabaceae	<i>Inga alba</i>	68,00	3,00	2	3	1
faixa1230	399.174	9.623.144	30/08/11	##	Abiurana-amarela	Sapotaceae	<i>Pouteria sp.</i>	78,00	5,00	1	1	1
faixa1230	399.179	9.623.142	30/08/11	##	Tachi	Fabaceae	<i>Sclerolobium albiflorum</i>	77,00	5,00	1	1	1
faixa1230	399.190	9.623.148	30/08/11	##	João-mole	Nyctaginaceae	<i>Guapira venosa</i>	68,00	3,00	1	1	1
faixa1230	399.189	9.623.147	30/08/11	##	Cacau	Malvaceae	<i>Theobroma cacao</i>	70,00	5,00	2	3	1
faixa1230	399.189	9.623.147	30/08/11	##	Jarana	Fabaceae	<i>Indeterminada</i>	270,00	25,00	1	1	1
faixa1230	399.196	9.623.164	30/08/11	##	Abiurana-amarela	Sapotaceae	<i>Pouteria sp.</i>	160,00	10,00	1	1	1

## BANCO DE DADOS CENSO

FAIXA	X	Y	DATA	N	NOME POPULAR	FAMÍLIA	BINÔMIO	CAP (cm)	Hcom (m)	QA	QF	FV
faixa1230	399.189	9.623.165	30/08/11	##	Taperebá	Anacardiaceae	<i>Spondias mombin</i>	118,00	8,00	1	1	1
faixa1230	399.190	9.623.161	30/08/11	##	João-mole	Nyctaginaceae	<i>Guapira venosa</i>	68,00	3,50	2	1	1
faixa1230	399.202	9.623.168	30/08/11	##	Bacaba	Arecaceae	<i>Oenocarpus bacaba</i>	78,00	4,00	1	1	3
faixa1230	399.207	9.623.168	30/08/11	##	Pau-santo	Fabaceae	<i>Zollernia paraensis</i>	72,00	4,00	1	1	1
faixa1230	399.205	9.623.174	30/08/11	##	Juruparana	Rubiaceae	<i>Tocoyena brasiliensis</i>	67,00	3,50	1	1	2
faixa1230	399.218	9.623.169	30/08/11	##	Melanciairo	Fabaceae	<i>Alexa grandiflora</i>	220,00	10,00	1	1	1
faixa1230	399.219	9.623.173	30/08/11	##	Louro	Lauraceae	<i>Rhodostemonodaphne grandis</i>	135,00	8,00	1	1	1
faixa1230	399.213	9.623.148	30/08/11	##	Castanheira	Lecythidaceae	<i>Bertholletia excelsa</i>	260,00	12,00	1	1	1
faixa1230	399.207	9.623.147	30/08/11	##	Jarana	Fabaceae	<i>Indeterminada</i>	290,00	25,00	1	1	1
faixa1230	399.210	9.623.148	30/08/11	##	Inajá	Arecaceae	<i>Attalea maripa</i>	89,00	13,00	1	1	3
faixa1230	399.209	9.623.148	30/08/11	##	Pau-preto	Fabaceae	<i>Cenostigma tocantinum</i>	68,00	3,50	2	3	1
faixa1230	399.225	9.623.140	30/08/11	##	Bacaba	Arecaceae	<i>Oenocarpus bacaba</i>	78,00	6,00	1	1	3
faixa1231	398.970	9.623.094	30/08/11	1	Mamãozinho	Caricaceae	<i>Jaracatia sp</i>	84,00	4,50	1	1	1
faixa1231	398.974	9.623.094	30/08/11	2	Embaúba	Urticaceae	<i>Cecropia obtusa</i>	69,00	5,00	1	2	1
faixa1231	398.972	9.623.098	30/08/11	3	Mamãozinho	Caricaceae	<i>Jaracatia sp</i>	92,00	5,00	1	1	1
faixa1231	398.978	9.623.096	30/08/11	4	Castanheira	Lecythidaceae	<i>Bertholletia excelsa</i>	665,00	27,00	1	3	1
faixa1231	398.984	9.623.086	30/08/11	5	Mutamba	Malvaceae	<i>Guazuma ulmifolia</i>	68,00	5,00	1	1	1
faixa1231	399.013	9.623.111	30/08/11	6	Bacaba	Arecaceae	<i>Oenocarpus bacaba</i>	91,00	5,50	1	1	3
faixa1231	399.011	9.623.120	30/08/11	7	Mutamba	Malvaceae	<i>Guazuma ulmifolia</i>	120,00	6,50	1	3	1
faixa1231	399.081	9.623.117	30/08/11	8	Mamãozinho	Caricaceae	<i>Jaracatia sp</i>	75,00	4,50	1	1	1
faixa1231	399.097	9.623.113	30/08/11	9	Embaúba-branca	Urticaceae	<i>Cecropia palmata</i>	71,00	8,50	1	1	1
faixa1231	399.097	9.623.113	30/08/11	10	Embaúba-branca	Urticaceae	<i>Cecropia palmata</i>	64,00	8,50	1	1	1
faixa1231	399.125	9.623.109	30/08/11	11	Burra-leiteira	Euphorbiaceae	<i>Sapium marmieri</i>	85,00	4,00	3	1	1
faixa1231	399.126	9.623.099	30/08/11	12	Ipê-amarelo	Bignoniaceae	<i>Tabebuia serratifolia</i>	144,00	18,00	1	1	1
faixa1231	399.127	9.623.104	30/08/11	13	Ingá-vermelho	Fabaceae	<i>Inga alba</i>	94,00	6,00	1	2	1
faixa1231	399.132	9.623.109	30/08/11	14	Burra-leiteira	Euphorbiaceae	<i>Sapium marmieri</i>	70,50	8,00	1	3	1
faixa1231	399.132	9.623.112	30/08/11	15	Mamãozinho	Caricaceae	<i>Jaracatia sp</i>	88,00	6,00	1	2	1
faixa1231	399.127	9.623.113	30/08/11	16	Mamãozinho	Caricaceae	<i>Jaracatia sp</i>	79,00	6,00	1	2	1
faixa1231	399.127	9.623.119	30/08/11	17	Embaúba-vermelha	Urticaceae	<i>Cecropia distachya</i>	95,00	6,00	1	2	1
faixa1231	399.122	9.623.116	30/08/11	18	Embaúba-vermelha	Urticaceae	<i>Cecropia distachya</i>	64,00	4,50	1	2	1
faixa1231	399.130	9.623.120	30/08/11	19	Mamãozinho	Caricaceae	<i>Jaracatia sp</i>	79,00	6,00	2	1	1
faixa1231	399.135	9.623.117	30/08/11	20	Angico-branco	Fabaceae	<i>Anadenanthera peregrina</i>	91,00	11,00	1	2	1
faixa1231	399.138	9.623.120	30/08/11	21	Embaúba	Urticaceae	<i>Cecropia obtusa</i>	67,00	8,00	1	2	1
faixa1231	399.145	9.623.121	30/08/11	22	Mamãozinho	Caricaceae	<i>Jaracatia sp</i>	68,00	4,00	1	1	1
faixa1231	399.142	9.623.119	30/08/11	23	Jarana	Fabaceae	<i>Indeterminada</i>	164,00	19,00	1	1	1

## BANCO DE DADOS CENSO

FAIXA	X	Y	DATA	N	NOME POPULAR	FAMÍLIA	BINÔMIO	CAP (cm)	Hcom (m)	QA	QF	FV
faixa1231	399.143	9.623.124	30/08/11	24	Melancieiro	Fabaceae	<i>Alexa grandiflora</i>	225,00	23,00	1	2	1
faixa1231	399.148	9.623.120	30/08/11	25	Acapú	Fabaceae	<i>Vouacapoua americana</i>	111,00	3,00	1	1	1
faixa1231	399.163	9.623.116	30/08/11	26	Melancieiro	Fabaceae	<i>Alexa grandiflora</i>	83,00	9,00	1	3	1
faixa1231	399.159	9.623.117	30/08/11	27	Araracanga	Apocynaceae	<i>Aspidospema sandwithianum</i>	117,00	18,00	1	1	1
faixa1231	399.160	9.623.110	30/08/11	28	Pau-preto	Fabaceae	<i>Cenostigma tocantinum</i>	145,00	3,50	1	3	1
faixa1231	399.160	9.623.110	30/08/11	29	Acapú	Fabaceae	<i>Vouacapoua americana</i>	77,00	6,50	1	2	1
faixa1231	399.156	9.623.101	30/08/11	30	Mamãozinho	Caricaceae	<i>Jaracatia sp</i>	101,00	11,00	1	1	1
faixa1231	399.154	9.623.104	30/08/11	31	Embaúba-branca	Urticaceae	<i>Cecropia palmata</i>	67,00	11,00	1	2	1
faixa1231	399.161	9.623.101	30/08/11	32	Burra-leiteira	Euphorbiaceae	<i>Sapium marmieri</i>	67,00	8,00	1	2	1
faixa1231	399.167	9.623.102	30/08/11	33	Mamãozinho	Caricaceae	<i>Jaracatia sp</i>	71,00	3,50	1	1	1
faixa1231	399.169	9.623.112	30/08/11	34	Jarana	Fabaceae	<i>Indeterminada</i>	114,00	18,00	1	1	1
faixa1231	399.171	9.623.103	30/08/11	35	Melancieiro	Fabaceae	<i>Alexa grandiflora</i>	83,00	12,00	1	1	1
faixa1231	399.179	9.623.119	30/08/11	36	João-mole	Nyctaginaceae	<i>Guapira venosa</i>	70,00	2,50	3	2	1
faixa1231	399.174	9.623.120	30/08/11	37	Pau-preto	Fabaceae	<i>Cenostigma tocantinum</i>	92,00	6,00	1	3	1
faixa1231	399.183	9.623.117	30/08/11	38	Favinha-amarela	Fabaceae	<i>Hymenolobium flavum</i>	77,00	5,00	3	2	1
faixa1231	399.185	9.623.113	30/08/11	39	Mamãozinho	Caricaceae	<i>Jaracatia sp</i>	63,00	5,00	1	1	1
faixa1231	399.182	9.623.106	30/08/11	40	Mamãozinho	Caricaceae	<i>Jaracatia sp</i>	78,00	6,00	1	2	1
faixa1231	399.199	9.623.104	30/08/11	41	Embaúba	Urticaceae	<i>Cecropia obtusa</i>	70,00	7,00	1	2	1
faixa1231	399.198	9.623.105	30/08/11	42	Ingá-vermelho	Fabaceae	<i>Inga alba</i>	75,00	2,00	3	2	1
faixa1231	399.205	9.623.110	30/08/11	43	Jarana	Fabaceae	<i>Indeterminada</i>	134,00	13,00	1	1	1
faixa1231	399.217	9.623.109	30/08/11	44	Tanimbuca	Combretaceae	<i>Terminalia amazonica</i>	160,00	18,00	1	1	1
faixa1231	399.216	9.623.118	30/08/11	45	Favinha	Fabaceae	<i>Pithecellobium niopoides</i>	65,00	1,50	3	2	1
faixa1231	399.218	9.623.096	30/08/11	46	Pau-preto	Fabaceae	<i>Cenostigma tocantinum</i>	83,00	3,50	3	3	1
faixa1231	399.231	9.623.093	30/08/11	47	Castanheira	Lecythidaceae	<i>Bertholletia excelsa</i>	143,00	17,00	1	1	1
faixa1231	399.226	9.623.089	30/08/11	48	Abiurana-amarela	Sapotaceae	<i>Pouteria sp.</i>	126,00	8,00	1	2	1
faixa1231	399.230	9.623.085	30/08/11	49	Pau-preto	Fabaceae	<i>Cenostigma tocantinum</i>	67,00	4,00	1	2	1
faixa1231	399.228	9.623.083	30/08/11	50	Pau-preto	Fabaceae	<i>Cenostigma tocantinum</i>	77,00	2,00	3	1	1
faixa1231	399.225	9.623.076	30/08/11	51	Embaúba	Urticaceae	<i>Cecropia obtusa</i>	100,00	11,00	1	1	1
faixa1231	399.217	9.623.074	30/08/11	52	Mamãozinho	Caricaceae	<i>Jaracatia sp</i>	74,00	6,00	1	1	1
faixa1231	399.234	9.623.075	30/08/11	53	Embaúba	Urticaceae	<i>Cecropia obtusa</i>	114,00	11,00	1	1	1
faixa1231	399.236	9.623.072	30/08/11	54	Burra-leiteira	Euphorbiaceae	<i>Sapium marmieri</i>	95,00	9,00	1	1	1
faixa1231	399.233	9.623.079	30/08/11	55	Mamãozinho	Caricaceae	<i>Jaracatia sp</i>	78,00	6,00	1	1	1
faixa1231	399.234	9.623.077	30/08/11	56	Mamãozinho	Caricaceae	<i>Jaracatia sp</i>	74,00	6,00	1	1	1
faixa1231	399.231	9.623.095	30/08/11	57	Favinha-amarela	Fabaceae	<i>Hymenolobium flavum</i>	114,00	5,00	1	2	1
faixa1231	399.222	9.623.116	30/08/11	58	Mamãozinho	Caricaceae	<i>Jaracatia sp</i>	120,00	8,00	1	1	1

## BANCO DE DADOS CENSO

FAIXA	X	Y	DATA	N	NOME POPULAR	FAMÍLIA	BINÔMIO	CAP (cm)	Hcom (m)	QA	QF	FV
faixa1232	399.235	9.623.062	30/08/11	1	Mamãozinho	Caricaceae	<i>Jaracatia sp</i>	97,00	6,00	1	1	1
faixa1232	399.226	9.623.056	30/08/11	2	Pau-preto	Fabaceae	<i>Cenostigma tocaninum</i>	133,00	4,00	1	3	1
faixa1232	399.229	9.623.061	30/08/11	3	Burra-leiteira	Euphorbiaceae	<i>Sapium marmieri</i>	73,00	11,00	1	2	1
faixa1232	399.238	9.623.043	30/08/11	4	Pau-preto	Fabaceae	<i>Cenostigma tocaninum</i>	169,00	3,50	1	3	1
faixa1232	399.222	9.623.046	30/08/11	5	Amarelão	Fabaceae	<i>Apuleia leiocarpa</i>	111,00	13,00	1	1	1
faixa1232	399.223	9.623.041	30/08/11	6	Mamãozinho	Caricaceae	<i>Jaracatia sp</i>	85,00	5,50	1	1	1
faixa1232	399.223	9.623.038	30/08/11	7	Mamãozinho	Caricaceae	<i>Jaracatia sp</i>	82,00	5,00	1	1	1
faixa1232	399.227	9.623.031	30/08/11	8	Pau-preto	Fabaceae	<i>Cenostigma tocaninum</i>	153,00	4,00	1	3	1
faixa1232	399.233	9.623.031	30/08/11	9	Melancieiro	Fabaceae	<i>Alexa grandiflora</i>	95,00	12,00	1	1	1
faixa1232	399.226	9.623.026	30/08/11	10	Jarana	Fabaceae	<i>Indeterminada</i>	163,00	16,00	1	1	1
faixa1232	399.221	9.623.025	30/08/11	11	Amapá	Moraceae	<i>Brosimum sp.</i>	76,00	13,00	1	1	1
faixa1232	399.207	9.623.028	30/08/11	12	Mamãozinho	Caricaceae	<i>Jaracatia sp</i>	92,00	6,00	1	1	1
faixa1232	399.200	9.623.029	30/08/11	13	Embaúba-vermelha	Urticaceae	<i>Cecropia distachya</i>	89,00	10,00	1	2	1
faixa1232	399.197	9.623.029	30/08/11	14	Mamãozinho	Caricaceae	<i>Jaracatia sp</i>	91,00	6,00	1	1	1
faixa1232	399.200	9.623.020	30/08/11	15	Mamãozinho	Caricaceae	<i>Jaracatia sp</i>	66,00	4,00	1	2	1
faixa1232	399.197	9.623.017	30/08/11	16	Favinha-amarela	Fabaceae	<i>Hymenolobium flavum</i>	72,00	4,00	1	2	1
faixa1232	399.198	9.623.018	30/08/11	17	Embaúba	Urticaceae	<i>Cecropia obtusa</i>	72,00	9,00	1	1	1
faixa1232	399.194	9.623.013	30/08/11	18	Embaúba	Urticaceae	<i>Cecropia obtusa</i>	79,00	9,00	1	1	1
faixa1232	399.184	9.623.034	30/08/11	19	Paricá	Fabaceae	<i>Schizolobium amazonicum</i>	175,00	10,00	1	1	1
faixa1232	399.181	9.623.044	30/08/11	20	Ingá	Fabaceae	<i>Inga sp.</i>	70,00	6,00	1	2	1
faixa1232	399.151	9.623.021	30/08/11	21	Cajá	Anacardiaceae	<i>Spondias dulcis</i>	80,00	5,50	1	2	1
faixa1233	398.956	9.622.975	30/08/11	1	Ingá 4	Fabaceae	<i>Inga falcistipula</i>	81,00	5,00	3	1	1
faixa1233	398.953	9.622.983	30/08/11	2	Tucum	Arecaceae	<i>Astrocaryum aculeatum</i>	72,00		1	1	3
faixa1233	398.956	9.622.991	30/08/11	3	Tamanqueira	Fabaceae	<i>Machaerium arvore</i>	76,00	6,00	1	1	1
faixa1233	398.969	9.622.913	30/08/11	4	Moreira	Moraceae	<i>Chlorophora tinctoria</i>	65,00	3,00	1	1	1
faixa1233	399.007	9.623.000	30/08/11	5	Tamanqueira	Fabaceae	<i>Machaerium arvore</i>	69,00	7,00	2	1	1
faixa1233	399.008	9.622.998	30/08/11	6	Tamanqueira	Fabaceae	<i>Machaerium arvore</i>	67,00	3,50	2	1	1
faixa1233	399.011	9.622.996	30/08/11	7	Tamanqueira	Fabaceae	<i>Machaerium arvore</i>	75,00	4,00	2	1	1
faixa1233	399.020	9.623.020	30/08/11	8	Taperebá	Anacardiaceae	<i>Spondias mombin</i>	64,00	5,00	1	1	1
faixa1233	399.056	9.623.002	30/08/11	9	Sumaúma	Malvaceae	<i>Ceiba pentandra</i>	70,00	8,00	1	1	1
faixa1233	399.057	9.622.998	30/08/11	10	Embaúba	Urticaceae	<i>Cecropia obtusa</i>	99,00	11,00	1	1	1
faixa1233	399.059	9.623.010	30/08/11	11	Embaúba	Urticaceae	<i>Cecropia obtusa</i>	88,00	5,00	1	1	1
faixa1233	399.078	9.622.987	30/08/11	12	Embaúba	Urticaceae	<i>Cecropia obtusa</i>	62,00	8,00	1	1	1
faixa1233	399.080	9.622.988	30/08/11	13	Embaúba	Urticaceae	<i>Cecropia obtusa</i>	62,00	10,00	1	1	1
faixa1233	399.091	9.623.000	30/08/11	14	Embaúba	Urticaceae	<i>Cecropia obtusa</i>	72,00	7,00	1	1	1

## BANCO DE DADOS CENSO

FAIXA	X	Y	DATA	N	NOME POPULAR	FAMÍLIA	BINÔMIO	CAP (cm)	Hcom (m)	QA	QF	FV
faixa1233	399.141	9.622.978	30/08/11	15	Canafístula	Fabaceae	<i>Senna sp. 2</i>	67,00	11,00	1	1	1
faixa1233	399.145	9.622.982	30/08/11	16	Canafístula	Fabaceae	<i>Senna sp. 2</i>	62,00	4,50	3	1	1
faixa1233	399.136	9.622.969	30/08/11	17	Sapucaia	Lecythidaceae	<i>Lecythis pisonis</i>	485,00	17,00	1	1	1
faixa1233	399.141	9.622.969	30/08/11	18	Angelim	Fabaceae	<i>Hymenolobium sp.</i>	175,00	18,00	1	1	1
faixa1233	399.141	9.622.972	30/08/11	19	Ingá 4	Fabaceae	<i>Inga falcistipula</i>	79,00	13,00	1	1	1
faixa1233	399.149	9.622.974	30/08/11	20	Amapá	Moraceae	<i>Brosimum sp.</i>	80,00	13,00	1	1	1
faixa1233	399.152	9.622.973	30/08/11	21	Mamãozinho	Caricaceae	<i>Jaracatia sp</i>	70,00	10,00	1	1	1
faixa1233	399.157	9.622.975	30/08/11	22	Embaúba	Urticaceae	<i>Cecropia obtusa</i>	62,00	13,00	1	1	1
faixa1233	399.159	9.622.993	30/08/11	23	Canafístula	Fabaceae	<i>Senna sp. 2</i>	73,00	13,00	1	1	1
faixa1233	399.152	9.622.985	30/08/11	24	Canafístula	Fabaceae	<i>Senna sp. 2</i>	71,00	15,00	1	1	1
faixa1233	399.168	9.622.987	30/08/11	25	Ingá 4	Fabaceae	<i>Inga falcistipula</i>	80,00	12,00	1	1	1
faixa1233	399.161	9.622.994	30/08/11	26	Algodão-bravo	Bixaceae	<i>Cochlospermum sp.</i>	80,00	11,00	1	1	1
faixa1233	399.169	9.622.996	30/08/11	27	Mamãozinho	Caricaceae	<i>Jaracatia sp</i>	113,00	10,00	1	1	1
faixa1233	399.180	9.623.015	30/08/11	28	Canafístula	Fabaceae	<i>Senna sp. 2</i>	68,00	10,00	1	1	1
faixa1233	399.189	9.623.011	30/08/11	29	Algodão-bravo	Bixaceae	<i>Cochlospermum sp.</i>	67,00	14,00	1	1	1
faixa1233	399.185	9.623.012	30/08/11	30	Mamãozinho	Caricaceae	<i>Jaracatia sp</i>	81,00	10,00	1	1	1
faixa1233	399.195	9.623.016	30/08/11	31	Jarana	Fabaceae	<i>Indeterminada</i>	150,00	23,00	1	1	1
faixa1233	399.193	9.623.015	30/08/11	32	Embaúba	Urticaceae	<i>Cecropia obtusa</i>	84,00	15,00	1	1	1
faixa1233	399.178	9.622.978	30/08/11	33	Angelim	Fabaceae	<i>Hymenolobium sp.</i>	133,00	14,00	1	1	1
faixa1233	399.190	9.622.983	30/08/11	34	Louro	Lauraceae	<i>Rhodostemonodaphne grandis</i>	73,00	12,00	1	1	1
faixa1233	399.186	9.622.978	30/08/11	35	Pau-preto	Fabaceae	<i>Cenostigma tocaninum</i>	98,00	10,00	3	1	1
faixa1233	399.179	9.622.982	30/08/11	36	João-mole	Nyctaginaceae	<i>Guapira venosa</i>	66,00	7,00	1	2	1
faixa1233	399.181	9.622.959	30/08/11	37	Amapá	Moraceae	<i>Brosimum sp.</i>	100,00	15,00	1	1	1
faixa1233	399.194	9.622.971	30/08/11	38	Mamãozinho	Caricaceae	<i>Jaracatia sp</i>	87,00	10,00	1	1	1
faixa1233	399.199	9.622.971	30/08/11	39	Mamãozinho	Caricaceae	<i>Jaracatia sp</i>	86,00	11,00	1	1	1
faixa1233	399.199	9.622.967	30/08/11	40	Mamãozinho	Caricaceae	<i>Jaracatia sp</i>	88,00	12,00	1	1	1
faixa1233	399.206	9.623.004	30/08/11	41	Ingá 4	Fabaceae	<i>Inga falcistipula</i>	70,00	13,00	1	1	1
faixa1233	399.203	9.622.976	30/08/11	42	Castanheira	Lecythidaceae	<i>Bertholletia excelsa</i>	479,00	25,00	1	1	1
faixa1233	399.206	9.623.011	30/08/11	43	Ipê	Bignoniaceae	<i>Tabebuia sp.</i>	309,00	15,00	1	1	1
faixa1233	399.198	9.623.006	30/08/11	44	Pau-preto	Fabaceae	<i>Cenostigma tocaninum</i>	120,00	13,00	1	3	1
faixa1234	399.177	9.622.942	30/08/11	1	Cumarú	Fabaceae	<i>Dipteryx odorata</i>	77,00	10,00	1	1	1
faixa1234	399.150	9.622.938	30/08/11	2	Ingá 4	Fabaceae	<i>Inga falcistipula</i>	82,00	7,00	1	1	1
faixa1234	399.170	9.622.936	30/08/11	3	Louro	Lauraceae	<i>Rhodostemonodaphne grandis</i>	104,00	14,00	1	1	1
faixa1234	399.180	9.622.937	30/08/11	4	Algodão-bravo	Bixaceae	<i>Cochlospermum sp.</i>	63,00	7,00	1	1	1
faixa1234	399.177	9.622.936	30/08/11	5	Acapú	Fabaceae	<i>Vouacapoua americana</i>	100,00	3,00	3	1	1

## BANCO DE DADOS CENSO

FAIXA	X	Y	DATA	N	NOME POPULAR	FAMÍLIA	BINÔMIO	CAP (cm)	Hcom (m)	QA	QF	FV
faixa1234	399.167	9.622.926	30/08/11	6	Jatobá	Fabaceae	<i>Hymenaea courbaril</i>	98,00	13,00	1	1	1
faixa1234	399.151	9.622.930	30/08/11	7	Acapú	Fabaceae	<i>Vouacapoua americana</i>	98,00	16,00	1	1	1
faixa1234	399.152	9.622.932	30/08/11	8	Sucupira	Fabaceae	<i>Senna silvestris</i>	110,00	14,00	1	1	1
faixa1234	399.152	9.622.931	30/08/11	9	Jeniparana	Lecythidaceae	<i>Gustavia augusta</i>	63,00	13,00	1	1	1
faixa1234	399.146	9.622.929	30/08/11	10	Bucheira	Salicaceae	<i>Christannia sp.</i>	117,00	21,00	1	1	1
faixa1234	399.140	9.622.937	30/08/11	11	Itaúba	Meliaceae	<i>Guarea purusana</i>	271,00	14,00	1	1	1
faixa1234	399.139	9.622.947	30/08/11	12	Acapú	Fabaceae	<i>Vouacapoua americana</i>	99,00	14,00	1	1	1
faixa1234	399.143	9.622.947	30/08/11	13	Jatobá	Fabaceae	<i>Hymenaea courbaril</i>	320,00	16,00	1	1	1
faixa1234	399.138	9.622.953	30/08/11	14	Pequi	Caryocaraceae	<i>Caryocar sp.</i>	430,00	20,00	1	1	1
faixa1234	399.137	9.622.954	30/08/11	15	Quina	Ochnaceae	<i>Quiina amazonica</i>	74,00	10,00	1	1	1
faixa1234	399.144	9.622.956	30/08/11	16	Breu	Burseraceae	<i>Protium sp.</i>	80,00	12,00	1	1	1
faixa1234	399.137	9.622.958	30/08/11	17	Rapê-de-indio	Capparaceae	<i>Capparis coccolobifolia</i>	135,00	13,00	1	1	1
faixa1234	399.135	9.622.960	30/08/11	18	João-mole	Nyctaginaceae	<i>Guapira venosa</i>	76,00	10,00	1	1	1
faixa1234	399.137	9.622.964	30/08/11	19	Macucu-vermelho	Chrysobalanaceae	<i>Licania heteromorpha</i>	141,00	16,00	1	1	1
faixa1234	399.121	9.622.957	30/08/11	20	Morototó	Araliaceae	<i>Schefflera morototoni</i>	89,00	14,00	1	1	1
faixa1234	399.117	9.622.953	30/08/11	21	Mamãozinho	Caricaceae	<i>Jaracatia sp</i>	75,00	12,00	1	1	1
faixa1234	399.113	9.622.949	30/08/11	22	Burra-leiteira	Euphorbiaceae	<i>Sapium marmieri</i>	85,00	10,00	1	1	1
faixa1234	399.112	9.622.952	30/08/11	23	Mamãozinho	Caricaceae	<i>Jaracatia sp</i>	75,00	7,00	1	1	1
faixa1234	399.104	9.622.947	30/08/11	24	Embaúba	Urticaceae	<i>Cecropia obtusa</i>	81,00	10,00	1	1	1
faixa1234	399.100	9.622.948	30/08/11	25	Jutaí	Fabaceae	<i>Hymenaea oblongifolia</i>	96,00	12,00	1	1	1
faixa1234	399.096	9.622.940	30/08/11	26	Andiroba	Meliaceae	<i>Carapa guianensis</i>	66,00	11,00	1	1	1
faixa1234	399.095	9.622.929	30/08/11	27	Mamãozinho	Caricaceae	<i>Jaracatia sp</i>	108,00	13,00	1	1	1
faixa1234	399.097	9.622.929	30/08/11	28	Embaúba	Urticaceae	<i>Cecropia obtusa</i>	78,00	14,00	1	1	1
faixa1234	399.090	9.622.922	30/08/11	29	Canafístula	Fabaceae	<i>Senna sp. 2</i>	90,00	20,00	1	1	1
faixa1234	399.085	9.622.918	30/08/11	30	Jatobá	Fabaceae	<i>Hymenaea courbaril</i>	106,00	15,00	1	1	1
faixa1234	399.079	9.622.937	30/08/11	31	Morototó	Araliaceae	<i>Schefflera morototoni</i>	82,00	12,00	1	1	1
faixa1234	399.071	9.622.933	30/08/11	32	Embaúba	Urticaceae	<i>Cecropia obtusa</i>	71,00	12,00	1	1	1
faixa1234	399.071	9.622.943	30/08/11	33	Embaúba	Urticaceae	<i>Cecropia obtusa</i>	73,00	10,00	2	1	1
faixa1234	399.069	9.622.951	30/08/11	34	Mamãozinho	Caricaceae	<i>Jaracatia sp</i>	74,00	9,00	1	1	1
faixa1234	399.063	9.622.947	30/08/11	35	Canafístula	Fabaceae	<i>Senna sp. 2</i>	76,00	12,00	1	1	1
faixa1234	399.060	9.622.943	30/08/11	36	Embaúba	Urticaceae	<i>Cecropia obtusa</i>	89,00	14,00	1	1	1
faixa1234	399.057	9.622.956	30/08/11	37	Canafístula	Fabaceae	<i>Senna sp. 2</i>	76,00	5,00	3	1	1
faixa1234	399.060	9.622.956	30/08/11	38	Canafístula	Fabaceae	<i>Senna sp. 2</i>	86,00	14,00	1	1	1
faixa1234	399.056	9.622.959	30/08/11	39	Canafístula	Fabaceae	<i>Senna sp. 2</i>	65,00	15,00	1	1	1
faixa1234	399.052	9.622.960	30/08/11	40	Mutamba	Malvaceae	<i>Guazuma ulmifolia</i>	63,00	9,00	1	2	1

## BANCO DE DADOS CENSO

FAIXA	X	Y	DATA	N	NOME POPULAR	FAMÍLIA	BINÔMIO	CAP (cm)	Hcom (m)	QA	QF	FV
faixa1234	399.053	9.622.955	30/08/11	41	Virola	Myristicaceae	<i>Virola albidiflora</i>	88,00	19,00	1	1	1
faixa1234	399.041	9.622.955	30/08/11	42	Ipê	Bignoniaceae	<i>Tabebuia sp.</i>	348,00	25,00	1	1	1
faixa1234	399.038	9.622.951	30/08/11	43	Embaúba	Urticaceae	<i>Cecropia obtusa</i>	63,00	14,00	1	1	1
faixa1234	399.036	9.622.952	30/08/11	44	Ingá 4	Fabaceae	<i>Inga falcistipula</i>	64,00	16,00	1	1	1
faixa1234	399.047	9.622.944	30/08/11	45	Embaúba	Urticaceae	<i>Cecropia obtusa</i>	66,00	14,00	1	1	1
faixa1234	399.040	9.622.942	30/08/11	46	Embaúba	Urticaceae	<i>Cecropia obtusa</i>	64,00	16,00	1	1	1
faixa1234	399.038	9.622.938	30/08/11	47	Embaúba	Urticaceae	<i>Cecropia obtusa</i>	81,00	18,00	1	1	1
faixa1234	399.022	9.622.941	30/08/11	48	Virola	Myristicaceae	<i>Virola albidiflora</i>	70,00	15,00	2	1	1
faixa1234	399.022	9.622.941	30/08/11	49	Virola	Myristicaceae	<i>Virola albidiflora</i>	71,00	15,00	2	1	1
faixa1234	399.022	9.622.941	30/08/11	50	Virola	Myristicaceae	<i>Virola albidiflora</i>	65,00	16,00	2	1	1
faixa1234	399.027	9.622.930	30/08/11	51	Embaúba	Urticaceae	<i>Cecropia obtusa</i>	77,00	10,00	1	1	1
faixa1234	399.018	9.622.938	30/08/11	52	Indira	Fabaceae	<i>Indeterminada</i>	74,00	2,00	1	1	1
faixa1234	399.012	9.622.943	30/08/11	53	Embaúba	Urticaceae	<i>Cecropia obtusa</i>	71,00	18,00	1	1	1
faixa1234	399.011	9.622.946	30/08/11	54	Virola	Myristicaceae	<i>Virola albidiflora</i>	80,00	15,00	1	1	1
faixa1234	399.004	9.622.945	30/08/11	55	Virola	Myristicaceae	<i>Virola albidiflora</i>	86,00	17,00	1	1	1
faixa1234	398.999	9.622.944	30/08/11	56	Virola	Myristicaceae	<i>Virola albidiflora</i>	70,00	19,00	1	1	1
faixa1234	399.008	9.622.947	30/08/11	57	Virola	Myristicaceae	<i>Virola albidiflora</i>	69,00	15,00	1	1	1
faixa1234	399.002	9.622.951	30/08/11	58	Embaúba	Urticaceae	<i>Cecropia obtusa</i>	68,00	16,00	1	1	1
faixa1234	398.990	9.622.954	30/08/11	59	Pitomba	Sapindaceae	<i>Talisia longifolia</i>	78,00	15,00	1	1	1
faixa1234	398.986	9.622.954	30/08/11	60	Ingá-vermelho	Fabaceae	<i>Inga alba</i>	106,00	5,50	3	1	1
faixa1234	398.980	9.622.952	30/08/11	61	Pitomba	Sapindaceae	<i>Talisia longifolia</i>	83,00	9,00	1	2	1
faixa1234	398.975	9.622.945	30/08/11	62	Pitomba	Sapindaceae	<i>Talisia longifolia</i>	72,00	12,00	1	1	1
faixa1234	398.973	9.622.958	30/08/11	63	Tucum	Arecaceae	<i>Astrocaryum aculeatum</i>	79,00	7,00	1	1	3
faixa1234	398.958	9.622.965	30/08/11	64	Taperebá	Anacardiaceae	<i>Spondias mombin</i>	86,00	9,00	1	1	1
faixa1235	398.957	9.622.892	30/08/11	1	Pitomba	Sapindaceae	<i>Talisia longifolia</i>	66,00	4,00	3	1	1
faixa1235	398.969	9.622.892	30/08/11	2	Virola	Myristicaceae	<i>Virola albidiflora</i>	112,00	20,00	1	1	1
faixa1235	398.979	9.622.885	30/08/11	3	Jarana	Fabaceae	<i>Indeterminada</i>	68,00	15,00	1	1	1
faixa1235	398.971	9.622.874	30/08/11	4	Ingá 4	Fabaceae	<i>Inga falcistipula</i>	76,00	16,00	2	1	1
faixa1235	398.971	9.622.874	30/08/11	5	Ingá 4	Fabaceae	<i>Inga falcistipula</i>	83,00	15,00	2	1	1
faixa1235	398.971	9.622.874	30/08/11	6	Tamanqueira	Fabaceae	<i>Machaerium arvore</i>	71,00	10,00	1	1	1
faixa1235	398.985	9.622.884	30/08/11	7	Ingá 4	Fabaceae	<i>Inga falcistipula</i>	83,00	5,00	3	1	1
faixa1235	398.985	9.622.890	30/08/11	8	Ingá 4	Fabaceae	<i>Inga falcistipula</i>	96,00	12,00	1	1	1
faixa1235	398.980	9.622.892	30/08/11	9	Algodão-bravo	Bixaceae	<i>Cochlospermum sp.</i>	71,00	10,00	1	1	1
faixa1235	398.989	9.622.886	30/08/11	10	Cumarú	Fabaceae	<i>Dipteryx odorata</i>	74,00	10,00	2	1	1
faixa1235	398.981	9.622.889	30/08/11	11	Embaúba	Urticaceae	<i>Cecropia obtusa</i>	62,00	13,00	1	1	1



## BANCO DE DADOS CENSO

FAIXA	X	Y	DATA	N	NOME POPULAR	FAMÍLIA	BINÔMIO	CAP (cm)	Hcom (m)	QA	QF	FV
faixa1235	398.985	9.622.889	30/08/11	12	Tucum	Arecaceae	<i>Astrocaryum aculeatum</i>	72,00	5,00	1	1	3
faixa1235	398.989	9.622.893	30/08/11	13	Ingá 4	Fabaceae	<i>Inga falcistipula</i>	114,00	10,00	1	1	1
faixa1235	398.988	9.622.901	30/08/11	14	Burra-leiteira	Euphorbiaceae	<i>Sapium marmieri</i>	62,00	14,00	1	1	1
faixa1235	398.994	9.622.900	30/08/11	15	Tamanqueira	Fabaceae	<i>Machaerium arvore</i>	64,00	10,00	2	2	1
faixa1235	398.994	9.622.900	30/08/11	16	Tamanqueira	Fabaceae	<i>Machaerium arvore</i>	74,00	9,00	2	1	1
faixa1235	399.010	9.622.896	30/08/11	17	Embaúba	Urticaceae	<i>Cecropia obtusa</i>	64,00	10,00	1	1	1
faixa1235	399.017	9.622.903	30/08/11	18	Ingá 4	Fabaceae	<i>Inga falcistipula</i>	81,00	14,00	1	1	1
faixa1235	399.025	9.622.896	30/08/11	19	Bucheira	Salicaceae	<i>Christannia sp.</i>	300,00	14,00	1	1	1
faixa1235	399.022	9.622.910	30/08/11	20	Pau-preto	Fabaceae	<i>Cenostigma tocantinum</i>	82,00	5,00	3	1	1
faixa1235	399.028	9.622.898	30/08/11	21	Virola	Myristicaceae	<i>Virola albidiflora</i>	86,00	10,00	1	1	1
faixa1235	399.030	9.622.907	30/08/11	22	Ingá 4	Fabaceae	<i>Inga falcistipula</i>	62,00	7,00	1	1	1
faixa1235	399.024	9.622.910	30/08/11	23	Ingá 4	Fabaceae	<i>Inga falcistipula</i>	86,00	16,00	1	1	1
faixa1235	399.032	9.622.914	30/08/11	24	Ingá 4	Fabaceae	<i>Inga falcistipula</i>	67,00	13,00	1	1	1
faixa1235	399.033	9.622.906	30/08/11	25	Embaúba	Urticaceae	<i>Cecropia obtusa</i>	68,00	16,00	1	1	1
faixa1235	399.034	9.622.908	30/08/11	26	João-mole	Nyctaginaceae	<i>Guapira venosa</i>	83,00	10,00	1	1	1
faixa1235	399.035	9.622.898	30/08/11	27	Breu-branco	Burseraceae	<i>Protium pallidum</i>	67,00	10,00	1	1	1
faixa1235	399.035	9.622.895	30/08/11	28	Jarana	Fabaceae	<i>Indeterminada</i>	128,00	13,00	2	1	1
faixa1235	399.028	9.622.889	30/08/11	29	Ingá 4	Fabaceae	<i>Inga falcistipula</i>	84,00	16,00	1	1	1
faixa1235	399.035	9.622.878	30/08/11	30	Virola	Myristicaceae	<i>Virola albidiflora</i>	70,00	15,00	1	1	1
faixa1235	399.033	9.622.882	30/08/11	31	Algodão-bravo	Bixaceae	<i>Cochlospermum sp.</i>	68,00	12,00	1	1	1
faixa1235	399.046	9.622.897	30/08/11	32	Embaúba	Urticaceae	<i>Cecropia obtusa</i>	73,00	12,00	1	1	1
faixa1235	399.063	9.622.887	30/08/11	33	Mamãozinho	Caricaceae	<i>Jaracatia sp</i>	96,00	14,00	1	1	1
faixa1235	399.064	9.622.886	30/08/11	34	Embaúba	Urticaceae	<i>Cecropia obtusa</i>	76,00	12,00	1	1	1
faixa1235	399.070	9.622.888	30/08/11	35	Mamãozinho	Caricaceae	<i>Jaracatia sp</i>	63,00	8,00	1	1	1
faixa1235	399.070	9.622.888	30/08/11	36	Mamãozinho	Caricaceae	<i>Jaracatia sp</i>	85,00	12,00	1	1	1
faixa1238	399.007	9.622.721	30/08/11	1	Inajá	Arecaceae	<i>Attalea maripa</i>	98,00	7,00	1	1	3
faixa1238	399.062	9.622.761	30/08/11	2	Mamãozinho	Caricaceae	<i>Jaracatia sp</i>	64,00	5,00	1	1	1
faixa1238	399.062	9.622.766	30/08/11	3	Mamãozinho	Caricaceae	<i>Jaracatia sp</i>	119,00	9,00	1	1	1
faixa1238	399.070	9.622.751	30/08/11	4	Inajá	Arecaceae	<i>Attalea maripa</i>	95,00	2,50	1	1	3
faixa1238	399.070	9.622.750	30/08/11	5	Orelha-de-macaco	Fabaceae	<i>Enterolobium contortisiliquum</i>	67,00	5,50	1	2	1
faixa1238	399.072	9.622.755	30/08/11	6	Embaúba-branca	Urticaceae	<i>Cecropia palmata</i>	101,00	8,00	1	2	1
faixa1238	399.085	9.622.752	30/08/11	7	João-mole	Nyctaginaceae	<i>Guapira venosa</i>	66,00	2,00	3	2	1
faixa1238	399.089	9.622.759	30/08/11	8	Mamãozinho	Caricaceae	<i>Jaracatia sp</i>	138,00	9,00	1	2	1
faixa1238	399.091	9.622.763	30/08/11	9	Goiabão	Sapotaceae	<i>Chrysophyllum lucentifolium subsp.</i>	86,00	8,00	1	2	1
faixa1238	399.094	9.622.767	30/08/11	10	Abiurana-amarela	Sapotaceae	<i>Pouteria sp.</i>	128,00	12,00	1	2	1

## BANCO DE DADOS CENSO

FAIXA	X	Y	DATA	N	NOME POPULAR	FAMÍLIA	BINÔMIO	CAP (cm)	Hcom (m)	QA	QF	FV
faixa1238	399.092	9.622.764	30/08/11	11	João-mole	Nyctaginaceae	<i>Guapira venosa</i>	65,00	3,00	2	2	1
faixa1238	399.092	9.622.764	30/08/11	12	João-mole	Nyctaginaceae	<i>Guapira venosa</i>	88,00	5,00	2	2	1
faixa1238	399.096	9.622.766	30/08/11	13	João-mole	Nyctaginaceae	<i>Guapira venosa</i>	65,00	6,00	1	2	1
faixa1238	399.099	9.622.753	30/08/11	14	Ingá-vermelho	Fabaceae	<i>Inga alba</i>	75,00	7,00	1	2	1
faixa1238	399.100	9.622.752	30/08/11	15	Jarana	Fabaceae	<i>Indeterminada</i>	254,00	15,00	1	1	1
faixa1238	399.099	9.622.741	30/08/11	16	Inajá	Arecaceae	<i>Attalea maripa</i>	92,00	9,00	1	1	3
faixa1238	399.097	9.622.739	30/08/11	17	Acapú	Fabaceae	<i>Vouacapoua americana</i>	73,00	7,00	1	2	1
faixa1238	399.100	9.622.740	30/08/11	18	Jarana	Fabaceae	<i>Indeterminada</i>	97,00	8,00	1	2	1
faixa1238	399.100	9.622.741	30/08/11	19	Burra-leiteira	Euphorbiaceae	<i>Sapium marmieri</i>	150,00	13,00	1	2	1
faixa1238	399.088	9.622.737	30/08/11	20	Inajá	Arecaceae	<i>Attalea maripa</i>	108,00	10,00	1	2	3
faixa1238	399.096	9.622.725	30/08/11	21	Ata-amejú	Annonaceae	<i>Fusaea longifolia</i>	77,00	6,00	1	2	1
faixa1238	399.091	9.622.726	30/08/11	22	Inajá	Arecaceae	<i>Attalea maripa</i>	78,00	7,00	1	1	3
faixa1238	399.091	9.622.729	30/08/11	23	Ata-amejú	Annonaceae	<i>Fusaea longifolia</i>	75,00	4,50	1	2	1
faixa1238	399.106	9.622.732	30/08/11	24	Ingá-vermelho	Fabaceae	<i>Inga alba</i>	74,00	5,00	1	2	1
faixa1238	399.106	9.622.734	30/08/11	25	João-mole	Nyctaginaceae	<i>Guapira venosa</i>	69,00	4,00	1	2	1
faixa1238	399.096	9.622.725	30/08/11	26	Angelim	Fabaceae	<i>Hymenolobium sp.</i>	75,00	6,00	1	2	1
faixa1238	399.100	9.622.724	30/08/11	27	Jarana	Fabaceae	<i>Indeterminada</i>	96,00	11,00	1	2	1
faixa1238	399.099	9.622.723	30/08/11	28	Castanha-de-periquito	Malvaceae	<i>Sterculia pruriens</i>	70,00	7,00	1	2	1
faixa1238	399.113	9.622.728	30/08/11	29	Inajá	Arecaceae	<i>Attalea maripa</i>	73,00	4,50	1	1	3
faixa1238	399.113	9.622.729	30/08/11	30	João-mole	Nyctaginaceae	<i>Guapira venosa</i>	92,00	4,00	1	2	1
faixa1238	399.112	9.622.730	30/08/11	31	Acapú	Fabaceae	<i>Vouacapoua americana</i>	72,00	7,00	1	2	1
faixa1238	399.112	9.622.731	30/08/11	32	Fava-bolota	Fabaceae	<i>Parkia pendula</i>	184,00	7,00	1	2	1
faixa1238	399.113	9.622.736	30/08/11	33	João-mole	Nyctaginaceae	<i>Guapira venosa</i>	102,00	5,00	1	2	1
faixa1238	399.113	9.622.739	30/08/11	34	Ata-amejú	Annonaceae	<i>Fusaea longifolia</i>	75,00	8,00	1	2	1
faixa1238	399.108	9.622.764	30/08/11	35	Burra-leiteira	Euphorbiaceae	<i>Sapium marmieri</i>	141,00	10,00	1	2	1
faixa1238	399.103	9.622.755	30/08/11	36	Amescla	Fabaceae	<i>Zygia sp.</i>	78,00	7,00	1	2	1
faixa1238	399.136	9.622.752	30/08/11	37	Jarana	Fabaceae	<i>Indeterminada</i>	190,00	28,00	2	1	1
faixa1238	399.136	9.622.752	30/08/11	38	Jarana	Fabaceae	<i>Indeterminada</i>	184,00	30,00	2	1	1
faixa1238	399.130	9.622.754	30/08/11	39	Acapú	Fabaceae	<i>Vouacapoua americana</i>	104,00	15,00	1	1	1
faixa1238	399.127	9.622.749	30/08/11	40	Cacauí	Malvaceae	<i>Theobroma guianensis</i>	67,00	13,00	1	1	1
faixa1238	399.138	9.622.741	30/08/11	41	Abiurana-amarela	Sapotaceae	<i>Pouteria sp.</i>	81,00	9,00	1	2	1
faixa1238	399.135	9.622.749	30/08/11	42	Marfim	Opiliaceae	<i>Agonandra brasiliensis</i>	90,00	12,00	1	2	1
faixa1238	399.130	9.622.740	30/08/11	43	Acapú	Fabaceae	<i>Vouacapoua americana</i>	99,00	15,00	1	1	1
faixa1238	399.126	9.622.734	30/08/11	44	Sapucaia	Lecythidaceae	<i>Lecythis pisonis</i>	214,00	10,00	1	1	1
faixa1238	399.116	9.622.735	30/08/11	45	Jarana	Fabaceae	<i>Indeterminada</i>	172,00	20,00	1	1	1

## BANCO DE DADOS CENSO

FAIXA	X	Y	DATA	N	NOME POPULAR	FAMÍLIA	BINÔMIO	CAP (cm)	Hcom (m)	QA	QF	FV
faixa1238	399.116	9.622.740	30/08/11	46	Acapú	Fabaceae	<i>Vouacapoua americana</i>	63,00	8,00	1	2	1
faixa1238	399.158	9.622.752	30/08/11	47	Jutaí	Fabaceae	<i>Hymenaea oblongifolia</i>	76,00	7,00	1	2	1
faixa1238	399.138	9.622.731	30/08/11	48	Jarana	Fabaceae	<i>Indeterminada</i>	128,00	22,00	1	1	1
faixa1238	399.142	9.622.727	30/08/11	49	Inharé	Moraceae	<i>Brosimum sp. 1</i>	136,00	12,00	1	2	1
faixa1238	399.150	9.622.732	30/08/11	50	Casca-seca	Fabaceae	<i>Indeterminada</i>	105,00	8,00	1	2	1
faixa1238	399.158	9.622.729	30/08/11	51	Louro	Lauraceae	<i>Rhodostemonodaphne grandis</i>	68,00	15,00	1	2	1
faixa1238	399.157	9.622.730	30/08/11	52	Jarana	Fabaceae	<i>Indeterminada</i>	139,00	22,00	1	1	1
faixa1238	399.157	9.622.744	30/08/11	53	Amescla	Fabaceae	<i>Zygia sp.</i>	83,00	17,00	1	2	1
faixa1238	399.159	9.622.753	30/08/11	54	Macucu-vermelho	Chrysobalanaceae	<i>Licania heteromorpha</i>	200,00	9,00	1	2	1
faixa1238	399.149	9.622.751	30/08/11	55	Acapú	Fabaceae	<i>Vouacapoua americana</i>	76,00	9,50	1	2	1
faixa1238	399.142	9.622.757	30/08/11	56	Acapú	Fabaceae	<i>Vouacapoua americana</i>	65,00	9,00	1	2	1
faixa1238	399.143	9.622.758	30/08/11	57	Marfim	Opiliaceae	<i>Agonandra brasiliensis</i>	176,00	30,00	1	1	1
faixa1239	399.156	9.622.697	30/08/11	1	João-mole	Nyctaginaceae	<i>Guapira venosa</i>	96,00	4,00	1	2	1
faixa1239	399.135	9.622.704	30/08/11	2	Acapú	Fabaceae	<i>Vouacapoua americana</i>	99,00	6,00	1	2	1
faixa1239	399.123	9.622.700	30/08/11	3	Louro	Lauraceae	<i>Rhodostemonodaphne grandis</i>	114,00	15,00	1	2	1
faixa1239	399.131	9.622.706	30/08/11	4	Louro	Lauraceae	<i>Rhodostemonodaphne grandis</i>	105,00	9,00	1	2	1
faixa1239	399.127	9.622.707	30/08/11	5	Jarana	Fabaceae	<i>Indeterminada</i>	129,00	10,00	1	2	1
faixa1239	399.125	9.622.707	30/08/11	6	Breu-serrote	Burseraceae	<i>Crepidospermum goudotianum</i>	102,00	9,00	1	2	1
faixa1239	399.119	9.622.701	30/08/11	7	João-mole	Nyctaginaceae	<i>Guapira venosa</i>	90,00	1,50	3	2	1
faixa1239	399.135	9.622.702	30/08/11	8	Inajá	Arecaceae	<i>Attalea maripa</i>	92,00	10,00	1	1	3
faixa1239	399.132	9.622.705	30/08/11	9	Angelim	Fabaceae	<i>Hymenolobium sp.</i>	69,00	9,00	1	2	1
faixa1239	399.126	9.622.718	30/08/11	10	Ingá	Fabaceae	<i>Inga sp.</i>	81,00	13,00	1	2	1
faixa1239	399.124	9.622.721	30/08/11	11	Pau-santo	Fabaceae	<i>Zollernia paraensis</i>	111,00	3,50	3	1	1
faixa1239	399.110	9.622.706	30/08/11	12	Jarana	Fabaceae	<i>Indeterminada</i>	75,00	6,00	1	2	1
faixa1239	399.099	9.622.713	30/08/11	13	Acapú	Fabaceae	<i>Vouacapoua americana</i>	74,00	6,50	1	2	1
faixa1239	399.100	9.622.710	30/08/11	14	Inajá	Arecaceae	<i>Attalea maripa</i>	104,00	12,00	1	1	3
faixa1239	399.103	9.622.716	30/08/11	15	Bacaba	Arecaceae	<i>Oenocarpus bacaba</i>	72,00	11,00	1	1	3
faixa1239	399.089	9.622.685	30/08/11	16	Inajá	Arecaceae	<i>Attalea maripa</i>	110,00	13,00	1	1	3
faixa1239	399.090	9.622.685	30/08/11	17	Angelim-pedra	Fabaceae	<i>Hymenolobium petraeum</i>	119,00	14,00	1	1	1
faixa1239	399.087	9.622.681	30/08/11	18	Tachi	Fabaceae	<i>Sclerolobium albiflorum</i>	72,00	16,00	1	1	1
faixa1239	399.081	9.622.687	30/08/11	19	Jarana	Fabaceae	<i>Indeterminada</i>	116,00	14,00	1	1	1
faixa1239	399.083	9.622.683	30/08/11	20	Tamarinho	Fabaceae	<i>Tamarindus indica</i>	101,00	7,00	3	2	1
faixa1239	399.085	9.622.679	30/08/11	21	Jutaí	Fabaceae	<i>Hymenaea oblongifolia</i>	89,00	17,00	1	1	1
faixa1239	399.085	9.622.679	30/08/11	22	Amescla	Fabaceae	<i>Zygia sp.</i>	83,00	9,00	1	3	1
faixa1239	399.083	9.622.681	30/08/11	23	Marupá	Simaroubaceae	<i>Simarouba amara</i>	121,00	20,00	1	1	1

## BANCO DE DADOS CENSO

FAIXA	X	Y	DATA	N	NOME POPULAR	FAMÍLIA	BINÔMIO	CAP (cm)	Hcom (m)	QA	QF	FV
faixa1239	399.085	9.622.685	30/08/11	24	Acapú	Fabaceae	<i>Vouacapoua americana</i>	110,00	8,00	1	3	1
faixa1239	399.080	9.622.683	30/08/11	25	Marupá	Simaroubaceae	<i>Simarouba amara</i>	77,00	14,00	1	2	1
faixa1239	399.076	9.622.680	30/08/11	26	Acapú	Fabaceae	<i>Vouacapoua americana</i>	134,00	25,00	1	1	1
faixa1239	399.075	9.622.694	30/08/11	27	Louro	Lauraceae	<i>Rhodostemonodaphne grandis</i>	100,00	6,00	1	2	1
faixa1239	399.071	9.622.693	30/08/11	28	Envira	Annonaceae	<i>Duguetia flagellaris</i>	78,00	5,00	1	2	1
faixa1239	399.062	9.622.694	30/08/11	29	Abiurana-amarela	Sapotaceae	<i>Pouteria sp.</i>	64,00	3,00	1	3	1
faixa1239	399.058	9.622.684	30/08/11	30	Acapú	Fabaceae	<i>Vouacapoua americana</i>	129,00	11,00	1	2	1
faixa1239	399.058	9.622.683	30/08/11	31	Embaúba-branca	Urticaceae	<i>Cecropia palmata</i>	91,00	4,00	3	2	1
faixa1239	399.057	9.622.685	30/08/11	32	Escova-de-macaco	Malvaceae	<i>Apeiba burchellii</i>	97,00	11,00	1	2	1
faixa1239	399.063	9.622.681	30/08/11	33	Jeniparana	Lecythidaceae	<i>Gustavia augusta</i>	66,00	9,00	1	2	1
faixa1239	399.054	9.622.678	30/08/11	34	Copaíba	Fabaceae	<i>Copaifera martii</i>	210,00	27,00	1	1	1
faixa1239	399.046	9.622.678	30/08/11	35	Jarana	Fabaceae	<i>Indeterminada</i>	80,00	16,00	1	1	1
faixa1239	399.048	9.622.676	30/08/11	36	Louro	Lauraceae	<i>Rhodostemonodaphne grandis</i>	168,00	30,00	1	1	1
faixa1239	399.011	9.622.675	30/08/11	37	Inajá	Arecaceae	<i>Attalea maripa</i>	82,00	10,00	1	1	3
faixa1240	398.977	9.622.637	30/08/11	1	Ingá-vermelho	Fabaceae	<i>Inga alba</i>	107,00	18,00	1	1	1
faixa1240	398.982	9.622.638	30/08/11	2	Muúba	Melastomataceae	<i>Bellucia dichotoma</i>	82,00	20,00	1	1	1
faixa1240	398.980	9.622.635	30/08/11	3	Mutamba	Malvaceae	<i>Guazuma ulmifolia</i>	76,00	3,50	3	2	1
faixa1240	398.982	9.622.633	30/08/11	4	Muúba	Melastomataceae	<i>Bellucia dichotoma</i>	68,00	6,00	1	1	1
faixa1240	398.977	9.622.625	30/08/11	5	Mutamba	Malvaceae	<i>Guazuma ulmifolia</i>	98,00	4,00	1	2	1
faixa1240	398.990	9.622.629	30/08/11	6	Muúba	Melastomataceae	<i>Bellucia dichotoma</i>	90,00	18,00	1	2	1
faixa1240	398.995	9.622.637	30/08/11	7	Louro	Lauraceae	<i>Rhodostemonodaphne grandis</i>	79,00	4,50	1	2	1
faixa1240	398.986	9.622.644	30/08/11	8	Ingá	Fabaceae	<i>Inga sp.</i>	122,00	16,00	1	2	1
faixa1240	398.989	9.622.654	30/08/11	9	Tucum	Arecaceae	<i>Astrocaryum aculeatum</i>	75,00	3,00	1	1	3
faixa1240	399.002	9.622.651	30/08/11	10	Mutamba	Malvaceae	<i>Guazuma ulmifolia</i>	70,00	1,50	3	2	1
faixa1240	399.000	9.622.651	30/08/11	11	Mutamba	Malvaceae	<i>Guazuma ulmifolia</i>	84,00	7,00	1	2	1
faixa1240	399.009	9.622.647	30/08/11	12	Mutamba	Malvaceae	<i>Guazuma ulmifolia</i>	85,00	5,00	1	2	1
faixa1240	399.018	9.622.654	30/08/11	13	Muúba	Melastomataceae	<i>Bellucia dichotoma</i>	90,00	9,00	1	1	1
faixa1240	399.018	9.622.654	30/08/11	14	Mutamba	Malvaceae	<i>Guazuma ulmifolia</i>	72,00	9,00	1	1	1
faixa1240	399.025	9.622.653	30/08/11	15	Marupá	Simaroubaceae	<i>Simarouba amara</i>	79,00	15,00	1	2	1
faixa1240	399.030	9.622.647	30/08/11	16	Mamãozinho	Caricaceae	<i>Jaracatia sp</i>	100,00	9,00	1	1	1
faixa1240	399.031	9.622.644	30/08/11	17	Marupá	Simaroubaceae	<i>Simarouba amara</i>	67,00	10,00	1	1	1
faixa1240	399.030	9.622.644	30/08/11	18	Ingá-liso	Fabaceae	<i>Inga umbratica</i>	87,00	14,00	1	1	1
faixa1240	399.033	9.622.637	30/08/11	19	Mamãozinho	Caricaceae	<i>Jaracatia sp</i>	80,00	8,00	1	1	1
faixa1240	399.035	9.622.633	30/08/11	20	Mamãozinho	Caricaceae	<i>Jaracatia sp</i>	92,00	7,00	1	1	1
faixa1240	399.032	9.622.623	30/08/11	21	Sapucaia	Lecythidaceae	<i>Lecythis pisonis</i>	140,00	30,00	1	1	1

## BANCO DE DADOS CENSO

FAIXA	X	Y	DATA	N	NOME POPULAR	FAMÍLIA	BINÔMIO	CAP (cm)	Hcom (m)	QA	QF	FV
faixa1240	399.042	9.622.646	30/08/11	22	Mutamba	Malvaceae	<i>Guazuma ulmifolia</i>	82,00	10,00	1	2	1
faixa1240	399.045	9.622.649	30/08/11	23	Tucum	Arecaceae	<i>Astrocaryum aculeatum</i>	72,00	9,00	1	1	3
faixa1240	399.048	9.622.650	30/08/11	24	Mutamba	Malvaceae	<i>Guazuma ulmifolia</i>	70,00	4,00	1	2	1
faixa1240	399.050	9.622.641	30/08/11	25	Mutamba	Malvaceae	<i>Guazuma ulmifolia</i>	87,00	16,00	1	2	1
faixa1240	399.042	9.622.635	30/08/11	26	Mamãozinho	Caricaceae	<i>Jaracatia sp</i>	137,00	4,00	1	3	1
faixa1240	399.038	9.622.653	30/08/11	27	Mamãozinho	Caricaceae	<i>Jaracatia sp</i>	126,00	13,00	1	1	1
faixa1240	399.035	9.622.651	30/08/11	28	Mamãozinho	Caricaceae	<i>Jaracatia sp</i>	98,00	15,00	1	1	1
faixa1240	399.044	9.622.664	30/08/11	29	Ingá-liso	Fabaceae	<i>Inga umbratica</i>	70,00	9,00	1	2	1
faixa1240	399.068	9.622.663	30/08/11	30	Melancieiro	Fabaceae	<i>Alexa grandiflora</i>	97,00	14,00	1	1	1
faixa1240	399.067	9.622.664	30/08/11	31	Currupicha	Lecythidaceae	<i>Cariniana sp.</i>	122,00	20,00	1	1	1
faixa1240	399.091	9.622.666	30/08/11	32	Louro	Lauraceae	<i>Rhodostemonodaphne grandis</i>	72,00	3,00	1	2	1
faixa1240	399.093	9.622.659	30/08/11	33	Bacaba	Arecaceae	<i>Oenocarpus bacaba</i>	68,00	3,00	1	1	3
faixa1240	399.105	9.622.661	30/08/11	34	Pajeú	Polygonaceae	<i>Coccoloba latifolia</i>	77,00	9,00	1	2	1
faixa1240	399.105	9.622.663	30/08/11	35	Tachi	Fabaceae	<i>Sclerolobium albiflorum</i>	91,00	8,00	1	2	1
faixa1240	399.104	9.622.664	30/08/11	36	João-mole	Nyctaginaceae	<i>Guapira venosa</i>	93,00	1,50	3	2	1
faixa1240	399.108	9.622.660	30/08/11	37	Ingá	Fabaceae	<i>Inga sp.</i>	67,00	7,00	1	2	1
faixa1240	399.115	9.622.660	30/08/11	38	Marupá	Simaroubaceae	<i>Simarouba amara</i>	128,00	25,00	1	1	1
faixa1240	399.127	9.622.661	30/08/11	39	Inajá	Arecaceae	<i>Attalea maripa</i>	93,00	10,00	1	1	3
faixa1240	399.126	9.622.658	30/08/11	40	Louro	Lauraceae	<i>Rhodostemonodaphne grandis</i>	103,00	5,00	1	2	1
faixa1240	399.128	9.622.651	30/08/11	41	Louro	Lauraceae	<i>Rhodostemonodaphne grandis</i>	83,00	16,00	1	2	1
faixa1240	399.124	9.622.643	30/08/11	42	Inajá	Arecaceae	<i>Attalea maripa</i>	81,00	10,00	1	1	3
faixa1240	399.134	9.622.644	30/08/11	43	Cuiarana	Combretaceae	<i>Buchenavia grandis</i>	64,00	9,00	1	2	1
faixa1240	399.135	9.622.644	30/08/11	44	Macucu-vermelho	Chrysobalanaceae	<i>Licania heteromorpha</i>	126,00	25,00	1	2	1
faixa1240	399.141	9.622.638	30/08/11	45	Louro	Lauraceae	<i>Rhodostemonodaphne grandis</i>	88,00	20,00	1	2	1
faixa1240	399.138	9.622.657	30/08/11	46	Louro	Lauraceae	<i>Rhodostemonodaphne grandis</i>	109,00	11,00	1	2	1
faixa1245	398.909	9.622.353	30/08/11	1	Virola	Myristicaceae	<i>Virola albidiflora</i>	70,00	5,00	2	1	1
faixa1245	398.914	9.622.347	30/08/11	2	Pará-pará	Bignoniaceae	<i>Jacaranda copaia</i>	112,00	12,00	1	1	1
faixa1245	398.913	9.622.349	30/08/11	3	Pará-pará	Bignoniaceae	<i>Jacaranda copaia</i>	71,00	10,00	1	1	1
faixa1245	398.918	9.622.348	30/08/11	4	Pará-pará	Bignoniaceae	<i>Jacaranda copaia</i>	96,00	15,00	1	1	1
faixa1245	398.917	9.622.350	30/08/11	5	Embaúba	Urticaceae	<i>Cecropia obtusa</i>	81,00	10,00	1	1	1
faixa1245	398.926	9.622.351	30/08/11	6	Pará-pará	Bignoniaceae	<i>Jacaranda copaia</i>	97,00	12,00	1	1	1
faixa1245	398.922	9.622.351	30/08/11	7	Pará-pará	Bignoniaceae	<i>Jacaranda copaia</i>	87,00	10,00	1	1	1
faixa1245	398.932	9.622.344	30/08/11	8	Mororó-branco	Fabaceae	<i>Bauhinia sp.</i>	77,00	5,00	1	1	1
faixa1245	398.942	9.622.336	30/08/11	9	Breu	Burseraceae	<i>Protium sp.</i>	69,00	4,00	1	1	1
faixa1245	398.942	9.622.336	30/08/11	10	Ingá 4	Fabaceae	<i>Inga falcistipula</i>	69,00	4,00	1	1	1

## BANCO DE DADOS CENSO

FAIXA	X	Y	DATA	N	NOME POPULAR	FAMÍLIA	BINÔMIO	CAP (cm)	Hcom (m)	QA	QF	FV
faixa1245	398.938	9.622.337	30/08/11	11	Embaúba	Urticaceae	<i>Cecropia obtusa</i>	65,00	8,00	1	1	1
faixa1245	398.938	9.622.339	30/08/11	12	Ingá	Fabaceae	<i>Inga sp.</i>	84,00	12,00	1	1	1
faixa1245	398.928	9.622.329	30/08/11	13	Pará-pará	Bignoniaceae	<i>Jacaranda copaia</i>	75,00	9,00	1	1	1
faixa1245	398.964	9.622.333	30/08/11	14	Ingá 4	Fabaceae	<i>Inga falcistipula</i>	67,00	5,00	1	1	1
faixa1245	398.960	9.622.349	30/08/11	15	Ingá 4	Fabaceae	<i>Inga falcistipula</i>	80,00	4,00	1	1	1
faixa1245	398.955	9.622.356	30/08/11	16	Pará-pará	Bignoniaceae	<i>Jacaranda copaia</i>	81,00	10,00	1	1	1
faixa1245	398.951	9.622.350	30/08/11	17	Pará-pará	Bignoniaceae	<i>Jacaranda copaia</i>	125,00	15,00	1	1	1
faixa1245	398.949	9.622.355	30/08/11	18	Breu	Burseraceae	<i>Protium sp.</i>	76,00	10,00	1	1	1
faixa1245	398.941	9.622.362	30/08/11	19	Pará-pará	Bignoniaceae	<i>Jacaranda copaia</i>	89,00	12,00	1	1	1
faixa1245	398.937	9.622.369	30/08/11	20	Morototó	Araliaceae	<i>Schefflera morototoni</i>	81,00	10,00	1	1	1
faixa1245	398.946	9.622.377	30/08/11	21	Breu	Burseraceae	<i>Protium sp.</i>	69,00	6,00	1	1	1
faixa1245	398.947	9.622.367	30/08/11	22	Pará-pará	Bignoniaceae	<i>Jacaranda copaia</i>	94,00	8,00	1	1	1
faixa1245	398.948	9.622.368	30/08/11	23	Pará-pará	Bignoniaceae	<i>Jacaranda copaia</i>	69,00	6,00	1	1	1
faixa1245	398.951	9.622.366	30/08/11	24	Ingá 4	Fabaceae	<i>Inga falcistipula</i>	66,00	8,00	1	1	1
faixa1245	398.952	9.622.366	30/08/11	25	Ingá 4	Fabaceae	<i>Inga falcistipula</i>	76,00	2,00	1	1	1
faixa1245	398.958	9.622.367	30/08/11	26	Pente-de-macaco	Malvaceae	<i>Apeiba tibourbou</i>	68,00	5,00	1	1	1
faixa1245	398.956	9.622.368	30/08/11	27	Embaúba	Urticaceae	<i>Cecropia obtusa</i>	68,00	10,00	1	1	1
faixa1245	398.971	9.622.360	30/08/11	28	Jambre	Indeterminada	<i>Indeterminada</i>	72,00	8,00	1	1	1
faixa1245	398.962	9.622.353	30/08/11	29	Ingá 4	Fabaceae	<i>Inga falcistipula</i>	99,00	10,00	1	1	1
faixa1245	398.965	9.622.351	30/08/11	30	Ingá 4	Fabaceae	<i>Inga falcistipula</i>	65,00	6,00	1	1	1
faixa1245	398.971	9.622.348	30/08/11	31	Ingá 4	Fabaceae	<i>Inga falcistipula</i>	77,00	7,00	1	1	1
faixa1245	398.979	9.622.351	30/08/11	32	Breu	Burseraceae	<i>Protium sp.</i>	80,00	5,00	1	1	1
faixa1245	398.981	9.622.355	30/08/11	33	Pente-de-macaco	Malvaceae	<i>Apeiba tibourbou</i>	71,00	4,00	1	1	1
faixa1245	398.978	9.622.360	30/08/11	34	Tatajuba	Moraceae	<i>Brosimum guianense</i>	70,00	6,00	1	1	1
faixa1245	398.789	9.622.363	30/08/11	35	Ingá 4	Fabaceae	<i>Inga falcistipula</i>	114,00	8,00	1	1	1
faixa1245	398.980	9.622.363	30/08/11	36	Mororó-branco	Fabaceae	<i>Bauhinia sp.</i>	65,00	5,00	1	1	1
faixa1245	398.979	9.622.364	30/08/11	37	Ingá 4	Fabaceae	<i>Inga falcistipula</i>	67,00	4,00	2	1	1
faixa1245	398.989	9.622.360	30/08/11	38	Embaúba	Urticaceae	<i>Cecropia obtusa</i>	66,00	10,00	1	1	1
faixa1245	398.990	9.622.360	30/08/11	39	Lacre	Hypericaceae	<i>Vismia sp.</i>	77,00	6,00	1	1	1
faixa1245	398.995	9.622.361	30/08/11	40	Pará-pará	Bignoniaceae	<i>Jacaranda copaia</i>	109,00	15,00	1	1	1
faixa1245	399.004	9.622.354	30/08/11	41	Favinha	Fabaceae	<i>Pithecellobium niopoides</i>	70,00	8,00	1	1	1
faixa1245	398.998	9.622.365	30/08/11	42	Pajeú	Polygonaceae	<i>Coccoloba latifolia</i>	74,00	8,00	1	1	1
faixa1245	399.010	9.622.359	30/08/11	43	Inajá	Arecaceae	<i>Attalea maripa</i>	99,00	3,00	1	1	3
faixa1245	399.015	9.622.361	30/08/11	44	Burra-leiteira	Euphorbiaceae	<i>Sapium marmieri</i>	71,00	9,00	1	1	1
faixa1245	399.016	9.622.360	30/08/11	45	Ingá 4	Fabaceae	<i>Inga falcistipula</i>	109,00	7,00	1	3	1

## BANCO DE DADOS CENSO

FAIXA	X	Y	DATA	N	NOME POPULAR	FAMÍLIA	BINÔMIO	CAP (cm)	Hcom (m)	QA	QF	FV
faixa1245	399.023	9.622.346	30/08/11	46	Pajeú	Polygonaceae	<i>Coccoloba latifolia</i>	96,00	7,00	1	1	1
faixa1245	399.030	9.622.349	30/08/11	47	Ingá 4	Fabaceae	<i>Inga falcistipula</i>	74,00	8,00	1	1	1
faixa1245	399.031	9.622.336	30/08/11	48	Pajeú	Polygonaceae	<i>Coccoloba latifolia</i>	88,00	6,00	1	1	1
faixa1245	399.033	9.622.332	30/08/11	49	Ingá 4	Fabaceae	<i>Inga falcistipula</i>	111,00	13,00	1	1	1
faixa1245	399.031	9.622.334	30/08/11	50	Ingá 4	Fabaceae	<i>Inga falcistipula</i>	110,00	10,00	1	1	1
faixa1245	399.033	9.622.334	30/08/11	51	Fava	Fabaceae	<i>Albizia corymbosa</i>	78,00	5,00	1	1	1
faixa1245	399.036	9.622.336	30/08/11	52	Pará-pará	Bignoniaceae	<i>Jacaranda copaia</i>	86,00	15,00	1	1	1
faixa1245	399.041	9.622.333	30/08/11	53	Ingá 4	Fabaceae	<i>Inga falcistipula</i>	111,00	8,00	1	1	1
faixa1245	399.048	9.622.343	30/08/11	54	Embaúba	Urticaceae	<i>Cecropia obtusa</i>	84,00	12,00	1	1	1
faixa1245	399.048	9.622.344	30/08/11	55	Burra-leiteira	Euphorbiaceae	<i>Sapium marmieri</i>	84,00	5,00	1	1	1
faixa1245	399.053	9.622.342	30/08/11	56	Pará-pará	Bignoniaceae	<i>Jacaranda copaia</i>	70,00	15,00	1	1	1
faixa1245	399.054	9.622.339	30/08/11	57	Louro	Lauraceae	<i>Rhodostemonodaphne grandis</i>	77,00	10,00	1	1	1
faixa1245	399.056	9.622.339	30/08/11	58	Pindaíba-preta	Annonaceae	<i>Duguetia sp.</i>	65,00	13,00	1	1	1
faixa1245	399.059	9.622.344	30/08/11	59	Ingá 4	Fabaceae	<i>Inga falcistipula</i>	88,00	2,00	2	1	1
faixa1245	399.061	9.622.347	30/08/11	60	Lacre	Hypericaceae	<i>Vismia sp.</i>	68,00	5,00	1	1	1
faixa1245	399.080	9.622.347	30/08/11	61	Pará-pará	Bignoniaceae	<i>Jacaranda copaia</i>	139,00	9,00	1	1	1
faixa1245	399.283	9.622.366	30/08/11	62	Taperebá	Anacardiaceae	<i>Spondias mombin</i>	125,00	5,00	1	1	1
faixa1245	399.304	9.622.359	30/08/11	63	Taperebá	Anacardiaceae	<i>Spondias mombin</i>	180,00	3,00	1	2	1
faixa1245	399.317	9.622.349	30/08/11	64	Embaúba	Urticaceae	<i>Cecropia obtusa</i>	69,00	8,00	1	1	1
faixa1245	399.315	9.622.346	30/08/11	65	Taperebá	Anacardiaceae	<i>Spondias mombin</i>	86,00	4,00	1	1	1
faixa1245	399.342	9.622.331	30/08/11	66	Piranheira	Picrodendraceae	<i>Piranhea trifoliata</i>	125,00	7,00	1	1	1
faixa1245	399.344	9.622.333	30/08/11	67	Piranheira	Picrodendraceae	<i>Piranhea trifoliata</i>	120,00	6,00	1	2	1
faixa1245	399.348	9.622.333	30/08/11	68	Louro	Lauraceae	<i>Rhodostemonodaphne grandis</i>	67,00	8,00	1	1	1
faixa1245	399.349	9.622.332	30/08/11	69	Piranheira	Picrodendraceae	<i>Piranhea trifoliata</i>	122,00	10,00	1	1	1
faixa1245	399.353	9.622.334	30/08/11	70	Piranheira	Picrodendraceae	<i>Piranhea trifoliata</i>	91,00	8,00	1	1	1
faixa1245	399.353	9.622.333	30/08/11	71	Espinheiro	Fabaceae	<i>Indeterminada</i>	67,00	2,00	1	2	1
faixa1245	399.351	9.622.329	30/08/11	72	Louro	Lauraceae	<i>Rhodostemonodaphne grandis</i>	73,00	8,00	1	1	1
faixa1245	399.358	9.622.332	30/08/11	73	Piranheira	Picrodendraceae	<i>Piranhea trifoliata</i>	125,00	6,00	1	3	1
faixa1245	399.387	9.622.344	30/08/11	74	Piranheira	Picrodendraceae	<i>Piranhea trifoliata</i>	126,00	10,00	1	1	1
faixa1245	399.390	9.622.343	30/08/11	75	Louro	Lauraceae	<i>Rhodostemonodaphne grandis</i>	86,00	6,00	1	1	1
faixa1245	399.728	9.622.374	30/08/11	76	Taperebá	Anacardiaceae	<i>Spondias mombin</i>	75,00	3,00	1	1	1
faixa1245	399.747	9.622.372	30/08/11	77	Taperebá	Anacardiaceae	<i>Spondias mombin</i>	67,00	3,00	1	1	1
faixa1247	398.964	9.622.279	30/08/11	1	Louro	Lauraceae	<i>Rhodostemonodaphne grandis</i>	70,00	5,00	1	1	1
faixa1247	398.986	9.622.272	30/08/11	2	Amapá	Moraceae	<i>Brosimum sp.</i>	105,00	8,00	1	1	1
faixa1247	398.987	9.622.274	30/08/11	3	Mirindiba	Combretaceae	<i>Indeterminada</i>	67,00	6,00	1	1	1

## BANCO DE DADOS CENSO

FAIXA	X	Y	DATA	N	NOME POPULAR	FAMÍLIA	BINÔMIO	CAP (cm)	Hcom (m)	QA	QF	FV
faixa1247	398.996	9.622.236	30/08/11	4	Taperebá	Anacardiaceae	<i>Spondias mombin</i>	85,00	5,00	1	1	1
faixa1247	399.182	9.622.228	30/08/11	5	Canela-de-jacamim	Marantaceae	<i>Ischnosiphon gracilis</i>	80,00	4,00	1	1	2
faixa1247	399.185	9.622.232	30/08/11	6	Abiu	Sapotaceae	<i>Pouteria filipes</i>	80,00	3,00	2	2	1
faixa1247	399.185	9.622.235	30/08/11	7	Angelim-amargoso	Fabaceae	<i>Andira anthelmia</i>	103,00	6,00	1	1	1
faixa1247	399.281	9.622.249	30/08/11	8	Embaúba	Urticaceae	<i>Cecropia obtusa</i>	63,00	6,00	1	1	1
faixa1247	399.282	9.622.256	30/08/11	9	Angelim-amargoso	Fabaceae	<i>Andira anthelmia</i>	65,00	5,00	2	1	1
faixa1247	399.286	9.622.256	30/08/11	10	Envira	Annonaceae	<i>Duguetia flagellaris</i>	90,00	6,00	1	1	1
faixa1247	399.275	9.622.264	30/08/11	11	Fava-de-paca	Fabaceae	<i>Stryphnodendron guianense</i>	100,00	6,00	1	1	1
faixa1247	399.284	9.622.263	30/08/11	12	Jutai-mirim	Fabaceae	<i>Hymenaea parvifolia</i>	95,00	4,40	1	1	1
faixa1247	399.313	9.622.261	30/08/11	13	Inajai	Arecaceae	<i>Syagrus coccoides</i>	83,00	7,00	1	1	3
faixa1247	399.309	9.622.258	30/08/11	14	Urucuri	Arecaceae	<i>Attalea phalerata</i>	142,00	5,00	1	2	3
faixa1247	399.310	9.622.271	30/08/11	15	Angelim-amargoso	Fabaceae	<i>Andira anthelmia</i>	100,00	6,00	1	1	1
faixa1247	399.321	9.622.258	30/08/11	16	Fava-de-paca	Fabaceae	<i>Stryphnodendron guianense</i>	165,00	6,00	1	3	1
faixa1247	399.329	9.622.254	30/08/11	17	Embaúba-branca	Urticaceae	<i>Cecropia palmata</i>	73,00	7,00	1	1	1
faixa1247	399.309	9.622.278	30/08/11	18	Angelim-amargoso	Fabaceae	<i>Andira anthelmia</i>	72,00	6,00	1	1	1
faixa1247	399.590	9.622.231	30/08/11	19	Mutamba	Malvaceae	<i>Guazuma ulmifolia</i>	75,00	6,00	1	1	1
faixa1247	399.604	9.622.232	30/08/11	20	Sumaúma	Malvaceae	<i>Ceiba pentandra</i>	100,00	9,00	1	1	1
faixa1247	399.614	9.622.239	30/08/11	21	Fava-de-paca	Fabaceae	<i>Stryphnodendron guianense</i>	80,00	8,00	1	1	1
faixa1247	399.631	9.622.246	30/08/11	22	Fava-de-paca	Fabaceae	<i>Stryphnodendron guianense</i>	85,00	4,00	1	1	1
faixa1247	399.625	9.622.243	30/08/11	23	Fava-de-paca	Fabaceae	<i>Stryphnodendron guianense</i>	88,00	5,00	1	1	1
faixa1247	399.636	9.622.252	30/08/11	24	Fava-de-paca	Fabaceae	<i>Stryphnodendron guianense</i>	73,00	7,00	1	1	1
faixa1247	399.624	9.622.236	30/08/11	25	Melancieiro	Fabaceae	<i>Alexa grandiflora</i>	75,00	8,00	1	1	1
faixa1247	399.633	9.622.231	30/08/11	26	Melancieiro	Fabaceae	<i>Alexa grandiflora</i>	74,00	10,00	1	1	1
faixa1247	399.637	9.622.233	30/08/11	27	Ingá-cipó	Fabaceae	<i>Inga edulis</i>	75,00	8,00	1	1	1
faixa1247	399.640	9.622.234	30/08/11	28	Melancieiro	Fabaceae	<i>Alexa grandiflora</i>	340,00	20,00	1	1	1
faixa1247	399.643	9.622.241	30/08/11	29	Mirindiba	Combretaceae	<i>Indeterminada</i>	70,00	3,70	2	1	1
faixa1247	399.643	9.622.241	30/08/11	30	Mirindiba	Combretaceae	<i>Indeterminada</i>	95,00	5,00	1	1	1
faixa1247	399.654	9.622.245	30/08/11	31	Mutamba	Malvaceae	<i>Guazuma ulmifolia</i>	65,00	4,00	1	1	1
faixa1247	399.672	9.622.255	30/08/11	32	Mutamba	Malvaceae	<i>Guazuma ulmifolia</i>	65,00	3,00	1	1	1
faixa1247	399.697	9.622.264	30/08/11	33	Taperebá	Anacardiaceae	<i>Spondias mombin</i>	67,00	3,00	2	1	1
faixa1247	399.697	9.622.264	30/08/11	34	Taperebá	Anacardiaceae	<i>Spondias mombin</i>	67,00	3,50	2	1	1
faixa1247	399.697	9.622.264	30/08/11	35	Taperebá	Anacardiaceae	<i>Spondias mombin</i>	78,00	4,00	2	1	1
faixa1247	399.709	9.622.254	30/08/11	36	Cupiúba	Celastraceae	<i>Goupia glabra</i>	423,00	18,00	1	1	1
faixa1247	399.742	9.622.257	30/08/11	37	Bacaba	Arecaceae	<i>Oenocarpus bacaba</i>	90,00	15,00	1	1	3
faixa1247	399.739	9.622.255	30/08/11	38	Sumaúma	Malvaceae	<i>Ceiba pentandra</i>	67,00	7,00	1	1	1



## BANCO DE DADOS CENSO

FAIXA	X	Y	DATA	N	NOME POPULAR	FAMÍLIA	BINÔMIO	CAP (cm)	Hcom (m)	QA	QF	FV
faixa1247	399.736	9.622.257	30/08/11	39	Ingá	Fabaceae	<i>Inga sp.</i>	72,00	3,00	1	3	1
faixa1247	399.728	9.622.245	30/08/11	40	Melancieiro	Fabaceae	<i>Alexa grandiflora</i>	200,00	18,00	1	1	1
faixa1247	399.727	9.622.245	30/08/11	41	Jarana	Fabaceae	<i>Indeterminada</i>	145,00	13,00	1	1	1
faixa1247	399.742	9.622.250	30/08/11	42	Envira-preta-folha-peluda	Annonaceae	<i>Guatteria villosissima</i>	84,00	12,00	1	1	1
faixa1247	399.725	9.622.252	30/08/11	43	Macucu-vermelho	Chrysobalanaceae	<i>Licania heteromorpha</i>	73,00	4,00	1	1	1
faixa1247	399.732	9.622.245	30/08/11	44	Pau-vermelho	Olacaceae	<i>Chaunochiton kappleri</i>	65,00	8,00	1	1	1
faixa1249	399.355	9.622.135	30/08/11	1	Lacre-branco	Hypericaceae	<i>Vismia cayennensis var. sessilifo</i>	83,00	6,00	1	1	1
faixa1249	399.353	9.622.137	30/08/11	2	Pau-pretinho	Euphorbiaceae	<i>Dodecastigma amazonicum</i>	78,00	4,00	2	1	1
faixa1249	399.269	9.622.135	30/08/11	3	Manga	Anacardiaceae	<i>Mangifera indica</i>	250,00	3,00	3	1	1
faixa1249	399.243	9.622.133	30/08/11	4	Cacau	Malvaceae	<i>Theobroma cacao</i>	65,00	2,00	1	1	1
faixa1249	399.238	9.622.134	30/08/11	5	Cacau	Malvaceae	<i>Theobroma cacao</i>	70,00	1,80	3	1	1
faixa1249	399.243	9.622.140	30/08/11	6	Jaca	Annonaceae	<i>Annona muricata</i>	137,00	6,00	1	1	1
faixa1249	399.244	9.622.139	30/08/11	7	Jaca	Annonaceae	<i>Annona muricata</i>	116,00	3,00	2	1	1
faixa1249	399.244	9.622.139	30/08/11	8	Jaca	Annonaceae	<i>Annona muricata</i>	125,00	5,00	2	1	1
faixa1249	399.231	9.622.143	30/08/11	9	Manga	Anacardiaceae	<i>Mangifera indica</i>	180,00	2,50	3	1	1
faixa1249	399.228	9.622.140	30/08/11	10	Manga	Anacardiaceae	<i>Mangifera indica</i>	189,00	3,00	3	1	1
faixa1249	399.226	9.622.145	30/08/11	11	Cacau	Malvaceae	<i>Theobroma cacao</i>	87,00	1,80	3	1	1
faixa1249	399.226	9.622.150	30/08/11	12	Manga	Anacardiaceae	<i>Mangifera indica</i>	115,00	5,00	1	1	1
faixa1249	399.212	9.622.133	30/08/11	13	Jaca	Annonaceae	<i>Annona muricata</i>	110,00	2,00	2	1	1
faixa1249	399.212	9.622.133	30/08/11	14	Jaca	Annonaceae	<i>Annona muricata</i>	90,00	2,00	2	1	1
faixa1249	399.189	9.622.147	30/08/11	15	Taperebá	Anacardiaceae	<i>Spondias mombin</i>	201,00	5,00	3	1	1
faixa1249	399.175	9.622.140	30/08/11	16	Taperebá	Anacardiaceae	<i>Spondias mombin</i>	185,00	6,00	3	1	1
faixa1249	399.166	9.622.138	30/08/11	17	Muiratinga-folha-aspera	Moraceae	<i>Helicostylis scabra</i>	90,00	2,00	2	4	1
faixa1249	399.147	9.622.135	30/08/11	18	Orelha-de-macaco	Fabaceae	<i>Enterolobium contortisiliquum</i>	95,00	3,00	2	1	1
faixa1249	399.147	9.622.135	30/08/11	19	Orelha-de-macaco	Fabaceae	<i>Enterolobium contortisiliquum</i>	83,00	2,50	2	1	1
faixa1249	399.147	9.622.135	30/08/11	20	Orelha-de-macaco	Fabaceae	<i>Enterolobium contortisiliquum</i>	75,00	4,00	2	1	1
faixa1249	399.131	9.622.135	30/08/11	21	Angelim-amargoso	Fabaceae	<i>Andira anthelmia</i>	74,00	4,00	1	3	1
faixa1249	399.142	9.622.141	30/08/11	22	Ingá-bravo	Fabaceae	<i>Inga fagifolia</i>	74,00	6,00	3	1	1
faixa1249	399.141	9.622.143	30/08/11	23	Angelim-amargoso	Fabaceae	<i>Andira anthelmia</i>	95,00	4,00	1	1	1
faixa1249	399.043	9.622.130	30/08/11	24	Angelim-amargoso	Fabaceae	<i>Andira anthelmia</i>	75,00	3,00	3	1	1
faixa1249	399.041	9.622.125	30/08/11	25	Angelim-amargoso	Fabaceae	<i>Andira anthelmia</i>	88,00	6,00	1	1	1
faixa1249	399.012	9.622.160	30/08/11	26	Taperebá	Anacardiaceae	<i>Spondias mombin</i>	176,00	5,00	3	1	1
faixa1249	398.961	9.622.154	30/08/11	27	Muratinga	Moraceae	<i>Maquira calophylla</i>	74,00	3,00	2	1	1
faixa1249	398.960	9.622.161	30/08/11	28	Jeniparana	Lecythidaceae	<i>Gustavia augusta</i>	100,00	6,00	3	1	1
faixa1249	398.949	9.622.159	30/08/11	29	Jeniparana	Lecythidaceae	<i>Gustavia augusta</i>	80,00	6,00	1	1	1

## BANCO DE DADOS CENSO

FAIXA	X	Y	DATA	N	NOME POPULAR	FAMÍLIA	BINÔMIO	CAP (cm)	Hcom (m)	QA	QF	FV
faixa1249	398.951	9.622.162	30/08/11	30	Embaúba-vermelha	Urticaceae	<i>Cecropia distachya</i>	125,00	5,00	3	1	1
faixa1249	398.934	9.622.170	30/08/11	31	Piranheira	Picrodendraceae	<i>Piranhea trifoliata</i>	67,00	3,00	3	1	1
faixa1251	398.983	9.622.063	30/08/11	1	Culhão-de-bode	Fabaceae	<i>Swartzia flaemingii</i>	90,00	5,00	1	1	1
faixa1251	398.986	9.622.065	30/08/11	2	Angelim-amargoso	Fabaceae	<i>Andira anthemlia</i>	120,00	10,00	1	2	1
faixa1251	398.988	9.622.069	30/08/11	3	Ingá	Fabaceae	<i>Inga sp.</i>	90,00	4,00	3	1	1
faixa1251	398.999	9.622.063	30/08/11	4	Ingá-vermelho	Fabaceae	<i>Inga alba</i>	73,00	4,00	1	1	1
faixa1251	399.001	9.622.063	30/08/11	5	Andirobarana	Meliaceae	<i>Guarea kunthiana</i>	90,00	10,00	2	1	1
faixa1251	399.001	9.622.063	30/08/11	6	Andirobarana	Meliaceae	<i>Guarea kunthiana</i>	95,00	10,00	2	1	1
faixa1251	399.006	9.622.062	30/08/11	7	Piranheira	Picrodendraceae	<i>Piranhea trifoliata</i>	95,00	7,00	1	1	1
faixa1251	399.006	9.622.063	30/08/11	8	Angelim-amargoso	Fabaceae	<i>Andira anthemlia</i>	76,00	5,00	3	1	1
faixa1251	399.007	9.622.063	30/08/11	9	Piranheira	Picrodendraceae	<i>Piranhea trifoliata</i>	93,00	7,00	1	1	1
faixa1251	399.040	9.622.062	30/08/11	10	Andirobarana	Meliaceae	<i>Guarea kunthiana</i>	94,00	12,00	1	1	1
faixa1251	399.076	9.622.061	30/08/11	11	Taperebá	Anacardiaceae	<i>Spondias mombin</i>	98,00	7,00	1	1	1
faixa1251	399.240	9.622.055	30/08/11	12	Envira-preta-folha-peluda	Annonaceae	<i>Guatteria villosissima</i>	80,00	5,00	3	1	1
faixa1251	399.268	9.622.061	30/08/11	13	Pau-pretinho	Euphorbiaceae	<i>Dodecastigma amazonicum</i>	70,00	9,00	2	1	1
faixa1251	399.268	9.622.061	30/08/11	14	Pau-pretinho	Euphorbiaceae	<i>Dodecastigma amazonicum</i>	70,00	5,00	2	1	1
faixa1251	399.270	9.622.060	30/08/11	15	Sucupira	Fabaceae	<i>Senna silvestris</i>	80,00	5,00	2	1	1
faixa1252	399.155	9.622.005	30/08/11	1	Ipê	Bignoniaceae	<i>Tabebuia sp.</i>	89,00	8,00	1	1	1
faixa1252	399.137	9.621.998	30/08/11	2	Paricá	Fabaceae	<i>Schizolobium amazonicum</i>	200,00	8,00	1	1	1
faixa1252	399.112	9.621.992	30/08/11	3	Inajá	Arecaceae	<i>Attalea maripa</i>	76,00	2,00	1	2	3
faixa1252	398.986	9.621.991	30/08/11	4	Angelim-amargoso	Fabaceae	<i>Andira anthemlia</i>	160,00	5,00	3	1	1
faixa1252	398.982	9.621.986	30/08/11	5	Piranheira	Picrodendraceae	<i>Piranhea trifoliata</i>	81,00	5,00	1	1	1
faixa1252	398.979	9.621.991	30/08/11	6	Piranheira	Picrodendraceae	<i>Piranhea trifoliata</i>	82,00	4,00	3	1	1
faixa1252	398.977	9.621.990	30/08/11	7	Murici	Malpighiaceae	<i>Byrsonima aerugo</i>	68,00	4,00	2	1	1
faixa1253	398.960	9.621.997	30/08/11	1	Pajeú	Polygonaceae	<i>Coccoloba latifolia</i>	70,00	3,50	2	1	1
faixa1253	398.967	9.621.994	30/08/11	2	Pajeú	Polygonaceae	<i>Coccoloba latifolia</i>	72,00	3,00	2	1	1
faixa1253	398.972	9.621.997	30/08/11	3	Pajeú	Polygonaceae	<i>Coccoloba latifolia</i>	70,00	4,50	2	1	1
faixa1253	398.970	9.621.998	30/08/11	4	Pajeú	Polygonaceae	<i>Coccoloba latifolia</i>	68,00	4,00	2	1	1
faixa1253	398.979	9.621.990	30/08/11	5	Embaúba-branca	Urticaceae	<i>Cecropia palmata</i>	77,00	8,00	3	1	1
faixa1253	398.983	9.621.993	30/08/11	6	Embaúba-branca	Urticaceae	<i>Cecropia palmata</i>	127,00	7,50	3	1	1
faixa1253	398.982	9.621.991	30/08/11	7	Embaúba-branca	Urticaceae	<i>Cecropia palmata</i>	63,00	6,00	1	1	1
faixa1253	399.014	9.622.000	30/08/11	8	Arapari	Fabaceae	<i>Macrolobium acaciaefolium</i>	111,00	4,50	3	1	1
faixa1253	399.007	9.621.997	30/08/11	9	Arapari	Fabaceae	<i>Macrolobium acaciaefolium</i>	98,00	5,50	1	1	1
faixa1253	399.018	9.622.002	30/08/11	10	Embaúba-branca	Urticaceae	<i>Cecropia palmata</i>	72,00	7,50	1	1	1
faixa1253	399.025	9.621.997	30/08/11	11	Arapari	Fabaceae	<i>Macrolobium acaciaefolium</i>	80,00	4,50	3	1	1

## BANCO DE DADOS CENSO

FAIXA	X	Y	DATA	N	NOME POPULAR	FAMÍLIA	BINÔMIO	CAP (cm)	Hcom (m)	QA	QF	FV
faixa1253	399.025	9.621.996	30/08/11	12	Freijó-branco	Boraginaceae	<i>Cordia scabrifolia</i>	83,00	5,00	1	2	1
faixa1253	399.061	9.621.997	30/08/11	13	Pajeú-folha-grande	Polygonaceae	<i>Coccoloba mollis</i>	104,00	12,00	2	1	1
faixa1253	399.064	9.622.002	30/08/11	14	Pajeú-folha-grande	Polygonaceae	<i>Coccoloba mollis</i>	62,00	7,00	2	1	1
faixa1253	399.076	9.622.005	30/08/11	15	Angico-branco	Fabaceae	<i>Anadenanthera peregrina</i>	120,00	2,00	3	1	1
faixa1253	399.079	9.622.003	30/08/11	16	Angico-branco	Fabaceae	<i>Anadenanthera peregrina</i>	124,00	3,50	3	1	1
faixa1253	399.097	9.621.995	30/08/11	17	Taperebá	Anacardiaceae	<i>Spondias mombin</i>	95,00	7,00	1	1	1
faixa1253	399.107	9.621.978	30/08/11	18	Canafístula	Fabaceae	<i>Senna sp. 2</i>	75,00	5,00	1	2	1
faixa1253	399.117	9.621.976	30/08/11	19	Coroncha	Chrysobalanaceae	<i>Indeterminada</i>	72,00	3,00	2	2	1
faixa1253	399.117	9.621.976	30/08/11	20	Coroncha	Chrysobalanaceae	<i>Indeterminada</i>	62,00	3,00	2	2	1
faixa1253	399.129	9.621.974	30/08/11	21	Moreira	Moraceae	<i>Chlorophora tinctoria</i>	83,00	5,00	1	1	1
faixa1253	399.258	9.621.984	30/08/11	22	Taperebá	Anacardiaceae	<i>Spondias mombin</i>	63,00	3,00	1	2	1
faixa1253	399.257	9.621.978	30/08/11	23	Moreira	Moraceae	<i>Chlorophora tinctoria</i>	86,00	3,50	2	2	1
faixa1253	399.260	9.621.970	30/08/11	24	Canafístula	Fabaceae	<i>Senna sp. 2</i>	83,00	7,00	1	1	1
faixa1253	399.272	9.621.968	30/08/11	25	Canafístula	Fabaceae	<i>Senna sp. 2</i>	68,00	5,00	1	1	1
faixa1253	399.290	9.621.985	30/08/11	26	Moreira	Moraceae	<i>Chlorophora tinctoria</i>	73,00	3,00	1	2	1
faixa1254	399.274	9.621.936	30/08/11	1	Canafístula	Fabaceae	<i>Senna sp. 2</i>	79,00	6,50	1	1	1
faixa1254	399.269	9.621.934	30/08/11	2	Moreira	Moraceae	<i>Chlorophora tinctoria</i>	62,00	4,50	1	2	1
faixa1254	399.264	9.621.924	30/08/11	3	Taperebá	Anacardiaceae	<i>Spondias mombin</i>	76,00	5,50	3	1	1
faixa1254	399.229	9.621.915	30/08/11	4	Taperebá	Anacardiaceae	<i>Spondias mombin</i>	210,00	5,00	3	3	1
faixa1254	399.159	9.621.958	30/08/11	5	Urucuri	Arecaceae	<i>Attalea phalerata</i>	106,00	4,00	1	1	3
faixa1254	399.113	9.621.944	30/08/11	6	Macucu-vermelho	Chrysobalanaceae	<i>Licania heteromorpha</i>	63,00	4,50	3	1	1
faixa1254	399.107	9.621.943	30/08/11	7	Freijó-branco	Boraginaceae	<i>Cordia scabrifolia</i>	67,00	7,50	1	1	1
faixa1254	399.095	9.621.948	30/08/11	8	Embaúba-branca	Urticaceae	<i>Cecropia palmata</i>	69,00	8,00	1	1	1
faixa1254	399.088	9.621.952	30/08/11	9	Angico-branco	Fabaceae	<i>Anadenanthera peregrina</i>	70,00	5,00	2	1	1
faixa1254	399.093	9.621.943	30/08/11	10	Embaúba-branca	Urticaceae	<i>Cecropia palmata</i>	68,00	7,00	1	1	1
faixa1254	399.097	9.621.927	30/08/11	11	Embaúba-branca	Urticaceae	<i>Cecropia palmata</i>	74,00	7,50	1	1	1
faixa1254	399.077	9.621.934	30/08/11	12	Angelim-amargoso	Fabaceae	<i>Andira anthelmia</i>	126,00	5,50	3	1	1
faixa1254	399.069	9.621.930	30/08/11	13	Angelim-amargoso	Fabaceae	<i>Andira anthelmia</i>	76,00	7,50	1	1	1
faixa1254	399.073	9.621.932	30/08/11	14	Arapari	Fabaceae	<i>Macrolobium acaciaefolium</i>	97,00	8,50	1	1	1
faixa1254	399.077	9.621.928	30/08/11	15	Angelim-amargoso	Fabaceae	<i>Andira anthelmia</i>	94,00	6,50	1	1	1
faixa1254	399.074	9.621.929	30/08/11	16	Acapurana	Caesalpiniaceae	<i>Campsiandra laurifolia</i>	62,00	5,50	3	1	1
faixa1254	399.067	9.621.926	30/08/11	17	Arapari	Fabaceae	<i>Macrolobium acaciaefolium</i>	62,00	8,00	1	1	1
faixa1254	399.068	9.621.931	30/08/11	18	Ingá	Fabaceae	<i>Inga sp.</i>	97,00	4,50	2	1	1
faixa1254	399.068	9.621.931	30/08/11	19	Ingá	Fabaceae	<i>Inga sp.</i>	80,00	5,00	2	1	1
faixa1254	399.057	9.621.929	30/08/11	20	Angico	Fabaceae	<i>Pseudopiptadenia psilostachya</i>	99,00	5,50	3	1	1

## BANCO DE DADOS CENSO

FAIXA	X	Y	DATA	N	NOME POPULAR	FAMÍLIA	BINÔMIO	CAP (cm)	Hcom (m)	QA	QF	FV
faixa1254	399.054	9.621.928	30/08/11	21	Ingá	Fabaceae	<i>Inga sp.</i>	128,00	4,00	2	1	1
faixa1254	399.054	9.621.928	30/08/11	22	Ingá	Fabaceae	<i>Inga sp.</i>	100,00	3,50	2	1	1
faixa1254	399.043	9.621.929	30/08/11	23	Freijó-branco	Boraginaceae	<i>Cordia scabrifolia</i>	114,00	7,00	1	1	1
faixa1254	399.050	9.621.936	30/08/11	24	Freijó-branco	Boraginaceae	<i>Cordia scabrifolia</i>	68,00	6,00	1	3	1
faixa1254	399.050	9.621.933	30/08/11	25	Embaúba-branca	Urticaceae	<i>Cecropia palmata</i>	93,00	8,50	1	1	1
faixa1254	399.052	9.621.929	30/08/11	26	Embaúba-branca	Urticaceae	<i>Cecropia palmata</i>	72,00	8,00	1	1	1
faixa1254	399.055	9.621.940	30/08/11	27	Embaúba-branca	Urticaceae	<i>Cecropia palmata</i>	72,00	6,50	1	2	1
faixa1254	399.060	9.621.941	30/08/11	28	Embaúba-branca	Urticaceae	<i>Cecropia palmata</i>	66,00	7,00	1	1	1
faixa1254	399.068	9.621.945	30/08/11	29	Ingá	Fabaceae	<i>Inga sp.</i>	70,00	3,50	3	1	1
faixa1254	399.059	9.621.949	30/08/11	30	Ingá	Fabaceae	<i>Inga sp.</i>	78,00	5,00	1	1	1
faixa1254	399.060	9.621.952	30/08/11	31	Macucu-vermelho	Chrysobalanaceae	<i>Licania heteromorpha</i>	73,00	4,50	3	1	1
faixa1254	399.048	9.621.953	30/08/11	32	Embaúba-branca	Urticaceae	<i>Cecropia palmata</i>	72,00	8,50	1	1	1
faixa1254	399.052	9.621.955	30/08/11	33	Piranheira	Picrodendraceae	<i>Piranhea trifoliata</i>	130,00	5,50	2	1	1
faixa1254	399.048	9.621.959	30/08/11	34	Piranheira	Picrodendraceae	<i>Piranhea trifoliata</i>	115,00	4,00	2	1	1
faixa1254	399.046	9.621.952	30/08/11	35	Embaúba-branca	Urticaceae	<i>Cecropia palmata</i>	81,00	8,00	1	1	1
faixa1254	399.049	9.621.953	30/08/11	36	Angelim-amargoso	Fabaceae	<i>Andira anthelmia</i>	140,00	6,00	3	1	1
faixa1254	399.044	9.621.954	30/08/11	37	Embaúba-branca	Urticaceae	<i>Cecropia palmata</i>	77,00	8,50	1	1	1
faixa1254	399.045	9.621.949	30/08/11	38	Embaúba-branca	Urticaceae	<i>Cecropia palmata</i>	72,00	7,50	1	1	1
faixa1254	399.045	9.621.948	30/08/11	39	Angelim-amargoso	Fabaceae	<i>Andira anthelmia</i>	68,00	6,50	1	1	1
faixa1254	399.044	9.621.944	30/08/11	40	Embaúba-branca	Urticaceae	<i>Cecropia palmata</i>	72,00	7,00	1	1	1
faixa1254	399.048	9.621.946	30/08/11	41	Freijó-branco	Boraginaceae	<i>Cordia scabrifolia</i>	102,00	7,50	1	1	1
faixa1254	399.041	9.621.941	30/08/11	42	Embaúba-branca	Urticaceae	<i>Cecropia palmata</i>	123,00	8,50	3	1	1
faixa1254	399.008	9.621.960	30/08/11	43	Trapiana	Violaceae	<i>Leonia sp.</i>	63,00	2,00	2	3	1
faixa1254	399.008	9.621.950	30/08/11	44	Arapari	Fabaceae	<i>Macrolobium acaciaefolium</i>	71,00	4,00	1	1	1
faixa1254	399.003	9.621.949	30/08/11	45	Pajeú-folha-grande	Polygonaceae	<i>Coccoloba mollis</i>	150,00	9,00	2	1	1
faixa1254	399.003	9.621.949	30/08/11	46	Pajeú-folha-grande	Polygonaceae	<i>Coccoloba mollis</i>	109,00	7,00	2	1	1
faixa1254	399.006	9.621.933	30/08/11	47	Angelim-amargoso	Fabaceae	<i>Andira anthelmia</i>	85,00	5,50	1	1	1
faixa1254	399.013	9.621.936	30/08/11	48	Angelim-amargoso	Fabaceae	<i>Andira anthelmia</i>	77,00	6,00	1	1	1
faixa1254	399.014	9.621.933	30/08/11	49	Amaparana	Anacardiaceae	<i>Thyrsodium paraense</i>	107,00	3,00	1	3	1
faixa1254	399.017	9.621.934	30/08/11	50	Arapari	Fabaceae	<i>Macrolobium acaciaefolium</i>	122,00	6,50	3	1	1
faixa1254	399.017	9.621.927	30/08/11	51	Angelim-amargoso	Fabaceae	<i>Andira anthelmia</i>	107,00	6,00	1	1	1
faixa1254	399.012	9.621.922	30/08/11	52	Angelim-amargoso	Fabaceae	<i>Andira anthelmia</i>	250,00	7,50	3	1	1
faixa1254	398.999	9.621.930	30/08/11	53	Ingá	Fabaceae	<i>Inga sp.</i>	78,00	6,00	1	1	1
faixa1254	398.995	9.621.932	30/08/11	54	Angelim-amargoso	Fabaceae	<i>Andira anthelmia</i>	84,00	5,50	1	1	1
faixa1254	398.995	9.621.929	30/08/11	55	Angelim-amargoso	Fabaceae	<i>Andira anthelmia</i>	96,00	4,00	3	1	1

## BANCO DE DADOS CENSO

FAIXA	X	Y	DATA	N	NOME POPULAR	FAMÍLIA	BINÔMIO	CAP (cm)	Hcom (m)	QA	QF	FV
faixa1254	399.007	9.621.929	30/08/11	56	Angelim-amargoso	Fabaceae	<i>Andira anthelmia</i>	70,00	6,00	1	1	1
faixa1254	398.996	9.621.923	30/08/11	57	Angelim-amargoso	Fabaceae	<i>Andira anthelmia</i>	98,00	7,00	1	1	1
faixa1254	398.979	9.621.928	30/08/11	58	Embaúba-branca	Urticaceae	<i>Cecropia palmata</i>	74,00	6,00	1	1	1
faixa1254	398.976	9.621.927	30/08/11	59	Embaúba-branca	Urticaceae	<i>Cecropia palmata</i>	75,00	7,50	1	1	1
faixa1254	398.972	9.621.934	30/08/11	60	Embaúba-branca	Urticaceae	<i>Cecropia palmata</i>	81,00	8,50	1	1	1
faixa1255	399.017	9.621.900	30/08/11	1	Tucum	Arecaceae	<i>Astrocaryum aculeatum</i>	76,00	5,50	1	1	3
faixa1255	399.033	9.621.896	30/08/11	2	Ingá	Fabaceae	<i>Inga sp.</i>	104,00	5,00	1	1	1
faixa1255	399.030	9.621.898	30/08/11	3	Ingá	Fabaceae	<i>Inga sp.</i>	75,00	4,50	1	1	1
faixa1255	399.033	9.621.900	30/08/11	4	Ingá	Fabaceae	<i>Inga sp.</i>	114,00	4,00	1	1	1
faixa1255	399.038	9.621.903	30/08/11	5	Ingá	Fabaceae	<i>Inga sp.</i>	139,00	7,00	1	1	1
faixa1255	399.040	9.621.909	30/08/11	6	Ingá	Fabaceae	<i>Inga sp.</i>	127,00	6,50	1	1	1
faixa1255	399.039	9.621.904	30/08/11	7	Acapurana	Caesalpiniaceae	<i>Campsiandra laurifolia</i>	123,00	8,00	2	1	1
faixa1255	399.039	9.621.904	30/08/11	8	Acapurana	Caesalpiniaceae	<i>Campsiandra laurifolia</i>	132,00	5,50	2	1	1
faixa1255	399.047	9.621.901	30/08/11	9	Ingá	Fabaceae	<i>Inga sp.</i>	77,00	3,00	3	3	1
faixa1255	399.054	9.621.911	30/08/11	10	Tucum	Arecaceae	<i>Astrocaryum aculeatum</i>	68,00	6,50	1	1	3
faixa1255	399.039	9.621.911	30/08/11	11	Ingá	Fabaceae	<i>Inga sp.</i>	78,00	4,00	3	2	1
faixa1255	399.031	9.621.915	30/08/11	12	Acapurana	Caesalpiniaceae	<i>Campsiandra laurifolia</i>	99,00	6,00	2	1	1
faixa1255	399.031	9.621.915	30/08/11	13	Acapurana	Caesalpiniaceae	<i>Campsiandra laurifolia</i>	89,00	7,00	2	1	1
faixa1255	399.031	9.621.915	30/08/11	14	Acapurana	Caesalpiniaceae	<i>Campsiandra laurifolia</i>	136,00	5,50	2	1	1
faixa1255	399.031	9.621.915	30/08/11	15	Acapurana	Caesalpiniaceae	<i>Campsiandra laurifolia</i>	148,00	6,00	2	1	1
faixa1255	399.032	9.621.922	30/08/11	16	Ingá	Fabaceae	<i>Inga sp.</i>	140,00	6,00	3	1	1
faixa1255	399.037	9.621.928	30/08/11	17	Ingá	Fabaceae	<i>Inga sp.</i>	113,00	5,00	3	1	1
faixa1255	399.026	9.621.928	30/08/11	18	Ingá	Fabaceae	<i>Inga sp.</i>	155,00	8,00	1	2	1
faixa1255	399.053	9.621.914	30/08/11	19	Arapari	Fabaceae	<i>Macrolobium acaciaefolium</i>	347,00	9,00	1	1	1
faixa1255	399.056	9.621.917	30/08/11	20	Angelim-amargoso	Fabaceae	<i>Andira anthelmia</i>	233,00	7,50	1	1	1
faixa1255	399.059	9.621.919	30/08/11	21	Ingá	Fabaceae	<i>Inga sp.</i>	99,00	3,50	1	1	1
faixa1255	399.067	9.621.919	30/08/11	22	Freijó-branco	Boraginaceae	<i>Cordia scabrifolia</i>	92,00	5,00	1	1	1
faixa1255	399.066	9.621.918	30/08/11	23	Goiabarana	Myrtaceae	<i>Eugenia brachypoda</i>	87,00	5,50	1	1	1
faixa1255	399.072	9.621.920	30/08/11	24	Goiabarana	Myrtaceae	<i>Eugenia brachypoda</i>	66,00	4,00	3	1	1
faixa1255	399.074	9.621.924	30/08/11	25	Ingá	Fabaceae	<i>Inga sp.</i>	81,00	6,00	2	1	1
faixa1255	399.074	9.621.924	30/08/11	26	Ingá	Fabaceae	<i>Inga sp.</i>	83,00	4,00	2	1	1
faixa1255	399.080	9.621.923	30/08/11	27	Ingá	Fabaceae	<i>Inga sp.</i>	77,00	6,00	2	1	1
faixa1255	399.080	9.621.923	30/08/11	28	Ingá	Fabaceae	<i>Inga sp.</i>	62,00	3,00	2	1	1
faixa1255	399.077	9.621.919	30/08/11	29	Ingá	Fabaceae	<i>Inga sp.</i>	71,00	3,00	1	1	1
faixa1255	399.078	9.621.915	30/08/11	30	Ingá	Fabaceae	<i>Inga sp.</i>	175,00	6,00	3	1	1

## BANCO DE DADOS CENSO

FAIXA	X	Y	DATA	N	NOME POPULAR	FAMÍLIA	BINÔMIO	CAP (cm)	Hcom (m)	QA	QF	FV
faixa1255	399.081	9.621.911	30/08/11	31	Ingá	Fabaceae	<i>Inga sp.</i>	118,00	5,50	1	1	1
faixa1255	399.074	9.621.912	30/08/11	32	Arapari	Fabaceae	<i>Macrolobium acaciaefolium</i>	76,00	5,00	1	1	1
faixa1255	399.083	9.621.920	30/08/11	33	Angelim-amargoso	Fabaceae	<i>Andira anthelmia</i>	250,00	6,00	3	1	1
faixa1255	399.085	9.621.926	30/08/11	34	Ingá	Fabaceae	<i>Inga sp.</i>	100,00	5,50	3	2	1
faixa1255	399.098	9.621.917	30/08/11	35	Goiabarana	Myrtaceae	<i>Eugenia brachypoda</i>	65,00	4,00	1	1	1
faixa1255	399.094	9.621.917	30/08/11	36	Ingá	Fabaceae	<i>Inga sp.</i>	105,00	3,00	3	1	1
faixa1255	399.094	9.621.915	30/08/11	37	Acapurana	Caesalpiniaceae	<i>Campsiandra laurifolia</i>	84,00	7,00	3	1	1
faixa1255	399.095	9.621.917	30/08/11	38	Angelim-amargoso	Fabaceae	<i>Andira anthelmia</i>	136,00	5,00	3	1	1
faixa1255	399.098	9.621.919	30/08/11	39	Goiabarana	Myrtaceae	<i>Eugenia brachypoda</i>	65,00	5,50	1	1	1
faixa1255	399.100	9.621.916	30/08/11	40	Angelim-amargoso	Fabaceae	<i>Andira anthelmia</i>	71,00	4,00	1	1	1
faixa1255	399.102	9.621.918	30/08/11	41	Embaúba-branca	Urticaceae	<i>Cecropia palmata</i>	71,00	6,00	1	1	1
faixa1255	399.099	9.621.916	30/08/11	42	Tucum	Arecaceae	<i>Astrocaryum aculeatum</i>	66,00	5,50	1	1	3
faixa1255	399.097	9.621.905	30/08/11	43	Embaúba-branca	Urticaceae	<i>Cecropia palmata</i>	68,00	8,00	1	1	1
faixa1255	399.097	9.621.901	30/08/11	44	Embaúba-branca	Urticaceae	<i>Cecropia palmata</i>	65,00	6,00	1	1	1
faixa1255	399.099	9.621.901	30/08/11	45	Angelim-amargoso	Fabaceae	<i>Andira anthelmia</i>	144,00	5,50	3	1	1
faixa1255	399.107	9.621.896	30/08/11	46	Angelim-amargoso	Fabaceae	<i>Andira anthelmia</i>	87,00	6,00	2	1	1
faixa1255	399.107	9.621.896	30/08/11	47	Angelim-amargoso	Fabaceae	<i>Andira anthelmia</i>	117,00	5,50	2	1	1
faixa1255	399.107	9.621.896	30/08/11	48	Angelim-amargoso	Fabaceae	<i>Andira anthelmia</i>	130,00	6,00	2	1	1
faixa1255	399.124	9.621.914	30/08/11	49	Angico-branco	Fabaceae	<i>Anadenanthera peregrina</i>	80,00	6,00	2	1	1
faixa1255	399.124	9.621.914	30/08/11	50	Angico-branco	Fabaceae	<i>Anadenanthera peregrina</i>	73,00	5,00	2	1	1
faixa1255	399.124	9.621.914	30/08/11	51	Angico-branco	Fabaceae	<i>Anadenanthera peregrina</i>	70,00	6,00	2	1	1
faixa1255	399.124	9.621.914	30/08/11	52	Angico-branco	Fabaceae	<i>Anadenanthera peregrina</i>	66,00	5,00	2	1	1
faixa1255	399.131	9.621.908	30/08/11	53	Angico-branco	Fabaceae	<i>Anadenanthera peregrina</i>	79,00	5,00	2	1	1
faixa1255	399.131	9.621.908	30/08/11	54	Angico-branco	Fabaceae	<i>Anadenanthera peregrina</i>	81,00	4,50	2	1	1
faixa1255	399.147	9.621.895	30/08/11	55	Angico-branco	Fabaceae	<i>Anadenanthera peregrina</i>	78,00	4,00	3	1	1
faixa1255	399.178	9.621.892	30/08/11	56	Marfim	Opiliaceae	<i>Agonandra brasiliensis</i>	78,00	5,00	2	1	1
faixa1255	399.179	9.621.898	30/08/11	57	Babaçu	Arecaceae	<i>Attalea speciosa</i>	113,00	4,00	1	1	3
faixa1255	399.207	9.621.885	30/08/11	58	Manga	Anacardiaceae	<i>Mangifera indica</i>	185,00	4,00	2	1	1
faixa1255	399.207	9.621.885	30/08/11	59	Manga	Anacardiaceae	<i>Mangifera indica</i>	158,00	5,00	2	1	1
faixa1255	399.210	9.621.879	30/08/11	60	Jenipapo	Meliaceae	<i>Trichilia cipo</i>	132,00	8,00	1	1	1
faixa1255	399.219	9.621.882	30/08/11	61	Manga	Anacardiaceae	<i>Mangifera indica</i>	180,00	4,50	3	1	1
faixa1255	399.221	9.621.876	30/08/11	62	Manga	Anacardiaceae	<i>Mangifera indica</i>	170,00	4,00	3	1	1
faixa1255	399.228	9.621.878	30/08/11	63	Manga	Anacardiaceae	<i>Mangifera indica</i>	231,00	4,00	1	1	1
faixa1255	399.227	9.621.886	30/08/11	64	Jambre	Indeterminada	<i>Indeterminada</i>	119,00	5,00	1	1	1
faixa1255	399.236	9.621.890	30/08/11	65	Manga	Anacardiaceae	<i>Mangifera indica</i>	210,00	5,50	3	1	1

## BANCO DE DADOS CENSO

FAIXA	X	Y	DATA	N	NOME POPULAR	FAMÍLIA	BINÔMIO	CAP (cm)	Hcom (m)	QA	QF	FV
faixa1244	398.949	9.622.448	23/08/11	1	Mutamba	Malvaceae	<i>Guazuma ulmifolia</i>	70,00	3,00	3	1	1
faixa1244	398.951	9.622.448	23/08/11	2	Embaúba-branca	Urticaceae	<i>Cecropia palmata</i>	67,00	10,00	1	1	1
faixa1244	398.956	9.622.443	23/08/11	3	Embaúba-branca	Urticaceae	<i>Cecropia palmata</i>	77,00	10,00	1	1	1
faixa1244	398.961	9.622.451	23/08/11	4	Mutamba	Malvaceae	<i>Guazuma ulmifolia</i>	73,00	8,00	2	1	1
faixa1244	398.963	9.622.456	23/08/11	5	Pará-pará	Bignoniaceae	<i>Jacaranda copaia</i>	71,00	8,00	1	1	1
faixa1244	398.961	9.622.458	23/08/11	6	Envira	Annonaceae	<i>Duguetia flagellaris</i>	71,00	7,00	1	1	1
faixa1244	398.969	9.622.457	23/08/11	7	Pará-pará	Bignoniaceae	<i>Jacaranda copaia</i>	99,00	9,00	1	1	1
faixa1244	398.966	9.622.463	23/08/11	8	Ingá-vermelho	Fabaceae	<i>Inga alba</i>	82,00	8,00	1	1	1
faixa1244	398.971	9.622.455	23/08/11	9	Jambre	Indeterminada	<i>Indeterminada</i>	73,00	7,00	1	1	1
faixa1244	398.977	9.622.456	23/08/11	10	Amarelão	Fabaceae	<i>Apuleia leiocarpa</i>	73,00	3,00	3	1	1
faixa1244	398.980	9.622.452	23/08/11	11	Pará-pará	Bignoniaceae	<i>Jacaranda copaia</i>	77,00	10,00	1	1	1
faixa1244	398.982	9.622.454	23/08/11	12	Pará-pará	Bignoniaceae	<i>Jacaranda copaia</i>	74,00	11,00	1	1	1
faixa1244	398.971	9.622.460	23/08/11	13	Pará-pará	Bignoniaceae	<i>Jacaranda copaia</i>	72,00	10,00	1	1	1
faixa1244	398.984	9.622.448	23/08/11	14	Abiurana-amarela	Sapotaceae	<i>Pouteria sp.</i>	78,00	8,00	2	1	1
faixa1244	398.984	9.622.448	23/08/11	15	Abiurana-amarela	Sapotaceae	<i>Pouteria sp.</i>	68,00	7,00	2	1	1
faixa1244	398.988	9.622.448	23/08/11	16	Timborana	Fabaceae	<i>Pseudopiptadenia suaveolens</i>	63,00	8,00	1	1	1
faixa1244	398.994	9.622.446	23/08/11	17	Ingá-mirim	Fabaceae	<i>Inga laurifolia</i>	85,00	8,00	1	1	1
faixa1244	398.990	9.622.459	23/08/11	18	Ingá-vermelho	Fabaceae	<i>Inga alba</i>	93,00	2,00	3	1	1
faixa1244	398.992	9.622.456	23/08/11	19	Ingá-vermelho	Fabaceae	<i>Inga alba</i>	99,00	7,00	1	1	1
faixa1244	398.997	9.622.462	23/08/11	20	Pente-de-macaco	Malvaceae	<i>Apeiba tibourbou</i>	84,00	6,00	1	1	1
faixa1244	399.002	9.622.454	23/08/11	21	Embaúba-branca	Urticaceae	<i>Cecropia palmata</i>	63,00	12,00	1	1	1
faixa1244	398.998	9.622.470	23/08/11	22	Ingá-mirim	Fabaceae	<i>Inga laurifolia</i>	114,00	9,00	1	1	1
faixa1244	399.004	9.622.472	23/08/11	23	Envira	Annonaceae	<i>Duguetia flagellaris</i>	78,00	8,00	1	1	1
faixa1244	399.004	9.622.446	23/08/11	24	Burra-leiteira	Euphorbiaceae	<i>Sapium marmieri</i>	64,00	6,00	1	1	1
faixa1244	399.007	9.622.443	23/08/11	25	Ingá-vermelho	Fabaceae	<i>Inga alba</i>	82,00	5,00	3	1	1
faixa1244	399.007	9.622.442	23/08/11	26	Embaúba-branca	Urticaceae	<i>Cecropia palmata</i>	64,00	10,00	1	1	1
faixa1244	398.993	9.622.440	23/08/11	27	Matamatá	Lecythidaceae	<i>Eschweilera sp.</i>	70,00	6,00	1	1	1
faixa1244	398.991	9.622.437	23/08/11	28	Embaúba-branca	Urticaceae	<i>Cecropia palmata</i>	85,00	12,00	1	1	1
faixa1244	398.982	9.622.438	23/08/11	29	Pará-pará	Bignoniaceae	<i>Jacaranda copaia</i>	68,00	9,00	1	1	1
faixa1244	398.985	9.622.435	23/08/11	30	Ingá-vermelho	Fabaceae	<i>Inga alba</i>	102,00	10,00	2	1	1
faixa1244	398.985	9.622.435	23/08/11	31	Ingá-vermelho	Fabaceae	<i>Inga alba</i>	85,00	8,00	2	1	1
faixa1244	398.965	9.622.442	23/08/11	32	Tucumã-astronium	Arecaceae	<i>Astrocaryum tucuma</i>	72,00	6,00	1	1	3
faixa1244	398.982	9.622.437	23/08/11	33	Pará-pará	Bignoniaceae	<i>Jacaranda copaia</i>	93,00	10,00	1	1	1
faixa1244	398.989	9.622.432	23/08/11	34	Pará-pará	Bignoniaceae	<i>Jacaranda copaia</i>	87,00	9,00	1	1	1
faixa1244	398.994	9.622.434	23/08/11	35	Pará-pará	Bignoniaceae	<i>Jacaranda copaia</i>	82,00	9,00	1	1	1

## BANCO DE DADOS CENSO

FAIXA	X	Y	DATA	N	NOME POPULAR	FAMÍLIA	BINÔMIO	CAP (cm)	Hcom (m)	QA	QF	FV
faixa1244	398.998	9.622.437	23/08/11	36	Burra-leiteira	Euphorbiaceae	<i>Sapium marmieri</i>	100,00	6,00	3	1	1
faixa1244	399.017	9.622.453	23/08/11	37	Burra-leiteira	Euphorbiaceae	<i>Sapium marmieri</i>	92,00	10,00	1	1	1
faixa1244	399.018	9.622.448	23/08/11	38	Embaúba-branca	Urticaceae	<i>Cecropia palmata</i>	93,00	12,00	1	1	1
faixa1244	399.017	9.622.443	23/08/11	39	Ingá-vermelho	Fabaceae	<i>Inga alba</i>	71,00	7,00	2	1	1
faixa1244	399.019	9.622.462	23/08/11	40	Mutamba	Malvaceae	<i>Guazuma ulmifolia</i>	107,00	6,00	1	1	1
faixa1244	399.019	9.622.468	23/08/11	41	Pará-pará	Bignoniaceae	<i>Jacaranda copaia</i>	93,00	8,00	1	1	1
faixa1244	399.020	9.622.470	23/08/11	42	Jambre	Indeterminada	<i>Indeterminada</i>	72,00	10,00	1	1	1
faixa1244	399.035	9.622.452	23/08/11	43	Marupá	Simaroubaceae	<i>Simarouba amara</i>	91,00	10,00	1	1	1
faixa1244	399.044	9.622.453	23/08/11	44	Ingá-mirim	Fabaceae	<i>Inga laurifolia</i>	130,00	9,00	1	1	1
faixa1244	399.034	9.622.448	23/08/11	45	Burra-leiteira	Euphorbiaceae	<i>Sapium marmieri</i>	77,00	8,00	1	1	1
faixa1244	399.026	9.622.449	23/08/11	46	Embaúba-branca	Urticaceae	<i>Cecropia palmata</i>	83,00	10,00	1	1	1
faixa1244	399.045	9.622.441	23/08/11	47	Favinha	Fabaceae	<i>Pithecellobium niopoides</i>	101,00	9,00	1	1	1
faixa1244	399.046	9.622.427	23/08/11	48	Embaubão	Urticaceae	<i>Pourouma mollis</i>	114,00	8,00	1	1	1
faixa1244	399.039	9.622.429	23/08/11	49	Mamãozinho	Caricaceae	<i>Jaracatia sp</i>	100,00	6,00	3	1	1
faixa1244	399.047	9.622.429	23/08/11	50	Tachi-preto	Fabaceae	<i>Tachigali myrmecophila</i>	75,00	14,00	1	1	1
faixa1244	399.046	9.622.443	23/08/11	51	Burra-leiteira	Euphorbiaceae	<i>Sapium marmieri</i>	64,00	8,00	1	1	1
faixa1244	399.061	9.622.439	23/08/11	52	Ingá-vermelho	Fabaceae	<i>Inga alba</i>	71,00	2,50	3	1	1
faixa1244	399.060	9.622.445	23/08/11	53	Ingá-vermelho	Fabaceae	<i>Inga alba</i>	87,00	1,50	3	1	1
faixa1244	399.062	9.622.454	23/08/11	54	Axixá	Malvaceae	<i>Sterculia apeibophylla</i>	106,00	13,00	1	1	1
faixa1244	399.059	9.622.464	23/08/11	55	Matamatá	Lecythidaceae	<i>Eschweilera sp.</i>	87,00	12,00	1	1	1
faixa1244	399.072	9.622.462	23/08/11	56	Embaúba-branca	Urticaceae	<i>Cecropia palmata</i>	72,00	8,00	1	1	1
faixa1244	399.079	9.622.452	23/08/11	57	Axixá	Malvaceae	<i>Sterculia apeibophylla</i>	100,00	8,00	1	1	1
faixa1244	399.076	9.622.455	23/08/11	58	Tucumã-astronium	Arecaceae	<i>Astrocaryum tucuma</i>	66,00	6,00	1	1	3
faixa1244	399.073	9.622.467	23/08/11	59	Breu-mescla	Burseraceae	<i>Tetragastris altissima</i>	68,00	3,00	3	1	1
faixa1244	399.096	9.622.461	23/08/11	60	Tucumã-astronium	Arecaceae	<i>Astrocaryum tucuma</i>	80,00	6,00	1	1	3
faixa1244	399.102	9.622.471	23/08/11	61	Inajá	Arecaceae	<i>Attalea maripa</i>	71,00	2,00	1	1	3
faixa1244	399.100	9.622.463	23/08/11	62	Pará-pará	Bignoniaceae	<i>Jacaranda copaia</i>	79,00	8,00	1	1	1
faixa1244	399.100	9.622.460	23/08/11	63	Embaubão	Urticaceae	<i>Pourouma mollis</i>	86,00	7,00	1	1	1
faixa1244	399.116	9.622.463	23/08/11	64	Burra-leiteira	Euphorbiaceae	<i>Sapium marmieri</i>	69,00	6,00	1	1	1
faixa1244	399.128	9.622.447	23/08/11	65	Tucumã-astronium	Arecaceae	<i>Astrocaryum tucuma</i>	79,00	4,00	1	1	3
faixa1244	399.127	9.622.446	23/08/11	66	Tucumã-astronium	Arecaceae	<i>Astrocaryum tucuma</i>	70,00	4,00	1	1	3
faixa1244	399.122	9.622.447	23/08/11	67	Tucumã-astronium	Arecaceae	<i>Astrocaryum tucuma</i>	68,00	4,00	1	1	3
faixa1244	399.136	9.622.446	23/08/11	68	Pará-pará	Bignoniaceae	<i>Jacaranda copaia</i>	110,00	7,00	1	1	1
faixa1244	399.138	9.622.442	23/08/11	69	Tucumã-astronium	Arecaceae	<i>Astrocaryum tucuma</i>	73,00	6,00	1	1	3
faixa1244	399.142	9.622.446	23/08/11	70	Pará-pará	Bignoniaceae	<i>Jacaranda copaia</i>	88,00	10,00	1	1	1



## BANCO DE DADOS CENSO

FAIXA	X	Y	DATA	N	NOME POPULAR	FAMÍLIA	BINÔMIO	CAP (cm)	Hcom (m)	QA	QF	FV
faixa1244	399.212	9.622.450	23/08/11	71	Casca-seca	Fabaceae	<i>Indeterminada</i>	109,00	12,00	1	1	1
faixa1244	399.221	9.622.458	23/08/11	72	Envira-iôdo	Ulmaceae	<i>Ampelocera edentula</i>	73,00	8,00	1	1	1
faixa1244	399.229	9.622.460	23/08/11	73	Cupuaçurana	Malvaceae	<i>Matisia paraensis</i>	88,00	9,00	1	1	1
faixa1244	399.229	9.622.464	23/08/11	74	João-mole	Nyctaginaceae	<i>Guapira venosa</i>	99,00	4,00	3	1	1
faixa1244	399.238	9.622.456	23/08/11	75	Breu-mescla	Burseraceae	<i>Tetragastris altissima</i>	67,00	4,00	3	1	1
faixa1244	399.237	9.622.451	23/08/11	76	Ingá-vermelho	Fabaceae	<i>Inga alba</i>	77,00	6,00	1	1	1
faixa1244	399.239	9.622.460	23/08/11	77	Cabeça-de-macaco	Sapotaceae	<i>Labatia macrocarpa</i>	78,00	5,00	1	1	1
faixa1244	399.241	9.622.464	23/08/11	78	Embaubão	Urticaceae	<i>Pourouma mollis</i>	78,00	8,00	1	1	1
faixa1244	399.216	9.622.440	23/08/11	79	Macucu-vermelho	Chrysobalanaceae	<i>Licania heteromorpha</i>	160,00	6,00	3	1	1
faixa1244	399.224	9.622.432	23/08/11	80	Abiurana-amarela	Sapotaceae	<i>Pouteria sp.</i>	68,00	4,00	3	1	1
faixa1244	399.427	9.622.427	23/08/11	81	Louro-canela	Lauraceae	<i>Aniba riparia</i>	89,00	6,00	1	1	1
faixa1244	399.238	9.622.444	23/08/11	82	Caqui	Ebenaceae	<i>Diospyros artanthifolia</i>	74,00	7,00	1	1	1
faixa1244	399.242	9.622.446	23/08/11	83	Casca-seca	Fabaceae	<i>Indeterminada</i>	104,00	10,00	1	1	1
faixa1244	399.240	9.622.445	23/08/11	84	Louro-canela	Lauraceae	<i>Aniba riparia</i>	94,00	7,00	1	1	1
faixa1244	399.250	9.622.434	23/08/11	85	Cumarú	Fabaceae	<i>Dipteryx odorata</i>	128,00	5,00	1	1	1
faixa1244	399.249	9.622.431	23/08/11	86	Inajá	Arecaceae	<i>Attalea maripa</i>	76,00	5,00	1	1	3
faixa1244	399.258	9.622.432	23/08/11	87	Amarelão	Fabaceae	<i>Apuleia leiocarpa</i>	140,00	6,00	1	1	1
faixa1244	399.256	9.622.445	23/08/11	88	Inajá	Arecaceae	<i>Attalea maripa</i>	100,00	7,00	1	1	3
faixa1244	399.257	9.622.442	23/08/11	89	Quariquarana	Violaceae	<i>Rinorea guianensis</i>	78,00	4,00	1	1	1
faixa1244	399.250	9.622.445	23/08/11	90	Melancieiro	Fabaceae	<i>Alexa grandiflora</i>	202,00	15,00	1	1	1
faixa1244	399.252	9.622.453	23/08/11	91	Fava-bolota	Fabaceae	<i>Parkia pendula</i>	270,00	8,00	1	1	1
faixa1244	399.247	9.622.445	23/08/11	92	Ingá-mirim	Fabaceae	<i>Inga laurifolia</i>	84,00	9,00	1	1	1
faixa1244	399.244	9.622.459	23/08/11	93	Ata-amejú	Annonaceae	<i>Fusaea longifolia</i>	67,00	3,00	3	1	1
faixa1244	399.257	9.622.455	23/08/11	94	Inajá	Arecaceae	<i>Attalea maripa</i>	108,00	9,00	1	1	3
faixa1244	399.257	9.622.445	23/08/11	95	Bacaba	Arecaceae	<i>Oenocarpus bacaba</i>	74,00	12,00	1	1	3
faixa1244	399.268	9.622.446	23/08/11	96	Caferana	Vochysiaceae	<i>Erisma calcaratum</i>	78,00	8,00	1	1	1
faixa1244	399.270	9.622.444	23/08/11	97	Bacaba	Arecaceae	<i>Oenocarpus bacaba</i>	74,00	12,00	1	1	3
faixa1244	399.273	9.622.437	23/08/11	98	Pau-vermelho	Olcaceae	<i>Chaunochiton kappleri</i>	94,00	9,00	1	1	1
faixa1244	399.274	9.622.445	23/08/11	99	Inajá	Arecaceae	<i>Attalea maripa</i>	92,00	3,00	1	1	3
faixa1244	399.276	9.622.447	23/08/11	##	Pará-pará	Bignoniaceae	<i>Jacaranda copaia</i>	101,00	12,00	1	1	1
faixa1244	399.246	9.622.420	23/08/11	##	Angelim-amargoso	Fabaceae	<i>Andira anthelmia</i>	170,00	5,00	3	1	1
faixa1244	399.277	9.622.425	23/08/11	##	Angelim-amargoso	Fabaceae	<i>Andira anthelmia</i>	107,00	10,00	1	1	1
faixa1244	399.286	9.622.434	23/08/11	##	Paricá	Fabaceae	<i>Schizolobium amazonicum</i>	74,00	8,00	1	1	1
faixa1244	399.291	9.622.432	23/08/11	##	Amarelão	Fabaceae	<i>Apuleia leiocarpa</i>	96,00	7,00	1	1	1
faixa1244	399.292	9.622.432	23/08/11	##	Ingá-vermelho	Fabaceae	<i>Inga alba</i>	108,00	6,00	1	1	1

## BANCO DE DADOS CENSO

FAIXA	X	Y	DATA	N	NOME POPULAR	FAMÍLIA	BINÔMIO	CAP (cm)	Hcom (m)	QA	QF	FV
faixa1244	399.293	9.622.429	23/08/11	##	Sapucaia	Lecythidaceae	<i>Lecythis pisonis</i>	108,00	8,00	1	1	1
faixa1244	399.299	9.622.431	23/08/11	##	Angelim-pedra	Fabaceae	<i>Hymenolobium petraeum</i>	150,00	9,00	1	1	1
faixa1244	399.295	9.622.424	23/08/11	##	Angelim-pedra	Fabaceae	<i>Hymenolobium petraeum</i>	200,00	6,00	3	1	1
faixa1244	399.295	9.622.425	23/08/11	##	Amarelão	Fabaceae	<i>Apuleia leiocarpa</i>	124,00	8,00	1	1	1
faixa1244	399.302	9.622.417	23/08/11	##	Jatobá-curuba	Caesalpinioideae	<i>Hymenaea intermedia</i>	100,00	8,00	1	1	1
faixa1244	399.305	9.622.425	23/08/11	##	Ingá-vermelho	Fabaceae	<i>Inga alba</i>	100,00	1,50	3	1	1
faixa1244	399.308	9.622.418	23/08/11	##	Angelim-amargoso	Fabaceae	<i>Andira anthelmia</i>	119,00	4,00	3	1	1
faixa1244	399.311	9.622.433	23/08/11	##	Angelim-amargoso	Fabaceae	<i>Andira anthelmia</i>	210,00	10,00	1	1	1
faixa1244	399.305	9.622.435	23/08/11	##	Angelim-amargoso	Fabaceae	<i>Andira anthelmia</i>	85,00	6,00	1	1	1
faixa1244	399.304	9.622.440	23/08/11	##	Angelim-amargoso	Fabaceae	<i>Andira anthelmia</i>	96,00	7,00	1	1	1
faixa1244	399.295	9.622.439	23/08/11	##	Angelim-amargoso	Fabaceae	<i>Andira anthelmia</i>	170,00	3,00	3	1	1
faixa1244	399.287	9.622.440	23/08/11	##	Angelim-amargoso	Fabaceae	<i>Andira anthelmia</i>	79,00	6,00	3	1	1
faixa1244	399.291	9.622.445	23/08/11	##	Pau-santo	Fabaceae	<i>Zollernia paraensis</i>	76,00	8,00	1	1	1
faixa1244	399.294	9.622.448	23/08/11	##	Seringueira	Euphorbiaceae	<i>Hevea brasiliensis</i>	170,00	10,00	1	1	1
faixa1244	399.284	9.622.451	23/08/11	##	Cajú-da-mata	Anacardiaceae	<i>Anacardium spruceanum</i>	160,00	11,00	1	1	1
faixa1244	399.288	9.622.456	23/08/11	##	Angelim-da-mata	Fabaceae	<i>Hymenolobium excelsum</i>	95,00	4,00	3	1	1
faixa1244	399.297	9.622.460	23/08/11	##	Matamatá	Lecythidaceae	<i>Eschweilera sp.</i>	78,00	7,00	1	1	1
faixa1244	399.297	9.622.460	23/08/11	##	Cupuacurana	Malvaceae	<i>Matisia paraensis</i>	71,00	6,00	1	1	1
faixa1244	399.289	9.622.465	23/08/11	##	Orelha-de-macaco	Fabaceae	<i>Enterolobium contortisiliquum</i>	390,00	13,00	1	1	1
faixa1244	399.296	9.622.465	23/08/11	##	Angelim-pedra	Fabaceae	<i>Hymenolobium petraeum</i>	158,00	4,00	3	1	1
faixa1244	399.306	9.622.457	23/08/11	##	Angelim-pedra	Fabaceae	<i>Hymenolobium petraeum</i>	150,00	5,00	3	1	1
faixa1244	399.307	9.622.444	23/08/11	##	Casca-seca	Fabaceae	<i>Indeterminada</i>	96,00	6,00	1	1	1
faixa1244	399.308	9.622.446	23/08/11	##	Abiurana	Sapotaceae	<i>Pouteria gongrijpii</i>	130,00	8,00	1	1	1
faixa1244	399.309	9.622.449	23/08/11	##	Abiurana	Sapotaceae	<i>Pouteria gongrijpii</i>	128,00	8,00	1	1	1
faixa1244	399.315	9.622.438	23/08/11	##	Mamica-de-porca	Rutaceae	<i>Zanthoxylum rhoifolium</i>	77,00	6,00	1	1	1
faixa1244	399.326	9.622.465	23/08/11	##	Amarelão	Fabaceae	<i>Apuleia leiocarpa</i>	130,00	8,00	1	1	1
faixa1244	399.308	9.622.463	23/08/11	##	Fava-bolota	Fabaceae	<i>Parkia pendula</i>	104,00	9,00	1	1	1
faixa1244	399.320	9.622.459	23/08/11	##	Fava-bolota	Fabaceae	<i>Parkia pendula</i>	71,00	6,00	1	1	1
faixa1244	399.334	9.622.458	23/08/11	##	Angelim-amargoso	Fabaceae	<i>Andira anthelmia</i>	160,00	3,00	3	1	1
faixa1244	399.322	9.622.449	23/08/11	##	Envira	Annonaceae	<i>Duguetia flagellaris</i>	103,00	6,00	1	1	1
faixa1244	399.334	9.622.445	23/08/11	##	Casca-seca	Fabaceae	<i>Indeterminada</i>	121,00	6,00	1	1	1
faixa1244	399.322	9.622.437	23/08/11	##	Amarelão	Fabaceae	<i>Apuleia leiocarpa</i>	103,00	7,00	1	1	1
faixa1244	399.323	9.622.440	23/08/11	##	Sucupira	Fabaceae	<i>Senna silvestris</i>	128,00	12,00	1	1	1
faixa1244	399.331	9.622.439	23/08/11	##	Amarelão	Fabaceae	<i>Apuleia leiocarpa</i>	100,00	8,00	1	1	1
faixa1244	399.332	9.622.433	23/08/11	##	Cumarú	Fabaceae	<i>Dipteryx odorata</i>	400,00	2,00	3	1	1

## BANCO DE DADOS CENSO

FAIXA	X	Y	DATA	N	NOME POPULAR	FAMÍLIA	BINÔMIO	CAP (cm)	Hcom (m)	QA	QF	FV
faixa1244	399.336	9.622.430	23/08/11	##	Abiurana-amarela	Sapotaceae	<i>Pouteria sp.</i>	79,00	5,00	1	1	1
faixa1244	399.342	9.622.429	23/08/11	##	Abacate	Lauraceae	<i>Persea gratissima</i>	78,00	6,00	1	1	1
faixa1170	392.202	9.623.166	31/08/11	1	Taperebá	Anacardiaceae	<i>Spondias mombin</i>	78,00	2,50	3	1	1
faixa1170	392.205	9.623.180	31/08/11	2	Inajá	Arecaceae	<i>Attalea maripa</i>	160,00	1,50	1	1	3
faixa1170	392.206	9.623.180	31/08/11	3	Taperebá	Anacardiaceae	<i>Spondias mombin</i>	72,00	7,00	1	1	1
faixa1170	392.201	9.623.186	31/08/11	4	Inajá	Arecaceae	<i>Attalea maripa</i>	130,00	2,00	1	1	3
faixa1170	392.202	9.623.190	31/08/11	5	Ingá-liso	Fabaceae	<i>Inga umbratica</i>	66,00	1,50	1	2	1
faixa1170	392.202	9.623.191	31/08/11	6	Lacre	Hypericaceae	<i>Vismia sp.</i>	65,00	1,50	3	1	1
faixa1170	392.211	9.623.198	31/08/11	7	Inajá	Arecaceae	<i>Attalea maripa</i>	123,00	2,50	1	1	3
faixa1170	392.214	9.623.203	31/08/11	8	Inajá	Arecaceae	<i>Attalea maripa</i>	135,00	1,50	1	1	3
faixa1170	392.212	9.623.202	31/08/11	9	Amarelão	Fabaceae	<i>Apuleia leiocarpa</i>	89,00	4,00	1	1	1
faixa1170	392.214	9.623.201	31/08/11	10	Traqueira	Inderminada	<i>Indeterminada</i>	200,00	6,00	1	2	1
faixa1170	392.217	9.623.196	31/08/11	11	Macucu-vermelho	Chrysobalanaceae	<i>Licania heteromorpha</i>	111,00	8,00	1	2	1
faixa1170	392.221	9.623.194	31/08/11	12	Inajá	Arecaceae	<i>Attalea maripa</i>	82,00	7,00	1	1	3
faixa1170	392.234	9.623.186	31/08/11	13	Cedro	Meliaceae	<i>Cedrela odorata</i>	148,00	8,00	1	1	1
faixa1170	392.239	9.623.181	31/08/11	14	Inajá	Arecaceae	<i>Attalea maripa</i>	76,00	7,00	1	1	3
faixa1170	392.232	9.623.191	31/08/11	15	Macucú-folha-branca	Chrysobalanaceae	<i>Couepia guianensis</i>	99,00	9,00	1	1	1
faixa1170	392.236	9.623.186	31/08/11	16	Tachi	Fabaceae	<i>Sclerolobium albiflorum</i>	86,00	9,00	1	2	1
faixa1170	392.238	9.623.198	31/08/11	17	Tachi	Fabaceae	<i>Sclerolobium albiflorum</i>	66,00	5,00	1	2	1
faixa1170	392.239	9.623.199	31/08/11	18	Inajá	Arecaceae	<i>Attalea maripa</i>	92,00	4,00	1	1	3
faixa1170	392.241	9.623.203	31/08/11	19	Embaúba-branca	Urticaceae	<i>Cecropia palmata</i>	103,00	7,00	1	2	1
faixa1170	392.250	9.623.210	31/08/11	20	Inajá	Arecaceae	<i>Attalea maripa</i>	117,00	3,00	1	1	3
faixa1170	392.235	9.623.203	31/08/11	21	Inajá	Arecaceae	<i>Attalea maripa</i>	121,00	1,50	1	1	3
faixa1170	392.232	9.623.201	31/08/11	22	Inajá	Arecaceae	<i>Attalea maripa</i>	109,00	1,50	1	1	3
faixa1170	392.225	9.623.208	31/08/11	23	Inajá	Arecaceae	<i>Attalea maripa</i>	91,00	1,50	1	1	3
faixa1170	392.225	9.623.207	31/08/11	24	Inajá	Arecaceae	<i>Attalea maripa</i>	87,00	1,50	1	1	3
faixa1170	392.225	9.623.197	31/08/11	25	Jutaí	Fabaceae	<i>Hymenaea oblongifolia</i>	104,00	10,00	1	2	1
faixa1170	392.226	9.623.199	31/08/11	26	Jutaí	Fabaceae	<i>Hymenaea oblongifolia</i>	101,00	7,00	1	2	1
faixa1170	392.226	9.623.197	31/08/11	27	Inajá	Arecaceae	<i>Attalea maripa</i>	87,00	2,00	1	1	3
faixa1170	392.233	9.623.204	31/08/11	28	Inajá	Arecaceae	<i>Attalea maripa</i>	108,00	4,00	1	1	3
faixa1170	392.237	9.623.218	31/08/11	29	Cedro	Meliaceae	<i>Cedrela odorata</i>	91,00	15,00	1	2	1
faixa1170	392.236	9.623.218	31/08/11	30	Inajá	Arecaceae	<i>Attalea maripa</i>	114,00	2,00	1	1	3
faixa1170	392.236	9.623.219	31/08/11	31	Ipê-amarelo	Bignoniaceae	<i>Tabebuia serratifolia</i>	127,00	3,00	3	2	1
faixa1170	392.235	9.623.220	31/08/11	32	Tachi	Fabaceae	<i>Sclerolobium albiflorum</i>	100,00	9,00	1	1	1
faixa1170	392.236	9.623.226	31/08/11	33	Tucumã-astronium	Arecaceae	<i>Astrocaryum tucuma</i>	67,00	10,00	1	1	3

## BANCO DE DADOS CENSO

FAIXA	X	Y	DATA	N	NOME POPULAR	FAMÍLIA	BINÔMIO	CAP (cm)	Hcom (m)	QA	QF	FV
faixa1170	392.235	9.623.223	31/08/11	34	Embaúba	Urticaceae	<i>Cecropia obtusa</i>	124,00	12,00	1	1	1
faixa1170	392.250	9.623.189	31/08/11	35	Inajá	Arecaceae	<i>Attalea maripa</i>	101,00	1,50	1	1	3
faixa1170	392.251	9.623.189	31/08/11	36	Mamãozinho	Caricaceae	<i>Jaracatia sp</i>	112,00	11,00	1	1	1
faixa1170	392.252	9.623.188	31/08/11	37	Escova-de-macaco	Malvaceae	<i>Apeiba burchellii</i>	75,00	6,00	1	1	1
faixa1170	392.246	9.623.181	31/08/11	38	Mamãozinho	Caricaceae	<i>Jaracatia sp</i>	220,00	20,00	1	1	1
faixa1170	392.250	9.623.179	31/08/11	39	Burra-leiteira	Euphorbiaceae	<i>Sapium marmieri</i>	79,00	9,00	1	1	1
faixa1170	392.263	9.623.202	31/08/11	40	Jatobá	Fabaceae	<i>Hymenaea courbaril</i>	119,00	19,00	1	1	1
faixa1170	392.260	9.623.201	31/08/11	41	Jatobá	Fabaceae	<i>Hymenaea courbaril</i>	150,00	23,00	1	1	1
faixa1170	392.266	9.623.205	31/08/11	42	Muiracatiara	Anacardiaceae	<i>Astronium gracile</i>	212,00	25,00	1	1	1
faixa1170	392.266	9.623.210	31/08/11	43	Jutaí	Fabaceae	<i>Hymenaea oblongifolia</i>	123,00	7,00	1	2	1
faixa1170	392.274	9.623.207	31/08/11	44	Abiurana-amarela	Sapotaceae	<i>Pouteria sp.</i>	118,00	9,00	1	2	1
faixa1170	392.276	9.623.201	31/08/11	45	Mamãozinho	Caricaceae	<i>Jaracatia sp</i>	82,00	6,00	1	2	1
faixa1170	392.276	9.623.202	31/08/11	46	Mamãozinho	Caricaceae	<i>Jaracatia sp</i>	123,00	7,00	1	2	1
faixa1170	392.281	9.623.202	31/08/11	47	Mamãozinho	Caricaceae	<i>Jaracatia sp</i>	145,00	10,00	1	1	1
faixa1170	392.275	9.623.205	31/08/11	48	Mamãozinho	Caricaceae	<i>Jaracatia sp</i>	114,00	9,00	1	1	1
faixa1170	392.271	9.623.203	31/08/11	49	Mamãozinho	Caricaceae	<i>Jaracatia sp</i>	96,00	11,00	1	1	1
faixa1170	392.282	9.623.208	31/08/11	50	Inharé	Moraceae	<i>Brosimum sp. 1</i>	119,00	10,00	1	2	1
faixa1170	392.283	9.623.209	31/08/11	51	Mamãozinho	Caricaceae	<i>Jaracatia sp</i>	142,00	15,00	1	2	1
faixa1170	392.282	9.623.210	31/08/11	52	Ipê-amarelo	Bignoniaceae	<i>Tabebuia serratifolia</i>	200,00	30,00	1	1	1
faixa1170	392.289	9.623.209	31/08/11	53	Mamãozinho	Caricaceae	<i>Jaracatia sp</i>	94,00	4,00	3	1	1
faixa1170	392.292	9.623.209	31/08/11	54	Algodão-bravo	Bixaceae	<i>Cochlospermum sp.</i>	64,00	4,00	1	1	1
faixa1170	392.290	9.623.208	31/08/11	55	Algodão-bravo	Bixaceae	<i>Cochlospermum sp.</i>	90,00	8,00	1	2	1
faixa1170	392.292	9.623.217	31/08/11	56	Mamãozinho	Caricaceae	<i>Jaracatia sp</i>	94,00	9,00	1	2	1
faixa1170	392.291	9.623.220	31/08/11	57	Mamãozinho	Caricaceae	<i>Jaracatia sp</i>	66,00	5,00	1	2	1
faixa1170	392.291	9.623.222	31/08/11	58	Goiabinha	Myrtaceae	<i>Eugenia patrisii</i>	71,00	4,00	1	2	1
faixa1170	392.294	9.623.214	31/08/11	59	Mamãozinho	Caricaceae	<i>Jaracatia sp</i>	103,00	9,00	1	2	1
faixa1170	392.304	9.623.216	31/08/11	60	Mamãozinho	Caricaceae	<i>Jaracatia sp</i>	125,00	10,00	1	1	1
faixa1170	392.309	9.623.211	31/08/11	61	Mamãozinho	Caricaceae	<i>Jaracatia sp</i>	168,00	12,00	1	2	1
faixa1170	392.310	9.623.207	31/08/11	62	Algodão-bravo	Bixaceae	<i>Cochlospermum sp.</i>	70,00	4,00	3	2	1
faixa1170	392.309	9.623.205	31/08/11	63	Algodão-bravo	Bixaceae	<i>Cochlospermum sp.</i>	64,00	5,00	1	2	1
faixa1170	392.313	9.623.202	31/08/11	64	Algodão-bravo	Bixaceae	<i>Cochlospermum sp.</i>	88,00	6,00	1	2	1
faixa1170	392.308	9.623.188	31/08/11	65	Mamãozinho	Caricaceae	<i>Jaracatia sp</i>	168,00	12,00	1	1	1
faixa1170	392.310	9.623.189	31/08/11	66	Inajá	Arecaceae	<i>Attalea maripa</i>	104,00	3,50	1	1	3
faixa1170	392.321	9.623.194	31/08/11	67	Orelha-de-macaco	Fabaceae	<i>Enterolobium contortisiliquum</i>	105,00	13,00	1	2	1
faixa1170	392.322	9.623.195	31/08/11	68	Algodão-bravo	Bixaceae	<i>Cochlospermum sp.</i>	68,00	7,00	1	2	1

## BANCO DE DADOS CENSO

FAIXA	X	Y	DATA	N	NOME POPULAR	FAMÍLIA	BINÔMIO	CAP (cm)	Hcom (m)	QA	QF	FV
faixa1170	392.330	9.623.193	31/08/11	69	Algodão-bravo	Bixaceae	<i>Cochlospermum sp.</i>	65,00	9,00	1	2	1
faixa1170	392.331	9.623.193	31/08/11	70	Inajá	Arecaceae	<i>Attalea maripa</i>	109,00	3,00	1	1	3
faixa1170	392.332	9.623.204	31/08/11	71	Algodão-bravo	Bixaceae	<i>Cochlospermum sp.</i>	84,00	11,00	1	2	1
faixa1170	392.335	9.623.205	31/08/11	72	Algodão-bravo	Bixaceae	<i>Cochlospermum sp.</i>	87,00	12,00	1	2	1
faixa1170	392.336	9.623.203	31/08/11	73	Algodão-bravo	Bixaceae	<i>Cochlospermum sp.</i>	82,00	4,00	1	2	1
faixa1170	392.338	9.623.209	31/08/11	74	Algodão-bravo	Bixaceae	<i>Cochlospermum sp.</i>	79,00	4,00	1	2	1
faixa1170	392.338	9.623.206	31/08/11	75	Mamãozinho	Caricaceae	<i>Jaracatia sp</i>	65,00	6,00	1	2	1
faixa1170	392.336	9.623.210	31/08/11	76	Algodão-bravo	Bixaceae	<i>Cochlospermum sp.</i>	74,00	7,00	1	2	1
faixa1170	392.336	9.623.188	31/08/11	77	Inajá	Arecaceae	<i>Attalea maripa</i>	83,00	1,50	1	1	3
faixa1170	392.336	9.623.183	31/08/11	78	Castanheira	Lecythidaceae	<i>Bertholletia excelsa</i>	94,00	30,00	2	1	1
faixa1170	392.336	9.623.183	31/08/11	79	Castanheira	Lecythidaceae	<i>Bertholletia excelsa</i>	76,00	28,00	2	1	1
faixa1170	392.329	9.623.167	31/08/11	80	Inajá	Arecaceae	<i>Attalea maripa</i>	108,00	1,50	1	1	3
faixa1170	392.398	9.623.178	31/08/11	81	Ingá-liso	Fabaceae	<i>Inga umbratica</i>	141,00	1,50	2	2	1
faixa1170	392.398	9.623.178	31/08/11	82	Ingá-liso	Fabaceae	<i>Inga umbratica</i>	134,00	1,50	2	2	1
faixa1170	392.398	9.623.178	31/08/11	83	Ingá-liso	Fabaceae	<i>Inga umbratica</i>	89,00	2,50	2	2	1
faixa1170	392.389	9.623.191	31/08/11	84	Ingá-liso	Fabaceae	<i>Inga umbratica</i>	98,00	2,00	2	2	1
faixa1170	392.389	9.623.191	31/08/11	85	Ingá-liso	Fabaceae	<i>Inga umbratica</i>	106,00	2,00	2	2	1
faixa1170	392.389	9.623.191	31/08/11	86	Ingá-liso	Fabaceae	<i>Inga umbratica</i>	91,00	1,50	2	2	1
faixa1170	392.360	9.623.192	31/08/11	87	Algodão-bravo	Bixaceae	<i>Cochlospermum sp.</i>	82,00	12,00	1	2	1
faixa1170	392.362	9.623.193	31/08/11	88	Algodão-bravo	Bixaceae	<i>Cochlospermum sp.</i>	105,00	10,00	1	2	1
faixa1170	392.375	9.623.199	31/08/11	89	Seringueira	Euphorbiaceae	<i>Hevea brasiliensis</i>	71,00	3,00	2	2	1
faixa1170	392.384	9.623.205	31/08/11	90	Ingá-liso	Fabaceae	<i>Inga umbratica</i>	91,00	7,00	2	2	1
faixa1170	392.384	9.623.205	31/08/11	91	Ingá-liso	Fabaceae	<i>Inga umbratica</i>	92,00	6,00	2	2	1
faixa1170	392.384	9.623.205	31/08/11	92	Ingá-liso	Fabaceae	<i>Inga umbratica</i>	93,00	8,00	2	2	1
faixa1170	392.384	9.623.205	31/08/11	93	Ingá-liso	Fabaceae	<i>Inga umbratica</i>	82,00	7,00	2	2	1
faixa1170	392.395	9.623.204	31/08/11	94	Ingá-liso	Fabaceae	<i>Inga umbratica</i>	66,00	5,00	1	2	1
faixa1170	392.395	9.623.199	31/08/11	95	Escova-de-macaco	Malvaceae	<i>Apeiba burchellii</i>	107,00	9,00	1	2	1
faixa1170	392.395	9.623.199	31/08/11	96	Ingá-liso	Fabaceae	<i>Inga umbratica</i>	66,00	3,00	2	2	1
faixa1170	392.395	9.623.199	31/08/11	97	Ingá-liso	Fabaceae	<i>Inga umbratica</i>	87,00	4,00	2	2	1
faixa1170	392.395	9.623.199	31/08/11	98	Ingá-liso	Fabaceae	<i>Inga umbratica</i>	70,00	6,00	2	2	1
faixa1170	392.397	9.623.205	31/08/11	99	Ingá-liso	Fabaceae	<i>Inga umbratica</i>	100,00	2,00	3	2	1
faixa1170	392.408	9.623.198	31/08/11	##	Ingá-liso	Fabaceae	<i>Inga umbratica</i>	170,00	2,00	1	2	1
faixa1170	392.418	9.623.201	31/08/11	##	Ingá-liso	Fabaceae	<i>Inga umbratica</i>	96,00	6,00	2	2	1
faixa1170	392.418	9.623.201	31/08/11	##	Ingá-liso	Fabaceae	<i>Inga umbratica</i>	123,00	1,50	2	2	1
faixa1170	392.430	9.623.203	31/08/11	##	Tucum	Arecaceae	<i>Astrocaryum aculeatum</i>	70,00	6,00	1	1	3

## BANCO DE DADOS CENSO

FAIXA	X	Y	DATA	N	NOME POPULAR	FAMÍLIA	BINÔMIO	CAP (cm)	Hcom (m)	QA	QF	FV
faixa1170	392.421	9.623.185	31/08/11	##	Ingá-liso	Fabaceae	<i>Inga umbratica</i>	137,00	2,00	2	2	1
faixa1170	392.421	9.623.185	31/08/11	##	Ingá-liso	Fabaceae	<i>Inga umbratica</i>	134,00	2,00	2	2	1
faixa1170	392.429	9.623.186	31/08/11	##	Angelim	Fabaceae	<i>Hymenolobium sp.</i>	65,00	6,00	1	2	1
faixa1170	392.429	9.623.187	31/08/11	##	Ingá-liso	Fabaceae	<i>Inga umbratica</i>	118,00	1,50	1	2	1
faixa1170	392.433	9.623.199	31/08/11	##	Escova-de-macaco	Malvaceae	<i>Apeiba burchellii</i>	90,00	9,00	1	2	1
faixa1170	392.440	9.623.193	31/08/11	##	Embaúba-branca	Urticaceae	<i>Cecropia palmata</i>	76,00	7,00	1	2	1
faixa1198	392.605	9.621.760	23/08/11	1	Amarelão	Fabaceae	<i>Apuleia leiocarpa</i>	77,00	5,00	1	1	1
faixa1198	392.607	9.621.761	23/08/11	2	Amarelão	Fabaceae	<i>Apuleia leiocarpa</i>	70,00	5,00	1	1	1
faixa1198	392.673	9.621.781	23/08/11	3	Inajá	Arecaceae	<i>Attalea maripa</i>	65,00	3,50	1	1	3
faixa1198	392.604	9.621.762	23/08/11	4	Inajá	Arecaceae	<i>Attalea maripa</i>	100,00	3,00	1	1	3
faixa1198	392.749	9.621.770	23/08/11	5	Taperebá	Anacardiaceae	<i>Spondias mombin</i>	170,00	4,00	3	1	1
faixa1198	392.747	9.621.778	23/08/11	6	Envira-preta-folha-peluda	Annonaceae	<i>Guatteria villosissima</i>	70,00	3,00	1	1	1
faixa1198	392.766	9.621.759	23/08/11	7	Sumaúma	Malvaceae	<i>Ceiba pentandra</i>	76,00	3,50	1	1	1
faixa1198	392.792	9.621.769	23/08/11	8	Envira-preta-folha-peluda	Annonaceae	<i>Guatteria villosissima</i>	79,00	2,00	1	1	1
faixa1198	392.827	9.621.764	23/08/11	9	Envira-preta-folha-peluda	Annonaceae	<i>Guatteria villosissima</i>	80,00	3,50	1	1	1
faixa1198	392.874	9.621.772	23/08/11	10	Inajá	Arecaceae	<i>Attalea maripa</i>	94,00	3,00	1	1	3
faixa1198	392.891	9.621.779	23/08/11	11	Envira-preta-folha-peluda	Annonaceae	<i>Guatteria villosissima</i>	76,00	4,00	1	1	1
faixa1198	392.912	9.621.781	23/08/11	12	Embaúba-branca	Urticaceae	<i>Cecropia palmata</i>	69,00	7,00	1	1	1
faixa1198	392.915	9.621.766	23/08/11	13	Envira-preta-folha-peluda	Annonaceae	<i>Guatteria villosissima</i>	81,00	6,00	1	1	1
faixa1198	392.958	9.621.763	23/08/11	14	Inajá	Arecaceae	<i>Attalea maripa</i>	92,00	3,00	1	1	3
faixa1198	392.954	9.621.767	23/08/11	15	Inajá	Arecaceae	<i>Attalea maripa</i>	86,00	5,00	1	1	3
faixa1198	392.959	9.621.767	23/08/11	16	Inajá	Arecaceae	<i>Attalea maripa</i>	79,00	2,00	1	1	3
faixa1198	392.969	9.621.766	23/08/11	17	Inajá	Arecaceae	<i>Attalea maripa</i>	81,00	4,50	1	1	3
faixa1198	393.034	9.621.727	23/08/11	18	Angico-branco	Fabaceae	<i>Anadenanthera peregrina</i>	95,00	4,50	2	1	1
faixa1198	393.034	9.621.727	23/08/11	19	Angico-branco	Fabaceae	<i>Anadenanthera peregrina</i>	71,00	4,00	2	1	1
faixa1198	393.034	9.621.727	23/08/11	20	Angico-branco	Fabaceae	<i>Anadenanthera peregrina</i>	73,00	4,50	2	1	1
faixa1198	393.034	9.621.727	23/08/11	21	Angico-branco	Fabaceae	<i>Anadenanthera peregrina</i>	79,00	2,50	2	1	1
faixa1198	393.075	9.621.742	23/08/11	22	Angelim-amargoso	Fabaceae	<i>Andira anthelmia</i>	72,00	5,50	1	1	1
faixa1198	393.079	9.621.745	23/08/11	23	Angelim-amargoso	Fabaceae	<i>Andira anthelmia</i>	75,00	4,00	1	1	1
faixa1213	393.669	9.621.155	31/08/11	1	Piranheira	Picrodendraceae	<i>Piranhea trifoliata</i>	183,00	3,00	1	3	1
faixa1213	393.669	9.621.154	31/08/11	2	Ingá 4	Fabaceae	<i>Inga falcistipula</i>	77,00	2,00	1	1	1
faixa1213	393.665	9.621.156	31/08/11	3	Canafístula	Fabaceae	<i>Senna sp. 2</i>	73,00	3,00	1	1	1
faixa1213	393.661	9.621.148	31/08/11	4	Piranheira	Picrodendraceae	<i>Piranhea trifoliata</i>	95,00	4,00	1	1	1
faixa1213	393.658	9.621.160	31/08/11	5	Piranheira	Picrodendraceae	<i>Piranhea trifoliata</i>	85,00	5,00	1	1	1
faixa1213	393.658	9.621.160	31/08/11	6	João-mole	Nyctaginaceae	<i>Guapira venosa</i>	88,00	2,00	1	2	1

## BANCO DE DADOS CENSO

FAIXA	X	Y	DATA	N	NOME POPULAR	FAMÍLIA	BINÔMIO	CAP (cm)	Hcom (m)	QA	QF	FV
faixa1213	393.655	9.621.161	31/08/11	7	Piranheira	Picrodendraceae	<i>Piranhea trifoliata</i>	90,00	3,00	1	1	1
faixa1213	393.586	9.621.159	31/08/11	8	Ingá 4	Fabaceae	<i>Inga falcistipula</i>	91,00	1,00	1	2	1
faixa1213	393.578	9.621.173	31/08/11	9	João-mole	Nyctaginaceae	<i>Guapira venosa</i>	126,00	4,00	1	1	1
faixa1213	393.565	9.621.170	31/08/11	10	Embaúba	Urticaceae	<i>Cecropia obtusa</i>	93,00	7,00	1	1	1
faixa1213	393.559	9.621.167	31/08/11	11	Ingá 4	Fabaceae	<i>Inga falcistipula</i>	77,00	2,00	1	1	1
faixa1213	393.556	9.621.162	31/08/11	12	Ingá 4	Fabaceae	<i>Inga falcistipula</i>	112,00	1,00	1	1	1
faixa1213	393.554	9.621.163	31/08/11	13	Embaúba	Urticaceae	<i>Cecropia obtusa</i>	69,00	8,00	1	1	1
faixa1213	393.541	9.621.170	31/08/11	14	Fava	Fabaceae	<i>Albizia corymbosa</i>	99,00	8,00	1	1	1
faixa1213	393.541	9.621.163	31/08/11	15	Pajeú	Polygonaceae	<i>Coccoloba latifolia</i>	71,00	4,00	1	1	1
faixa1213	393.543	9.621.161	31/08/11	16	Pajeú	Polygonaceae	<i>Coccoloba latifolia</i>	102,00	8,00	1	1	1
faixa1213	393.538	9.621.165	31/08/11	17	Taperebá	Anacardiaceae	<i>Spondias mombin</i>	92,00	5,00	1	1	1
faixa1213	393.509	9.621.167	31/08/11	18	Castanheira	Lecythidaceae	<i>Bertholletia excelsa</i>	91,00	5,00	1	1	1
faixa1213	393.509	9.621.167	31/08/11	19	Castanheira	Lecythidaceae	<i>Bertholletia excelsa</i>	84,00	6,00	1	1	1
faixa1213	393.468	9.621.141	31/08/11	20	Inajá	Arecaceae	<i>Attalea maripa</i>	66,00	5,00	1	1	3
faixa1214	393.528	9.621.101	31/08/11	1	Pajeú	Polygonaceae	<i>Coccoloba latifolia</i>	115,00	6,00	1	1	1
faixa1580	398.700	9.622.293	31/08/11	1	Jatobá-curuba	Caesalpinioideae	<i>Hymenaea intermedia</i>	91,00	2,00	3	1	1
faixa1581	398.736	9.622.277	31/08/11	1	Angelim-amargoso	Fabaceae	<i>Andira anthelmia</i>	66,00	4,00	1	1	1
faixa1582	398.796	9.622.134	31/08/11	1	Taperebá	Anacardiaceae	<i>Spondias mombin</i>	85,00	6,00	1	1	1
faixa1582	398.814	9.622.264	31/08/11	2	Taperebá	Anacardiaceae	<i>Spondias mombin</i>	112,00	5,00	1	1	1
faixa1582	398.811	9.622.260	31/08/11	3	Taperebá	Anacardiaceae	<i>Spondias mombin</i>	100,00	6,00	1	1	1
faixa1582	398.811	9.622.262	31/08/11	4	Taperebá	Anacardiaceae	<i>Spondias mombin</i>	65,00	6,00	1	1	1
faixa1582	398.807	9.622.262	31/08/11	5	Taperebá	Anacardiaceae	<i>Spondias mombin</i>	116,00	5,00	1	1	1
faixa1583	398.837	9.622.092	31/08/11	1	Angelim-amargoso	Fabaceae	<i>Andira anthelmia</i>	79,00	5,00	2	1	1
faixa1583	398.829	9.622.095	31/08/11	2	Angelim-amargoso	Fabaceae	<i>Andira anthelmia</i>	97,00	3,00	3	1	1
faixa1584	398.917	9.622.181	31/08/11	1	Taperebá	Anacardiaceae	<i>Spondias mombin</i>	127,00	5,00	1	1	1
faixa1584	398.893	9.622.215	31/08/11	2	Pitomba	Sapindaceae	<i>Talisia longifolia</i>	99,00	3,00	3	1	1
faixa1585	398.908	9.622.538	31/08/11	1	Tucumã-astronium	Arecaceae	<i>Astrocaryum tucuma</i>	75,00	4,00	1	1	3
faixa1183	392.500	9.622.535	01/09/11	1	Cumarú	Fabaceae	<i>Dipteryx odorata</i>	155,00	10,00	1	1	1
faixa1183	392.504	9.622.528	01/09/11	3	Inharé	Moraceae	<i>Brosimum sp. 1</i>	80,00	13,00	1	1	1
faixa1183	392.512	9.622.523	01/09/11	4	Muiracatiara	Anacardiaceae	<i>Astronium gracile</i>	83,00	16,00	1	1	1
faixa1183	392.512	9.622.524	01/09/11	5	Louro	Lauraceae	<i>Rhodostemonodaphne grandis</i>	92,00	11,00	1	1	1
faixa1183	392.509	9.622.535	01/09/11	6	Amarelão	Fabaceae	<i>Apuleia leiocarpa</i>	180,00	16,00	1	1	1
faixa1183	392.525	9.622.543	01/09/11	7	Muiracatiara	Anacardiaceae	<i>Astronium gracile</i>	63,00	3,00	1	1	1
faixa1183	392.526	9.622.546	01/09/11	8	Muiracatiara	Anacardiaceae	<i>Astronium gracile</i>	104,00	19,00	1	1	1
faixa1183	392.523	9.622.558	01/09/11	9	Quina	Ochnaceae	<i>Quiina amazonica</i>	175,00	8,00	1	2	1

## BANCO DE DADOS CENSO

FAIXA	X	Y	DATA	N	NOME POPULAR	FAMÍLIA	BINÔMIO	CAP (cm)	Hcom (m)	QA	QF	FV
faixa1183	392.533	9.622.557	01/09/11	10	Cumarú	Fabaceae	<i>Dipteryx odorata</i>	81,00	6,00	3	1	1
faixa1183	392.546	9.622.556	01/09/11	11	João-mole	Nyctaginaceae	<i>Guapira venosa</i>	75,00	2,00	3	1	1
faixa1183	392.534	9.622.555	01/09/11	12	Abiurana-amarela	Sapotaceae	<i>Pouteria sp.</i>	93,00	6,00	1	1	1
faixa1183	392.530	9.622.544	01/09/11	13	Virola	Myristicaceae	<i>Virola albidiflora</i>	72,00	6,00	3	1	1
faixa1183	392.533	9.622.537	01/09/11	14	Breu	Burseraceae	<i>Protium sp.</i>	67,00	7,00	3	2	1
faixa1183	392.543	9.622.539	01/09/11	15	Casca-seca	Fabaceae	<i>Indeterminada</i>	106,00	6,00	1	1	1
faixa1183	392.551	9.622.534	01/09/11	16	Jatobá	Fabaceae	<i>Hymenaea courbaril</i>	96,00	10,00	1	1	1
faixa1183	392.536	9.622.528	01/09/11	17	Inajá	Arecaceae	<i>Attalea maripa</i>	96,00	9,00	1	1	3
faixa1183	392.533	9.622.527	01/09/11	18	Louro	Lauraceae	<i>Rhodostemonodaphne grandis</i>	85,00	8,00	1	1	1
faixa1183	392.528	9.622.521	01/09/11	19	Melancieiro	Fabaceae	<i>Alexa grandiflora</i>	115,00	11,00	1	1	1
faixa1183	392.544	9.622.531	01/09/11	20	Breu	Burseraceae	<i>Protium sp.</i>	94,00	8,00	1	2	1
faixa1183	392.542	9.622.530	01/09/11	21	Virola	Myristicaceae	<i>Virola albidiflora</i>	102,00	9,00	1	1	1
faixa1183	392.542	9.622.531	01/09/11	22	Louro	Lauraceae	<i>Rhodostemonodaphne grandis</i>	101,00	10,00	1	1	1
faixa1183	392.542	9.622.532	01/09/11	23	Embaúba	Urticaceae	<i>Cecropia obtusa</i>	118,00	9,00	1	1	1
faixa1183	392.550	9.622.533	01/09/11	24	Abiurana-amarela	Sapotaceae	<i>Pouteria sp.</i>	74,00	7,00	1	1	1
faixa1183	392.553	9.622.532	01/09/11	25	Ingá 4	Fabaceae	<i>Inga falcistipula</i>	110,00	8,00	1	1	1
faixa1183	392.550	9.622.532	01/09/11	26	Itaúba	Meliaceae	<i>Guarea purusana</i>	77,00	7,00	1	1	1
faixa1183	392.550	9.622.528	01/09/11	27	Breu	Burseraceae	<i>Protium sp.</i>	125,00	8,00	1	1	1
faixa1183	392.549	9.622.523	01/09/11	28	Abiurana-amarela	Sapotaceae	<i>Pouteria sp.</i>	70,00	6,00	1	1	1
faixa1183	392.560	9.622.523	01/09/11	29	Ingá 4	Fabaceae	<i>Inga falcistipula</i>	109,00	9,00	1	1	1
faixa1183	392.569	9.622.531	01/09/11	30	Virola	Myristicaceae	<i>Virola albidiflora</i>	87,00	11,00	1	1	1
faixa1183	392.560	9.622.542	01/09/11	31	Melancieiro	Fabaceae	<i>Alexa grandiflora</i>	199,00	14,00	1	1	1
faixa1183	392.561	9.622.537	01/09/11	32	Breu	Burseraceae	<i>Protium sp.</i>	86,00	5,00	3	1	1
faixa1183	392.560	9.622.537	01/09/11	33	Cumarú	Fabaceae	<i>Dipteryx odorata</i>	94,00	4,00	3	2	1
faixa1183	392.552	9.622.541	01/09/11	34	Embaúba	Urticaceae	<i>Cecropia obtusa</i>	78,00	8,00	1	2	1
faixa1183	392.555	9.622.549	01/09/11	35	Envira	Annonaceae	<i>Duguetia flagellaris</i>	93,00	9,00	1	1	1
faixa1183	392.559	9.622.551	01/09/11	36	Breu	Burseraceae	<i>Protium sp.</i>	96,00	6,00	1	2	1
faixa1183	392.555	9.622.558	01/09/11	37	Jambre	Indeterminada	<i>Indeterminada</i>	67,00	9,00	1	1	1
faixa1183	392.561	9.622.555	01/09/11	38	Mutamba	Malvaceae	<i>Guazuma ulmifolia</i>	63,00	5,00	1	1	1
faixa1183	392.561	9.622.555	01/09/11	39	Embaúba	Urticaceae	<i>Cecropia obtusa</i>	97,00	10,00	1	2	1
faixa1183	392.561	9.622.554	01/09/11	40	Embaúba	Urticaceae	<i>Cecropia obtusa</i>	98,00	13,00	1	2	1
faixa1183	392.564	9.622.550	01/09/11	41	Embaúba	Urticaceae	<i>Cecropia obtusa</i>	84,00	7,00	1	2	1
faixa1183	392.564	9.622.550	01/09/11	42	Envira-preta-folha-peluda	Annonaceae	<i>Guatteria villosissima</i>	89,00	5,00	3	2	1
faixa1183	392.569	9.622.531	01/09/11	43	Morototó	Araliaceae	<i>Schefflera morototoni</i>	108,00	13,00	1	1	1
faixa1183	392.569	9.622.526	01/09/11	44	Jatobá	Fabaceae	<i>Hymenaea courbaril</i>	87,00	8,00	1	2	1



## BANCO DE DADOS CENSO

FAIXA	X	Y	DATA	N	NOME POPULAR	FAMÍLIA	BINÔMIO	CAP (cm)	Hcom (m)	QA	QF	FV
faixa1183	392.570	9.622.525	01/09/11	45	Embaúba	Urticaceae	<i>Cecropia obtusa</i>	109,00	11,00	1	2	1
faixa1183	392.566	9.622.523	01/09/11	46	Inharé	Moraceae	<i>Brosimum sp. 1</i>	69,00	6,00	1	1	1
faixa1183	392.568	9.622.521	01/09/11	47	Louro	Lauraceae	<i>Rhodostemonodaphne grandis</i>	78,00	8,00	1	1	1
faixa1183	392.577	9.622.518	01/09/11	48	Jeniparana-folha-miúda	Lecythidaceae	<i>Gustavia hexapetala</i>	72,00	2,00	3	1	1
faixa1183	392.578	9.622.517	01/09/11	49	Ingá 4	Fabaceae	<i>Inga falcistipula</i>	124,00	9,00	1	1	1
faixa1183	392.578	9.622.518	01/09/11	50	Ingá 4	Fabaceae	<i>Inga falcistipula</i>	114,00	11,00	1	1	1
faixa1183	392.573	9.622.531	01/09/11	51	João-mole	Nyctaginaceae	<i>Guapira venosa</i>	76,00	4,00	3	1	1
faixa1183	392.575	9.622.531	01/09/11	52	Ingá 4	Fabaceae	<i>Inga falcistipula</i>	85,00	10,00	1	1	1
faixa1183	392.572	9.622.534	01/09/11	53	Bacaba	Arecaceae	<i>Oenocarpus bacaba</i>	75,00	7,00	1	1	3
faixa1183	392.572	9.622.536	01/09/11	54	Abiurana-amarela	Sapotaceae	<i>Pouteria sp.</i>	121,00	14,00	1	1	1
faixa1183	392.573	9.622.536	01/09/11	55	Embira-taia	Inderminada	<i>Indeterminada</i>	65,00	11,00	1	1	1
faixa1183	392.573	9.622.539	01/09/11	56	Mutamba	Malvaceae	<i>Guazuma ulmifolia</i>	68,00	6,00	1	1	1
faixa1183	392.574	9.622.550	01/09/11	57	Ingá 4	Fabaceae	<i>Inga falcistipula</i>	170,00	8,00	3	1	1
faixa1183	392.569	9.622.553	01/09/11	58	Ingá 4	Fabaceae	<i>Inga falcistipula</i>	117,00	11,00	1	1	1
faixa1183	392.573	9.622.557	01/09/11	59	Envira	Annonaceae	<i>Duguetia flagellaris</i>	70,00	7,00	3	1	1
faixa1183	392.574	9.622.557	01/09/11	60	Envira	Annonaceae	<i>Duguetia flagellaris</i>	103,00	10,00	1	1	1
faixa1183	392.584	9.622.532	01/09/11	61	Ingá 4	Fabaceae	<i>Inga falcistipula</i>	72,00	8,00	1	1	1
faixa1183	392.592	9.622.525	01/09/11	62	Ingá 4	Fabaceae	<i>Inga falcistipula</i>	80,00	2,00	3	1	1
faixa1183	392.592	9.622.526	01/09/11	63	Morototó	Araliaceae	<i>Schefflera morototoni</i>	72,00	10,00	1	1	1
faixa1183	392.590	9.622.518	01/09/11	64	Inharé	Moraceae	<i>Brosimum sp. 1</i>	73,00	7,00	1	1	1
faixa1183	392.592	9.622.529	01/09/11	65	Ingá 4	Fabaceae	<i>Inga falcistipula</i>	63,00	2,00	1	2	1
faixa1183	392.603	9.622.537	01/09/11	66	Amarelão	Fabaceae	<i>Apuleia leiocarpa</i>	77,00	8,00	1	1	1
faixa1183	392.604	9.622.535	01/09/11	67	Louro	Lauraceae	<i>Rhodostemonodaphne grandis</i>	62,00	7,00	1	2	1
faixa1183	392.603	9.622.536	01/09/11	68	Pente-de-macaco	Malvaceae	<i>Apeiba tibourbou</i>	67,00	7,00	1	1	1
faixa1183	392.605	9.622.550	01/09/11	69	Embaúba-vermelha	Urticaceae	<i>Cecropia distachya</i>	175,00	3,00	3	1	1
faixa1183	392.603	9.622.553	01/09/11	70	Mutamba	Malvaceae	<i>Guazuma ulmifolia</i>	73,00	7,00	1	1	1
faixa1183	392.602	9.622.556	01/09/11	71	Virola	Myristicaceae	<i>Virola albidiflora</i>	66,00	3,00	3	1	1
faixa1183	392.600	9.622.559	01/09/11	72	Amarelão	Fabaceae	<i>Apuleia leiocarpa</i>	75,00	9,00	1	1	1
faixa1183	392.594	9.622.558	01/09/11	73	Envira	Annonaceae	<i>Duguetia flagellaris</i>	84,00	7,00	1	1	1
faixa1183	392.598	9.622.564	01/09/11	74	Ingá 4	Fabaceae	<i>Inga falcistipula</i>	86,00	8,00	1	1	1
faixa1183	392.608	9.622.551	01/09/11	75	Envira	Annonaceae	<i>Duguetia flagellaris</i>	70,00	6,00	1	3	1
faixa1183	392.610	9.622.535	01/09/11	76	Mutamba	Malvaceae	<i>Guazuma ulmifolia</i>	65,00	4,00	1	3	1
faixa1183	392.605	9.622.528	01/09/11	77	Seringueira	Euphorbiaceae	<i>Hevea brasiliensis</i>	70,00	6,00	1	3	1
faixa1183	392.626	9.622.530	01/09/11	78	Envira	Annonaceae	<i>Duguetia flagellaris</i>	72,00	3,00	3	1	1
faixa1183	392.762	9.622.558	01/09/11	79	Ingá 4	Fabaceae	<i>Inga falcistipula</i>	89,00	7,00	1	1	1

## BANCO DE DADOS CENSO

FAIXA	X	Y	DATA	N	NOME POPULAR	FAMÍLIA	BINÔMIO	CAP (cm)	Hcom (m)	QA	QF	FV
faixa1183	392.764	9.622.562	01/09/11	80	Ingá 4	Fabaceae	<i>Inga falcistipula</i>	80,00	6,00	1	1	1
faixa1183	392.764	9.622.564	01/09/11	81	Fava	Fabaceae	<i>Albizia corymbosa</i>	300,00	10,00	1	1	1
faixa1183	392.768	9.622.556	01/09/11	82	Inharé	Moraceae	<i>Brosimum sp. 1</i>	129,00	10,00	1	1	1
faixa1183	392.770	9.622.556	01/09/11	83	Piranheira	Picrodendraceae	<i>Piranhea trifoliata</i>	109,00	10,00	1	1	1
faixa1183	392.771	9.622.555	01/09/11	84	Ingá 4	Fabaceae	<i>Inga falcistipula</i>	165,00	3,00	3	1	1

***ANEXO VIII***  
***RELATÓRIO EM MEIO DIGITAL***

---

## ANEXO VIII – RELATÓRIO EM MEIO DIGITAL



CD/DVD