

MAPA DE LOCALIZAÇÃO  
0 5 10 20km

DIQUES	Nº sondagem	Coordenadas		Cota da Boca (m)	Prof. NA (m)	Prof. (m)	Espessura dos materiais (m)					Rocha Matriz	Cota Mínima(m) (ver nota 2)
		N	E				AL	CO	RS	SA			
PIM-1	ST-565	9621152	401437	99,394	2,50	seco	0,50	-	-	2,00	Mg	94,86	
	ST-566	9621152	401498	95,293	1,50	0,50	0,60	-	0,90	Mg			
	ST-567	9621152	401573	95,502	1,00	0,56	1,00	-	-	Mg			
PIM-2	ST-568	9621152	401653	99,230	4,00	3,60	0,50	0,50	3,00	Mg	92,50		
	ST-547	9621404	392723	98,542	3,50	1,70	0,50	-	3,00	Mg			
	ST-548	9621459	392692	92,504	2,00	1,21	1,00	-	1,00	Mg			
PIM-3	ST-549	9621515	392671	96,891	5,00	3,88	-	0,50	4,50	Mg	94,01		
	ST-550	9621921	392448	98,36	5,00	2,00	-	0,60	4,40	Mg			
	ST-551	9621990	392380	95,012	1,50	0,55	0,40	-	1,10	Mg			
PIM-4	ST-552	9622060	392361	95,686	2,00	1,33	-	0,50	1,50	Mg	96,08		
	ST-553	ESTACA T-09		98,256	2,60	1,21	-	0,50	2,10	Mg			
	ST-554	9621924	391611	97,906	3,00	2,25	-	1,00	2,00	Mg			
PIM-5	ST-555	9621881	391621	96,494	2,50	0,70	0,40	-	2,10	Mg	96,30		
	ST-569	ESTACA T-40+20		100,03	2,00	seco	0,20	-	1,80	Mg			
	ST-570	ESTACA T-39+10		102,454	1,70	1,50	0,80	-	0,90	Mg			
PIM-6	ST-556	9620635	389939	98,729	2,00	0,76	0,50	-	1,50	Mg	98,09		
	ST-557	ESTACA T-55+30		98,401	2,00	0,40	0,50	-	1,50	Mg			
	ST-558	9620628	389869	99,722	2,50	1,63	0,50	-	2,00	Mg			

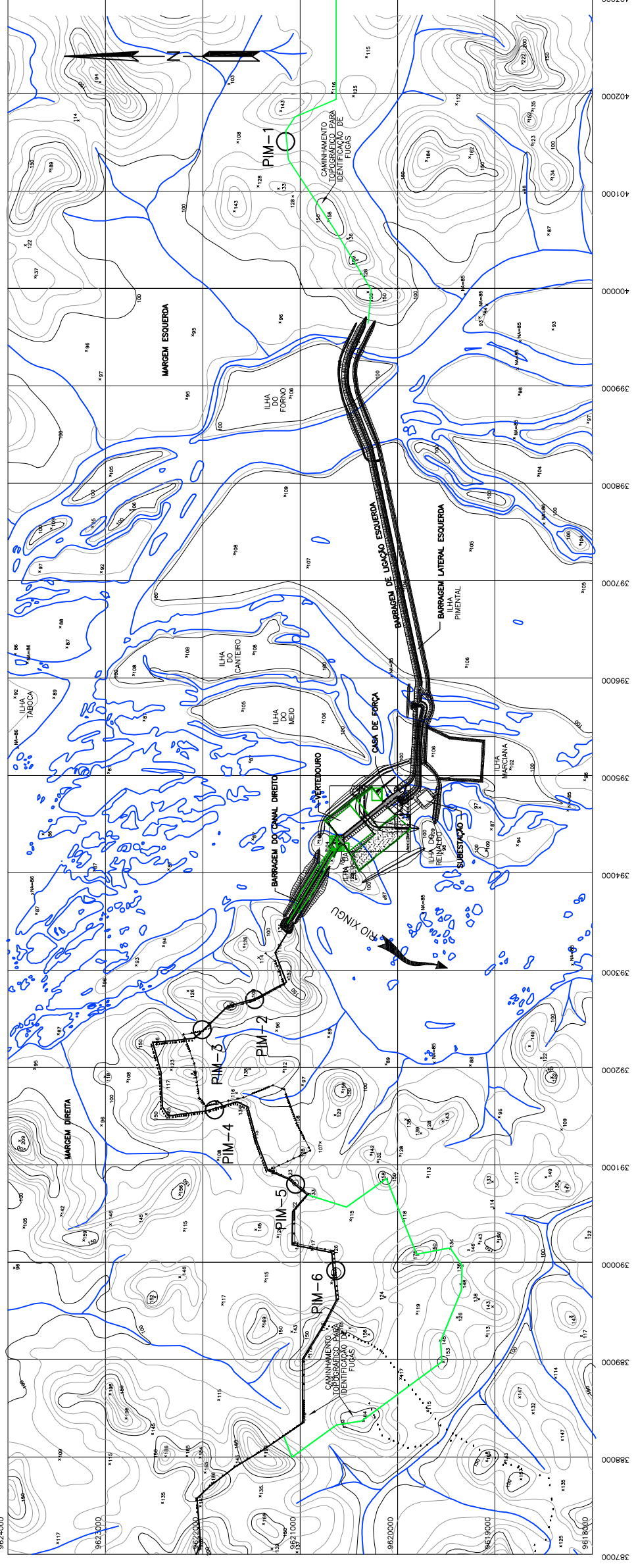

REVISÕES	
nº	descrição
prep.	aprov.
data	

**Intertechno ENGEVIX** PCE  
Projetos e Consultorias de Engenharia

PROJETO:	ENGEVIX	PROJETO:	ENGEVIX
JAB Elaborado	Sérgio L. F. Cogeblho Gerente/Coordenador	LIBERIO ALVES DO SILVA Gerente/Coordenador	LIBERIO ALVES DO SILVA Gerente/Coordenador
Verificado	Paulo V. Reis Supervisor	Paulo V. Reis Supervisor	Paulo V. Reis Supervisor

**NORTE ENERGIA - NESA**  
UHE BELO MONTE  
SÍTIO PIMENTAL  
DIQUES PIM-1 A PIM-6  
INVESTIGAÇÕES EXECUTADAS

NOTAS:  
1 - TODAS AS DIMENSÕES E ELEVAÇÕES ESTÃO EM METRO.  
2 - PARA LOCALIZAÇÃO DOS DIQUES, VER DESENHO: BEL-B-PM-DE-GER-112-0015.

REFERÊNCIAS:  
BASE CARTOGRÁFICA - RESTITUIÇÃO AEROFOTOGRAMÉTRICA ESC. 1:25000 - AEROSUL 1977/1978.

Código do Documento: BEL-B-PM-DE-GER-112-0016  
revisão: 0