

DIQUES	Nº sondagem	Coordenadas		Cota da Boca (m)	Prof. (m)	Prof. NA (m)	Espessura dos materiais (m)				Rocha Matriz	Cota Mínima(m) (ver nota 2)
		N	E				AL	CO	RS	SA		
PIM-1	ST - 565	9621152	401437	99,394	2,50	seco	0,50	-	-	2,00	Mg	94.86
	ST - 566	9621152	401498	95,293	1,50	0,50	0,60	-	-	0,90	Mg	
	ST - 567	9621152	401573	95,502	1,00	0,56	1,00	-	-	-	Mg	
	ST - 568	9621152	401653	99,230	4,00	3,60	-	0,50	0,50	3,00	Mg	
PIM-2	ST - 547	9621404	392723	98,542	3,50	1,70	0,50	-	-	3,00	Mg	92.50
	ST - 548	9621459	392692	92,504	2,00	1,21	1,00	-	-	1,00	Mg	
	ST - 549	9621515	392671	96,891	5,00	3,88	-	0,50	-	4,50	Mg	
PIM-3	ST - 550	9621921	392448	98,36	5,00	2,00	-	0,60	-	4,40	Mg	94.01
	ST - 551	9621990	392380	95,012	1,50	0,35	0,40	-	-	1,10	Mg	
	ST - 552	9622060	392361	95,686	2,00	1,33	-	0,50	-	1,50	Mg	
PIM-4	ST - 553	ESTACA T-09		98,256	2,60	1,21	-	0,50	-	2,10	Mg	96.08
	ST - 554	9621924	391611	97,906	3,00	2,25	-	1,00	-	2,00	Mg	
PIM-5	ST - 555	9621881	391621	96,494	2,50	0,70	0,40	-	-	2,10	Mg	98.30
	ST - 569	ESTACA T-40+20		100,03	2,00	seco	0,20	-	-	1,80	Mg	
PIM-6	ST - 570	ESTACA T-39+10		102,454	1,70	1,50	0,80	-	-	0,90	Mg	98.09
	ST - 556	9620635	389939	98,729	2,00	0,76	0,50	-	-	1,50	Mg	
	ST - 557	ESTACA T-55+30		98,401	2,00	0,40	0,50	-	-	1,50	Mg	
PIM-6	ST - 558	9620628	389869	99,722	2,50	1,63	0,50	-	-	2,00	Mg	

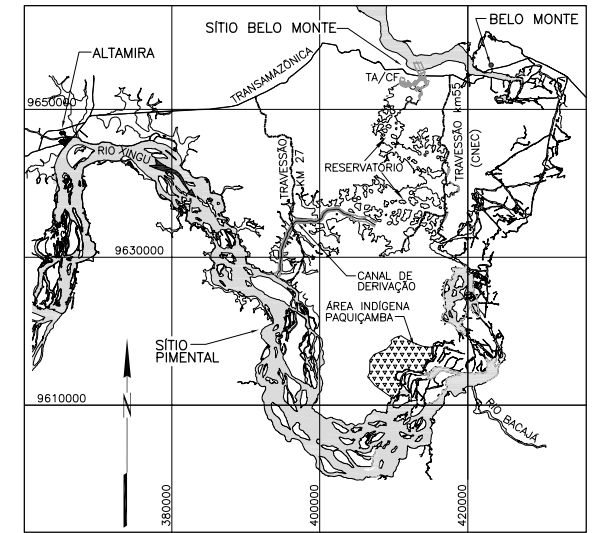

MAPA DE LOCALIZAÇÃO

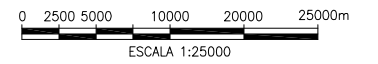
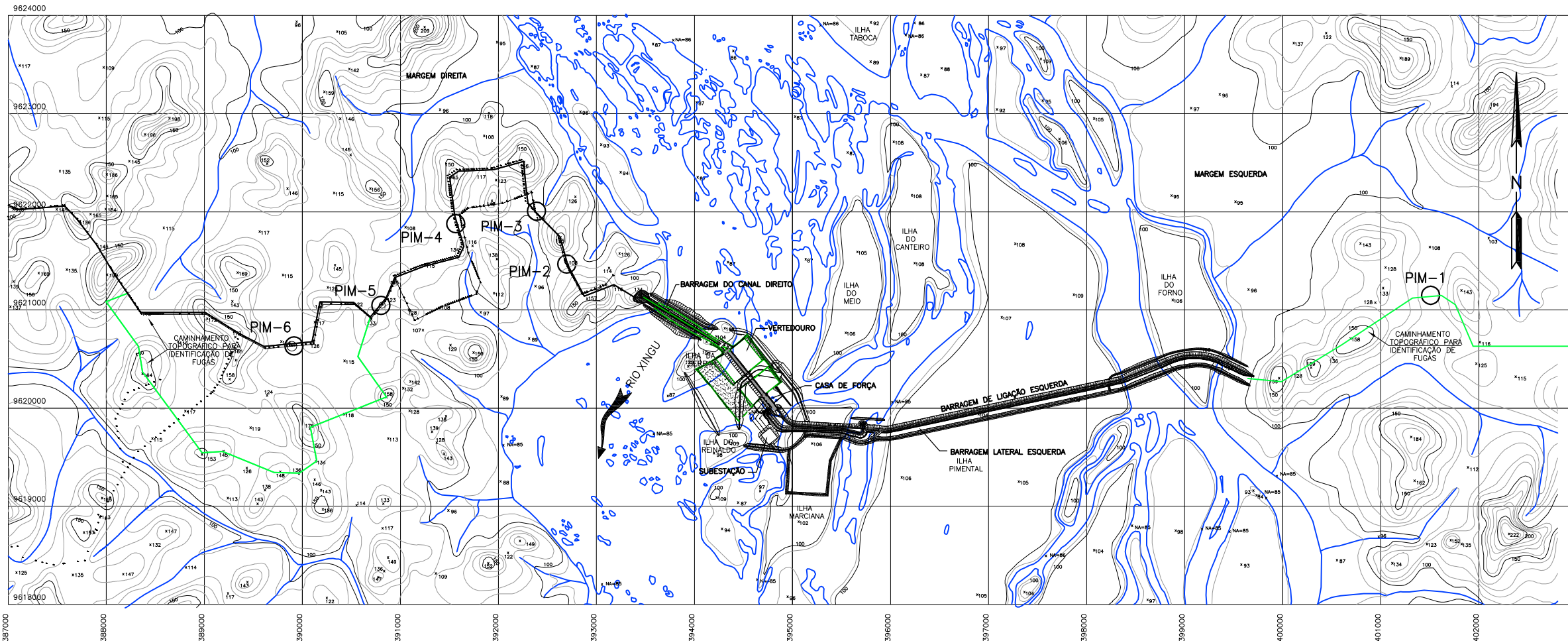
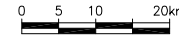

**REFERÊNCIAS:**

BASE CARTOGRÁFICA - RESTITUIÇÃO AEROFOTOGRAMÉTRICA ESC. 1:25000 - AEROSUL 1977/1978.

**NOTAS:**

- 1 - TODAS AS DIMENSÕES E ELEVAÇÕES ESTÃO EM METRO.
- 2 - PARA LOCALIZAÇÃO DOS DIQUES, VER DESENHO: BEL-B-PM-DE-GER-112-0015.

nº	descrição	prep.	aprov.	data
REVISÕES				

**Intertechne ENGEVIX** **PCE**  
Projetos e Consultorias de Engenharia

PROJETO:	INTERTECHNE:	ENGEVIX:	PCE:	NESA:
JAB Elaborado	Monica Carvalho Gerente/Coordenador	Sérgio L. F. Capellão Gerente/Coordenador	Liberio Alves da Silva Gerente/Coordenador	
ASL Verificado	Laurengo J. N. Bobá CREA RJ-36094/D	Lailton Vieira Xavier CREA PR-18060/D	João Eduardo Moreira CREA RJ-21112/D	Responsável Técnico
FPC Supervisor	Paulo V. Reis Gerente Geral Coordenador Projeto			Responsável Técnico
			Data	Data

**NORTE ENERGIA - NESA**

**UHE BELO MONTE**

SÍTIO PIMENTAL  
DIQUES PIM-1 A PIM-6  
INVESTIGAÇÕES EXECUTADAS

Código do Documento	revisão
BEL-B-PM-DE-GER-112-0016	0