

MAPA DE LOCALIZAÇÃO SEM ESCALA

**LEGENDA:**

**RODOVIAS**  
 Federais  
 Duplicada  
 Em Duplicação  
 Pavimentada  
 Em Pavimentação  
 Implantação  
 Área Alagadiça  
 Loteo Natural  
 Planejamento  
 Concedida  
 Distância Parcial  
 Trechos MP 982/2002  
 Unidade Local Federal  
 Estaduais  
 Duplicada  
 Em Duplicação  
 Pavimentada  
 Em Pavimentação  
 Implantação  
 Loteo Natural  
 Planejamento  
 Concedida  
 Distância Parcial  
 Rodovia Estadual Concedida  
 Unidade Local Estadual

**FERROVIAS**  
 Estabelecimento de feição  
 Estação adaptada  
 Em Construção  
 Planejamento

**HIDROVIAS**  
 Hierovias

**HIDROGRAFIA**  
 Rio e Lagos Permanente  
 Rio e Lagos Intermitente  
 Barragem e Açude  
 Salinas  
 Área Alagadiça  
 Dunas

**ÁREAS URBANAS**  
 Capital/Região Metropolitana  
 Cidades  
 Acima de 500.000 habitantes  
 100.000 a 500.000 habitantes  
 10.000 a 100.000 habitantes  
 Abaixo de 10.000

**LIMITES**  
 Internacional  
 Interestadual  
 Interestadual em Litígio  
 Intermunicipal  
 Concedida  
 Parque Nacional, Reserva Florestal e Terras Indígenas

**REFERÊNCIAS**  
 Aeródromo Internacional  
 Aeródromo Público  
 Posto de Polícia Rodoviária Federal  
 Posto de Pesagem de Veículos  
 Praça de Estacionamento  
 Porto  
 Farol

NOTA:  
 1 - TODAS AS DIMENSÕES E ELEVAÇÕES ESTÃO EM METRO, EXCETO ONDE INDICADO.

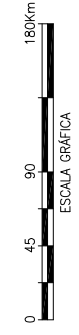

REVISÕES		
nº	descrição	prep. aprov. data

**InterTechne** **ENGEVIX** **PCE**  
 Projetos e Consultorias de Engenharia

**PROJETO:** MUJIT Elaborado  
**INTERTECHNE:** Mônica Corvino  
**ENGEVIX:** Sérgio L. F. Cagalho  
**PCE:** Líberio Alves do Sivo  
**VERIFICADO:** NFB Verificado  
**REVISÃO:** NFB Revisado  
**APROVADO:** Paulo V. Reis  
**DATA:** 07/11/10

**NORTE ENERGIA - NESA**

**UHE BELO MONTE**  
 GERAL  
 LOCALIZAÇÃO E ACESSOS

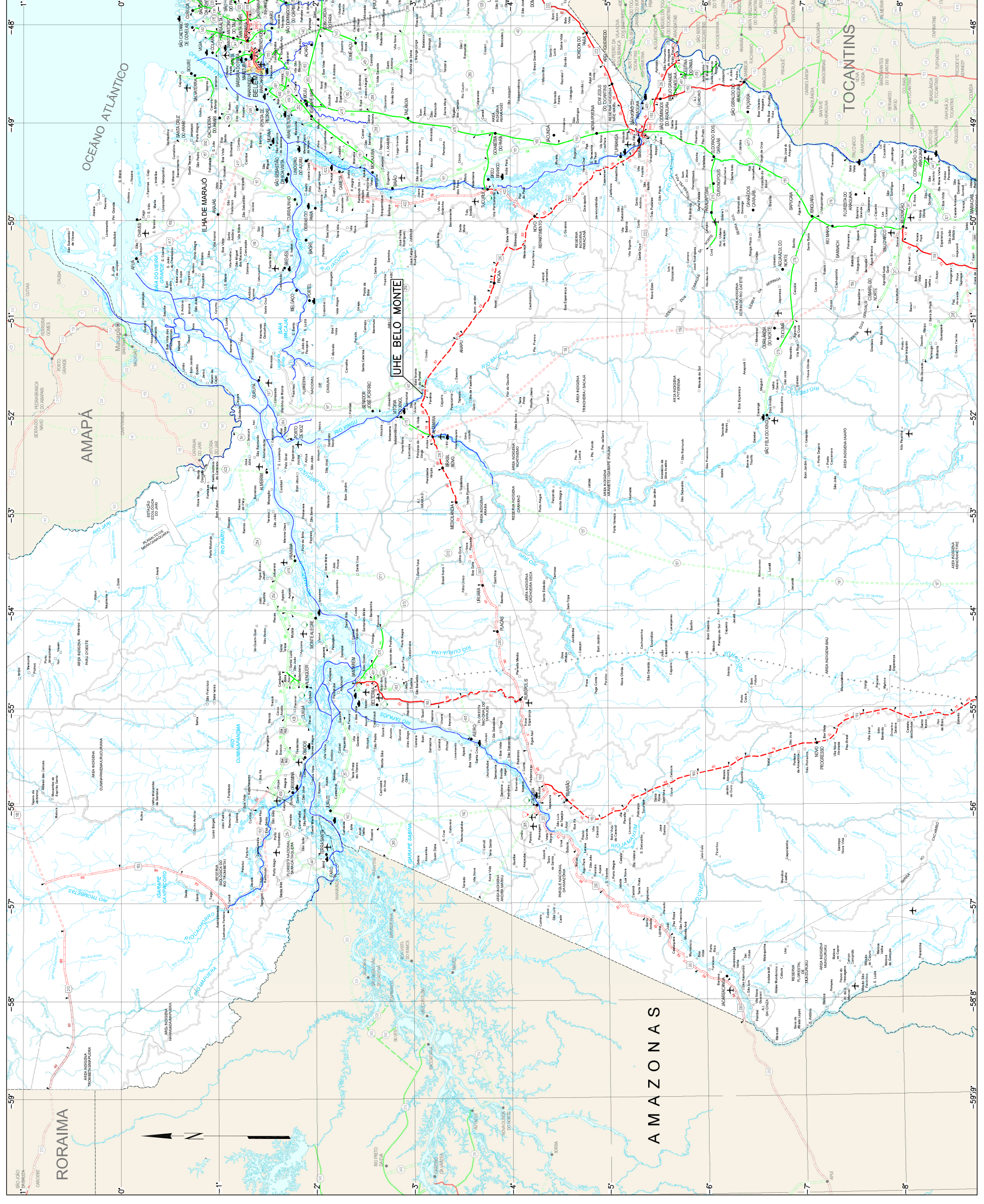

Rodovias Federais pavimentadas: levantadas com GPS em 2007, segundo o Plano Nacional de Viação.  
 Responsável: Departamento Nacional de Infraestrutura de Transportes - DNIT.  
 Rodovias estaduais: obtidas por digitalização dos mapas do Departamento Nacional de Infraestrutura de Transportes - DNIT referentes à última publicação impressa (2002). Não há garantia de qualidade para o uso em projetos de engenharia. Não foram atualizados para o DNIT, uma base cartográfica digital com precisão e qualidade compatíveis com este trabalho.  
 Rodovias Federais não pavimentadas, rodovias Federais planejadas, Perdas e Outras Localidades: identificadas a partir dos mapas rodoviários do DNIT e sua última publicação (2002). Responsável: Departamento Nacional de Infraestrutura de Transportes - DNIT.  
 Ferrovias: obtidas a base cartográfica digital do Plano Nacional de Logística de Transportes - PNL em 2007. Responsável: Centro de Excelência em Engenharia de Transportes - CENTRAN.  
 Hidrovias: identificadas a partir da base cartográfica veicular do Brasil ao milionésimo - ICMIG versão 2.2. Rio de Janeiro. IBGE, 2007. Responsável: Departamento Nacional de Infraestrutura de Transportes - DNIT.  
 Base cartográfica: todas as informações cartográficas complementares foram obtidas por meio de: Base Cartográfica do Brasil ao Milionésimo - IBGE, 2007. Responsável: Departamento Nacional de Infraestrutura de Transportes - DNIT.  
 O órgão responsável por estas informações cartográficas é o Instituto Brasileiro de Geografia e Estatística - IBGE.