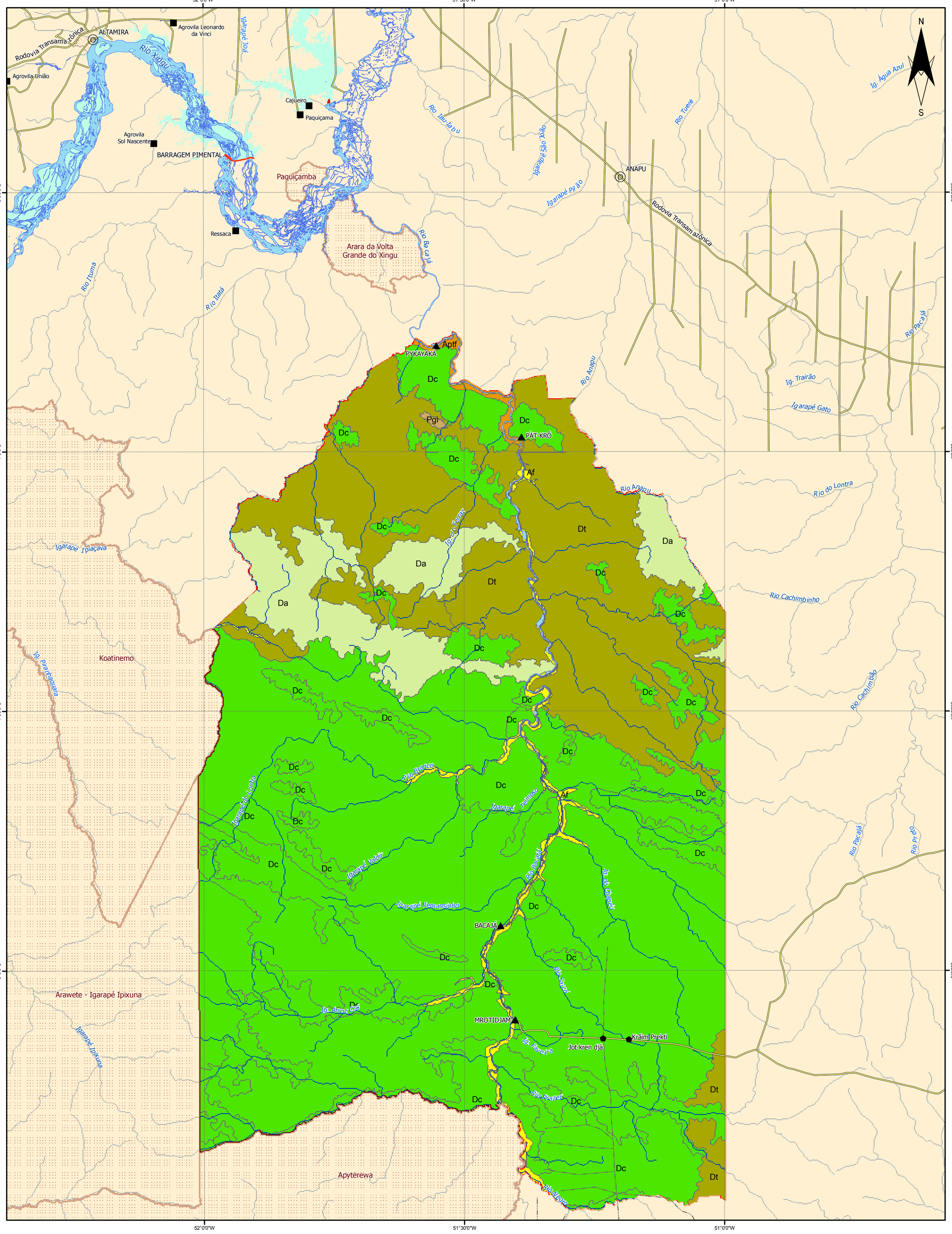

LEGENDA

- Hidrografia
- Barragem
- TI Trincheira-Bacajá
- Terras Indígenas
- Hidrografia
- Canal de Derivação
- Reservatório
- Limite Urbano

SISTEMA VIÁRIO

- Vicinais/Estradas não Pavimentadas
- Rodovia Pavimentada
- Estrada Interditada

LOCALIDADES

- Cidade
- Aldeia Indígena
- Outras Localidades
- Fazenda
- Povoado
- Vila

Localização da Área de Interesse

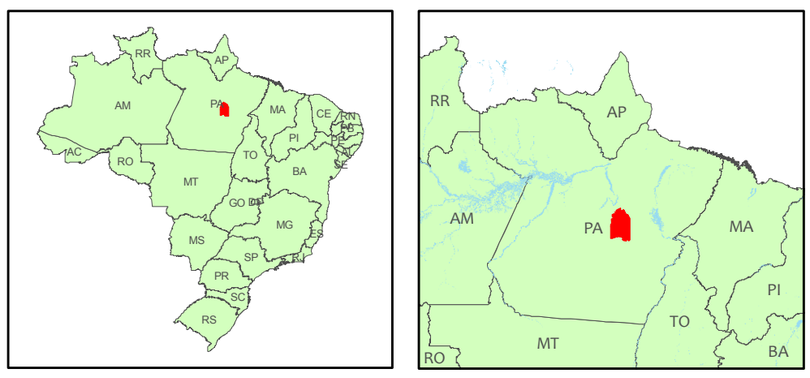

FONTE:
- Base Cartográfica Integrada do Brasil ao Milionésimo. IBGE, 2003 (Folhas SA.22 e SB.22)
- Mapa Geomorfologico - Projeto Radam Brasil, 1974 (Folhas SA.22 e SB.22)
- Base Cartográfica Digital do Estudo de Impacto Ambiental do AHE Belo Monte, 2008

6.10.3. Anexo 02 – Mapa Geomorfológico

FORMAS DE RELEVO

Formas de Relevo Degradacionais

- Dc: Relevo dissecado com topos convexos
- Dt: Relevo dissecado com topos tabulares
- Da: Relevo dissecado com topos agudos
- Pgi: Superfície de Aplainamento

Formas de Relevo Agradacionais

- Aptf: Planícies e terraços aluvionares
- Af: Planícies aluvionares

1:500.000