Agentes de Comunicação e Interação Social
Área Urbana Visitada - 2008

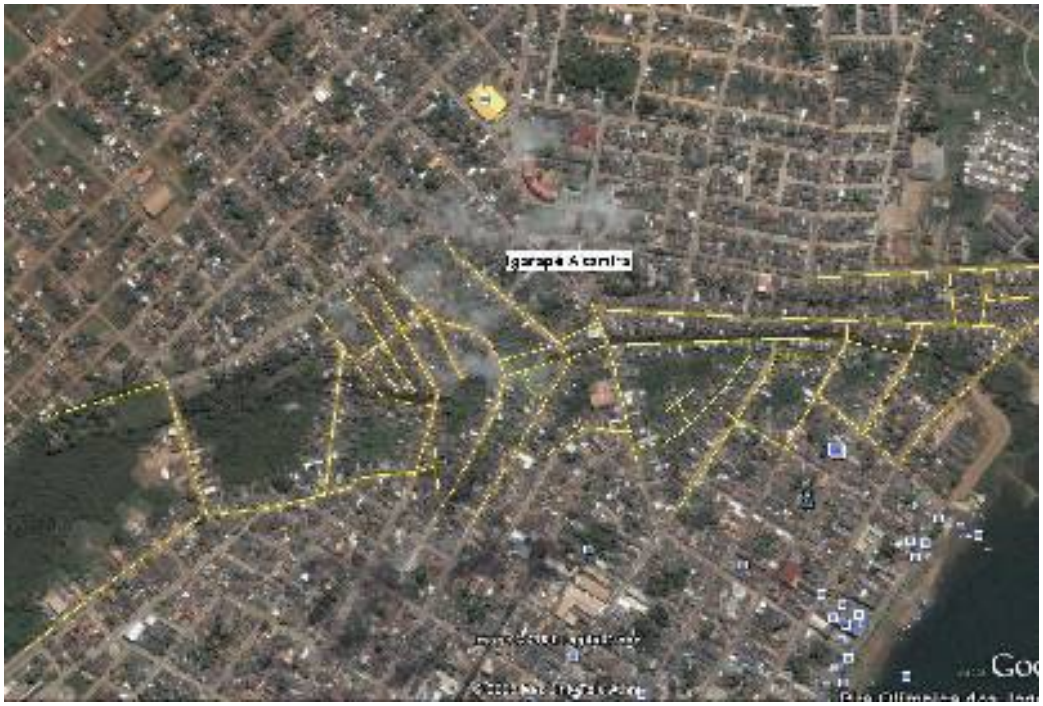

Igarapé Panelas - Rio Xingu