

**LEGENDA**

- Cidades
- Povoado/Núcleo Rural
- Cemitério
- ✚ Escola
- ✚ Posto de Saúde
- ✚ Igreja
- 🚢 Porto/Balsa
- Rodovia
- - - Estrada
- Linha de Transporte
- Drenagem
- Bota Fora
- Mancha Urbana
- Canal de Derivação
- Reservatório N.A. 97
- AID
- Floresta Ombrófila e Vegetação
- Pastagem/Pasto Sujo

**IMPACTOS SOBRE O SISTEMA VIÁRIO**

**Legenda de Detalhes**

- ① e ② Interrupção de travessão pelos Canais de derivação
- ③ Interrupção de linha de transporte pelos Canais de Derivação
- ④, ⑥, ⑦, ⑧, ⑨ e ⑩ Interrupção de travessão pelo Reservatório dos Canais
- ⑤ Interrupção de linha de transporte pelo Reservatório dos canais

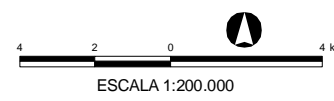

**MAPEAMENTO DOS IMPACTOS ASSOCIADOS À INTERFERÊNCIA NO SISTEMA VIÁRIO NO COMPARTIMENTO AMBIENTAL RESERVATÓRIO DOS CANAIS**  
 FIGURA 10.4.2-52