

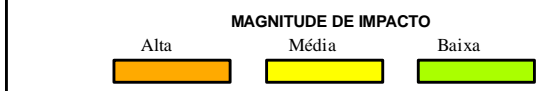

Imagem de Satélite (julho, 2005) da Sede Municipal de Altamira

**SEDE MUNICIPAL DE ALTAMIRA**

- Vila Residencial: 500 residências
- Fluxo Migratório Esperado:  $\approx$  34.000 pessoas
- Uso e Ocupação Desordenado:
- Disseminação de Doenças:
- Demanda por Equipamentos Sociais:
- Especulação Imobiliária:
- Dinamização Econômica:
- Sobrecarga na gestão da administração pública:



**LEGENDA**

- ⊙ Cidades
- Povoado/Núcleo Rural
- Porto/Balsa
- Rodovia
- Estrada
- Drenagem
- Alojamento/Acampamento
- Canteiro de Obras
- Vila Residencial
- Bota Fora
- Mancha Urbana
- Canal de Derivação
- Reservatório N.A. 97
- ADA
- AID
- Floresta Ombrófila Densa Aluvial Dossel (Dbu)
- Floresta Ombrófila Aberta com Cipós (Abp)
- Floresta Ombrófila Aberta com Palmeiras (Abp)

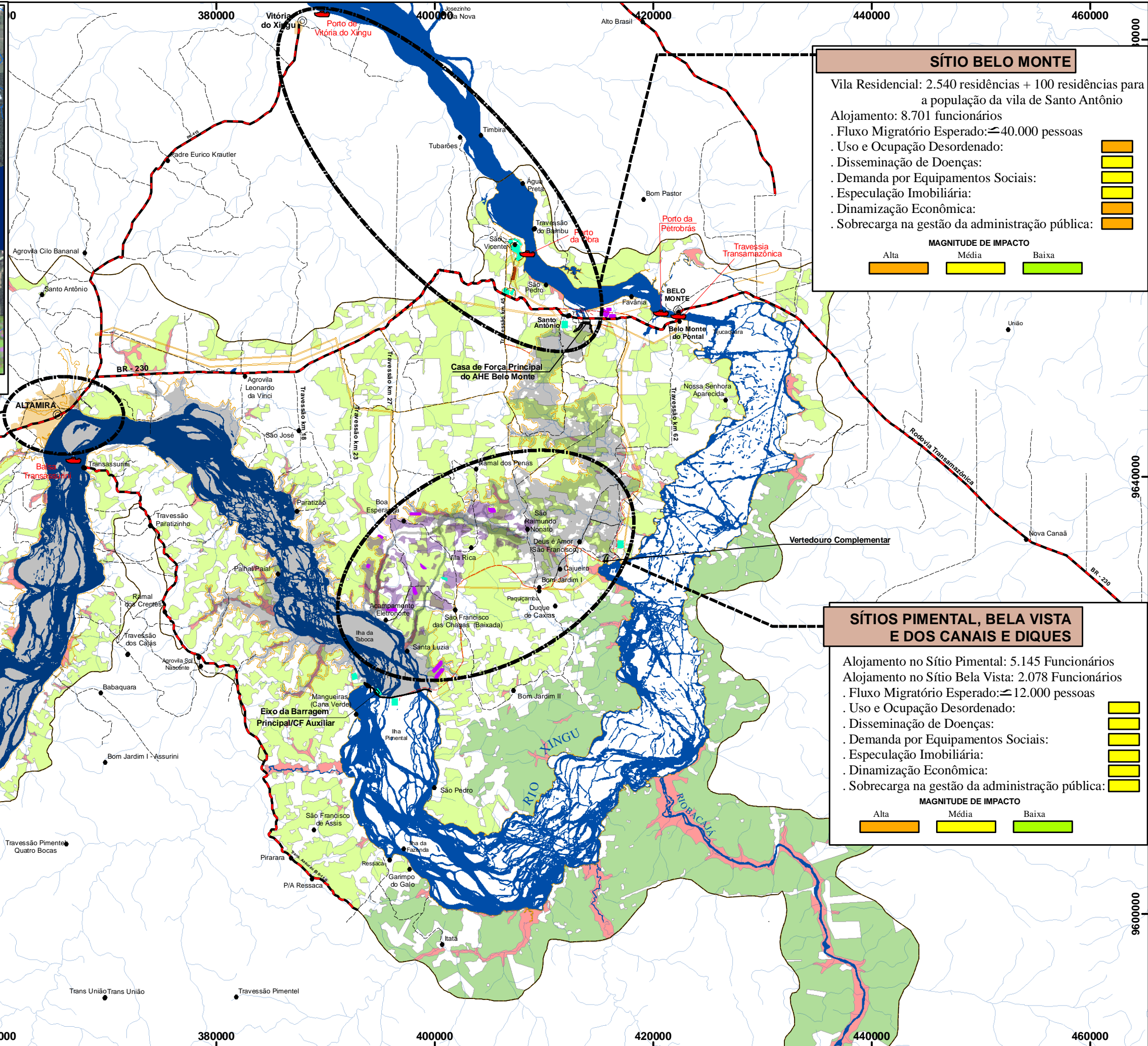
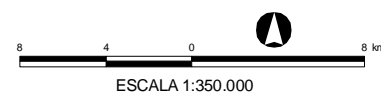

**SÍTIO BELO MONTE**

- Vila Residencial: 2.540 residências + 100 residências para a população da vila de Santo Antônio
- Alojamento: 8.701 funcionários
- Fluxo Migratório Esperado:  $\approx$  40.000 pessoas
- Uso e Ocupação Desordenado:
- Disseminação de Doenças:
- Demanda por Equipamentos Sociais:
- Especulação Imobiliária:
- Dinamização Econômica:
- Sobrecarga na gestão da administração pública:



**SÍTIOS PIMENTAL, BELA VISTA E DOS CANAIS E DIQUES**

- Alojamento no Sítio Pimental: 5.145 Funcionários
- Alojamento no Sítio Bela Vista: 2.078 Funcionários
- Fluxo Migratório Esperado:  $\approx$  12.000 pessoas
- Uso e Ocupação Desordenado:
- Disseminação de Doenças:
- Demanda por Equipamentos Sociais:
- Especulação Imobiliária:
- Dinamização Econômica:
- Sobrecarga na gestão da administração pública:

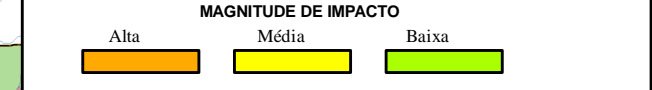

MAPEAMENTO DOS PRINCIPAIS IMPACTOS DA REDE DE PRECEDÊNCIA DERIVADA DO AUMENTO DO FLUXO MIGRATÓRIO NA ETAPA DA CONSTRUÇÃO DO AHE BELO MONTE (SEM CONSIDERAR AÇÕES AMBIENTAIS PROPOSTAS NO EIA) FIGURA 10.4.2-2