RELAÇÃO QUANTITATIVA DA AID - FORA DAS CALHAS DO RIO XINGU E TRIBUTÁRIOS	AREA (km²)
Associação de Vegetação Secundária com Área Cultivada	40,11
Extração Mineral	0,67
Floresta Ombrófila Densa Aluvial Dossel (Dbu)	111,04
Floresta Ombrófila Aberta com Cipós (Abp)	588,41
Floresta Ombrófila Aberta com Palmeiras (Abp)	1021,09
Pastagem	1596,78
Pasto Sujo	225,02
Reservatório Artificial ou Área Alagada	3,51
Vegetação Secundária	215,90
Área Cultivada	4,76
Área Dubana/Povoaodo ou Estruturas Urbnas	25,56
TOTAL	3832,85

RELAÇÃO QUANTITATIVA DA AID - DENTRO DAS CALHAS DO RIO XINGU E TRIBUTÁRIOS	AREA (km²)
Areia	0,36
Associação de Floresta Ombrófila Aberta com Palmeiras (Abp) com Floresta Ombrófila Densa Aluvial (Dbu)	68,75
Formações Pioneiras com Influência Fluvial e/ou Lacustre - Arbustiva (Paas) - (Vegetação dos Pedrais - Por	200,11
Formações Pioneiras com Influência Fluvial e/ou Lacustre - Arbustiva (Paas) - (Vegetação dos Pedrais - Por	55,17
Formações Pioneiras com Influência Fluvial e/ou Lacustre - Herbácia sem Palmeiras (Pahs)	7,59
Associação de Vegetação Secundária com Área Cultivada	6,54
Floresta Ombrófila Aberta com Palmeiras (Abp)	20,82
Floresta Ombrófila Densa Aluvial (Dbu)	318,00
Pastagem	17,00
Povoados	0,87
Água	624,37
TOTAL	1319,58

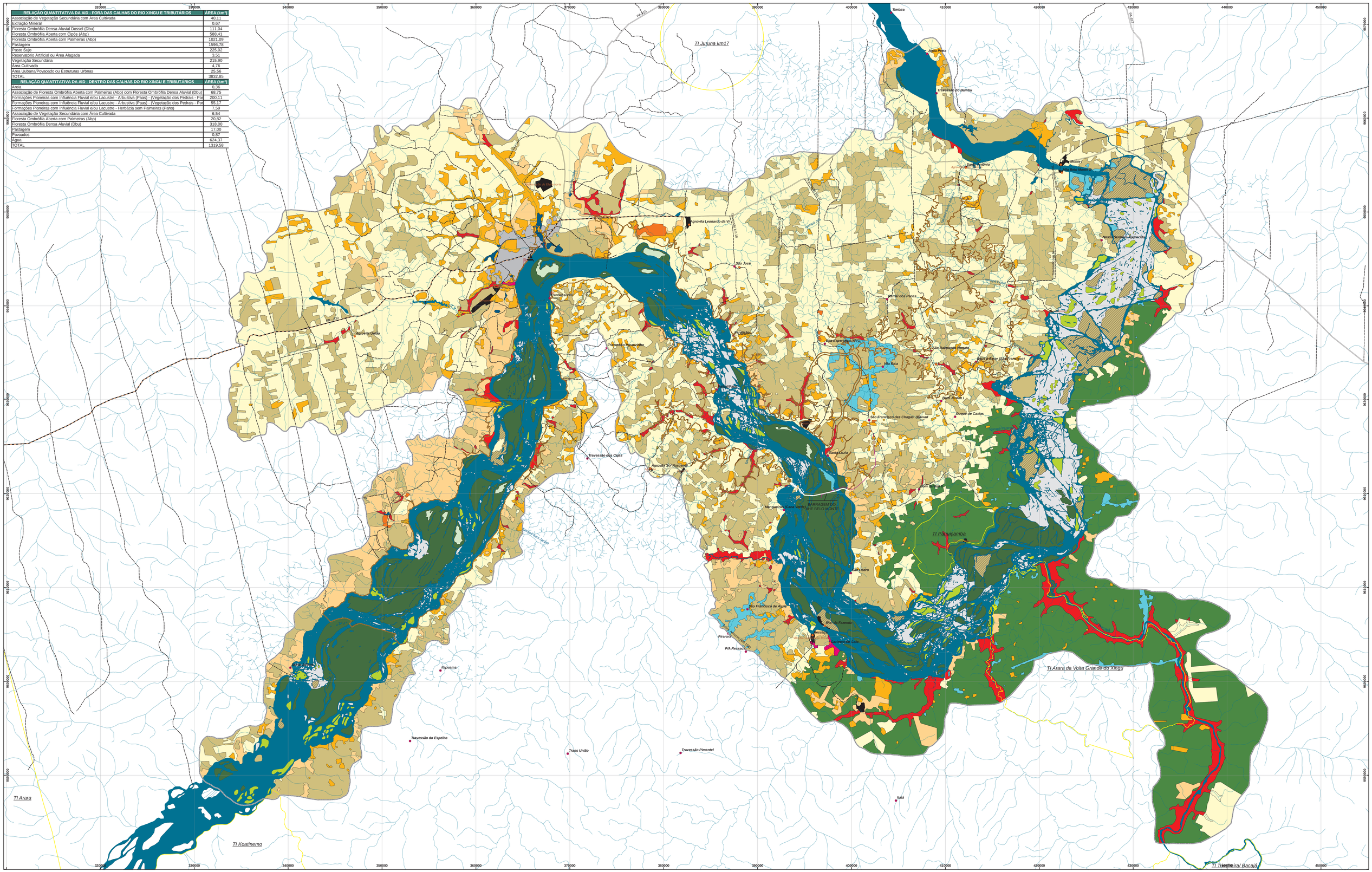

BRASIL

MAPA DE LOCALIZAÇÃO

Legenda

- Associação de Vegetação Secundária com Área Cultivada
- Extração Mineral
- Floresta Ombrófila Densa Aluvial Dossel (Dbu)
- Floresta Ombrófila Aberta com Cipós (Abp)
- Floresta Ombrófila Aberta com Palmeiras (Abp)
- Pastagem
- Pasto Sujo
- Reservatório Artificial ou Área Alagada
- Vegetação Secundária
- Área Cultivada
- Areia
- Associação de Floresta Ombrófila Aberta com Palmeiras (Abp) com Floresta Ombrófila Densa Aluvial (Dbu)
- Formações Pioneiras com Influência Fluvial e/ou Lacustre - Arbustiva (Paas) - (Vegetação dos Pedrais - Porte Arbustivo)
- Formações Pioneiras com Influência Fluvial e/ou Lacustre - Arbustiva (Paas) - (Vegetação dos Pedrais - Porte Arbustivo/Arbóreo)
- Formações Pioneiras com Influência Fluvial e/ou Lacustre - Herbácia sem Palmeiras (Pahs)
- AID (5.152,42 km²)
- Rios
- Área Urbana
- Povoado ou Estruturas Urbanas
- Reservatório NA 97
- Localidades
- Núcleo de Referência Rural
- Terra Indígena
- Balsa
- Porto

ACESSOS

- Projetada
- Rodovia Pavimentada
- Rodovia não pavimentada
- Estradas

Base cartográfica única definida para o Estudo de Impacto Ambiental. Os dados que integram a base cartográfica única são oriundos da restituição aerofotogramétrica nas escalas 1:10.000 e 1:25.000 e base cartográfica fornecida pelo IBGE na escala de 1:250.000, acrescida de dados específicos do SIPAM.

Fonte Temática: Interpretação visual das Imagens LANDSAT 5 de 2005 e CCD/CBERS2 de 2006

4 2 0 2 4 km

Escala 1:125.000

REV.	T.E.	DESCRIÇÃO	PROJ.	DES.	VER.	APR.	DATA

REVISÕES

T.E. Tipo de Emissão: (A) Preliminar (B) Para Aprovação (C) Para Conhecimento (D) Para Cotação (E) Para Construção (F) Conforme Comprado (G) Conforme Construido (H) Cancelado

ÁREAS DE INFLUÊNCIA - AHE BELO MONTE

Eletrobrás

CAMARGO CORRÊA · ANDRADE GUTIERREZ · ODEBRECHT · LEME

PROJ.:		APROVADO POR: MAC	Nº DO DES.: 6365-EIA-DE-G92-004
DES.: LFA	CREA: 37.439/D		
VER.:	DATA: 30/06/08		
REV.: 03	Nº DO CLIENTE		

MAPA DE USO DO SOLO E COBERTURA VEGETAL DA ÁREA DE INFLUÊNCIA DIRETA