Áreas Prioritárias para Conservação

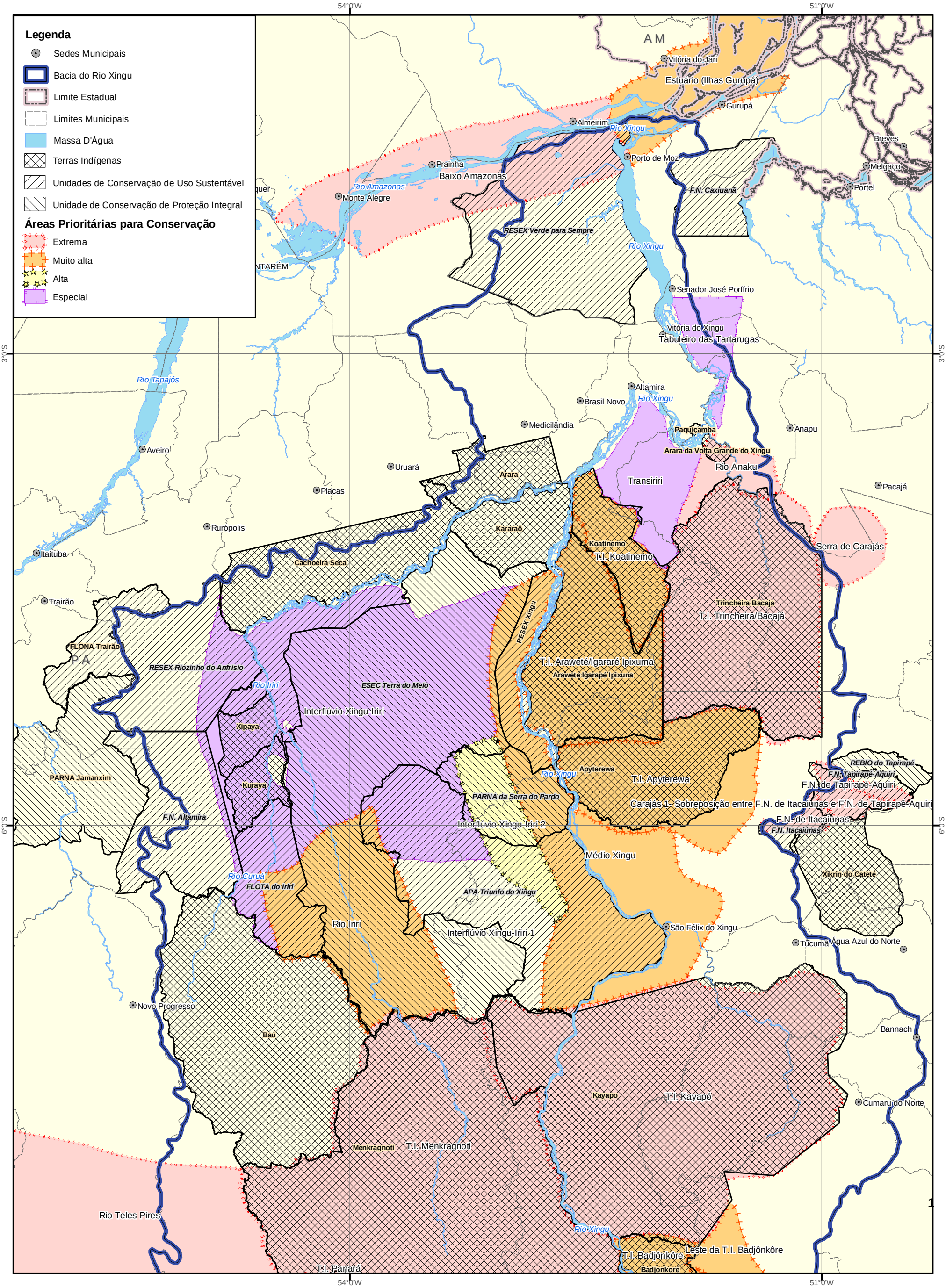

N

1:2.500.000

0 25 50 100 km

Sistema de Coordenadas Geográficas
Datum horizontal: SAD 69

Fontes: BDG ARCADIS Tetraplan, 2005, Complementado.
Base Cartográfica Digital do Brasil ao Milionésimo (IBGE, 2003)
Agência Pará,2006

Áreas Prioritárias para Conservação

FIGURA 7.2.6-2 Folha 1 de 2