

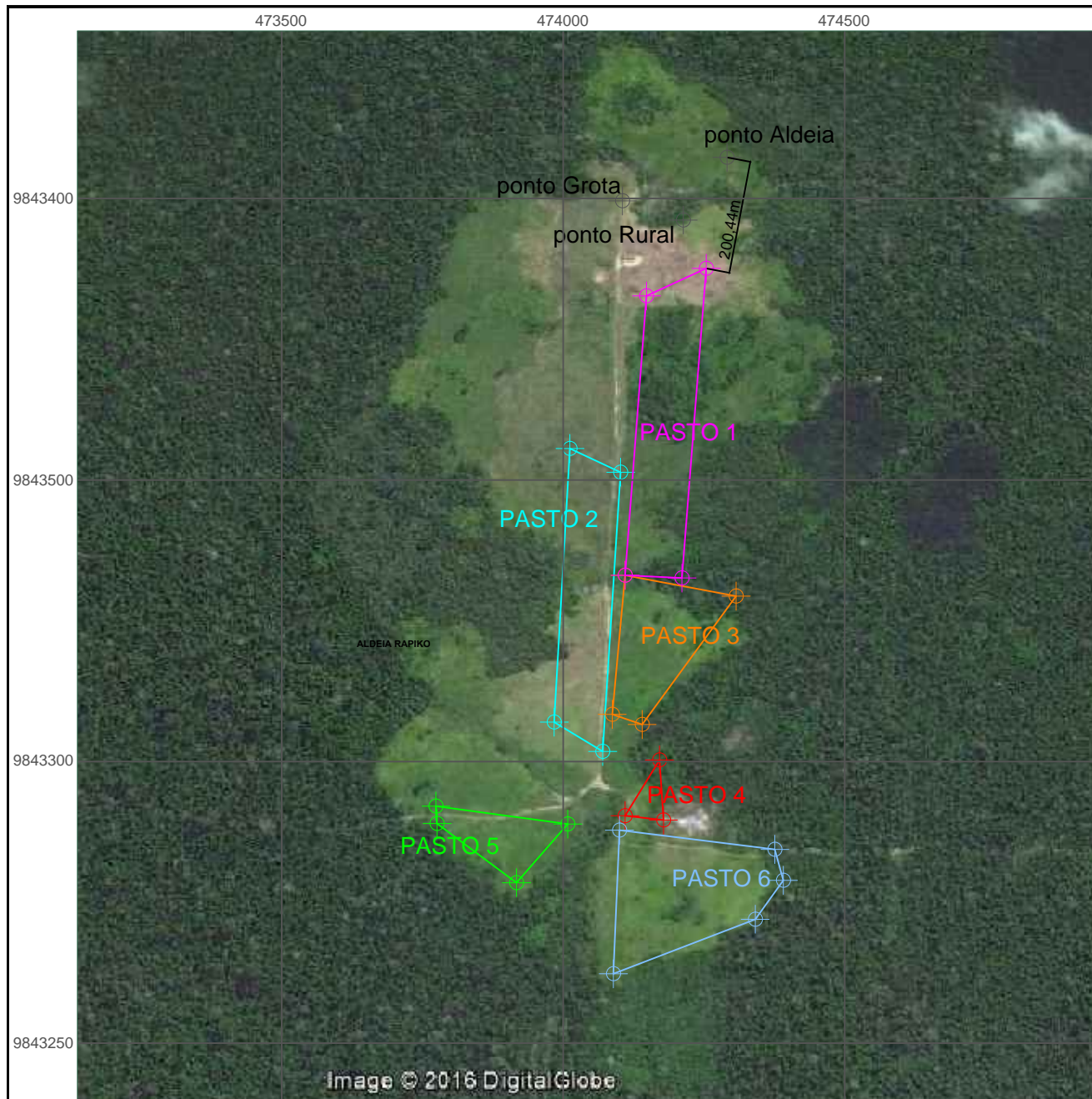

CAPÍTULO 02 – ANDAMENTO DO PROJETO BÁSICO AMBIENTAL DO COMPONENTE INDÍGENA

Anexo 7.1-16 Mapas das áreas de pastagem na TI Trincheira Bacajá



PONTOS E COORDENADAS DOS PASTOS					
PASTO 1	COORDENADAS UTM		PASTO 2	COORDENADAS UTM	
	NORTE	ESTE		NORTE	ESTE
Ponto 1	0474148	9433827	Ponto 1	0474070	9433018
Ponto 2	0474110	9433331	Ponto 2	0473984	9433070
Ponto 3	0474211	9433326	ponto 3	0474012	9433556
Ponto 4	0474254	9433876	ponto 4	0474102	9433514
ÁREA	53.239,50 m ²		ÁREA	44.618,00 m ²	
PASTO 3	COORDENADAS UTM		PASTO 4	COORDENADAS UTM	
	NORTE	ESTE		NORTE	ESTE
Ponto 1	0474110	9433331	Ponto 1	0474110	9432904
Ponto 2	0474307	9433294	Ponto 2	0474178	9432896
Ponto 3	0474087	9433084	ponto 3	0474171	9433003
Ponto 4	0474140	9433066	ÁREA	3.610,00 m ²	
ÁREA	32.300,00 m ²		PASTO 6	COORDENADAS UTM	
PASTO 5	COORDENADAS UTM			NORTE	ESTE
	NORTE	ESTE	Ponto 1	0474100	9432878
Ponto 1	0473776	9432890	Ponto 2	0474089	9432623
Ponto 2	0473774	9432921	Ponto 3	0474376	9432844
ponto 3	0474008	9432889	Ponto 4	0474391	9432789
ponto 4	0473917	9432785	Ponto 5	0474391	9432789
ÁREA	15.704,50 m ²		ÁREA	51.196,00 m ²	
ÁREA TOTAL: 20,0668 ha					

LEGENDA	
	Poligonal Pasto 1
	Poligonal Pasto 2
	Poligonal Pasto 3
	Poligonal Pasto 4
	Poligonal Pasto 5
	Poligonal Pasto 6
	Vértice



DESCRÇÃO		
LEVANTAMENTO DE ÁREA DE PASTAGEM UTILIZANDO GPS DE NAVEGAÇÃO		
LOCAL	DATUM: SIRGAS 2000	FOLHA
ALDEIA RAPIKO	ZONA: 22	
RESPONSÁVEL TÉCNICO		01/01
CARLOS EDUARDO SOUZA DE SOUZA		
ESCALA	DATA DO LEVANTAMENTO	
1/10.000	19/03/2016	



PONTOS E COORDENADAS DOS PASTOS					
PASTO 1	COORDENADAS UTM		PASTO 2	COORDENADAS UTM	
	NORTE	ESTE		NORTE	ESTE
Ponto 1	467488	9433163	Ponto 1	468724	9433120
Ponto 2	467473	9433102	Ponto 2	468697	9433040
Ponto 3	468026	9433049	ponto 3	469588	9432981
Ponto 4	468046	9433170	ponto 4	469575	9433124
ÁREA	5.0953 ha		ÁREA	9.700 ha	
PONTOS E COORDENADAS DOS PASTOS					
PASTO 3	COORDENADAS UTM		PASTO 4	COORDENADAS UTM	
	NORTE	ESTE		NORTE	ESTE
Ponto 1	469556	9432884	Ponto 1	469998	9433311
Ponto 2	470695	9432962	Ponto 2	469892	9433020
Ponto 3	469588	9432981	ponto 3	470929	9433118
Ponto 4	470761	9433064	ponto 4	470957	9433091
ÁREA	11.1495 ha		ÁREA	11.1122 ha	
ÁREA TOTAL DOS PASTOS			28.3270 ha		

LEGENDA

- Poligonal Pasto 1
- Poligonal Pasto 2
- Poligonal Pasto 3
- Poligonal Pasto 4
- ⊕ Vértice

LOCALIZAÇÃO

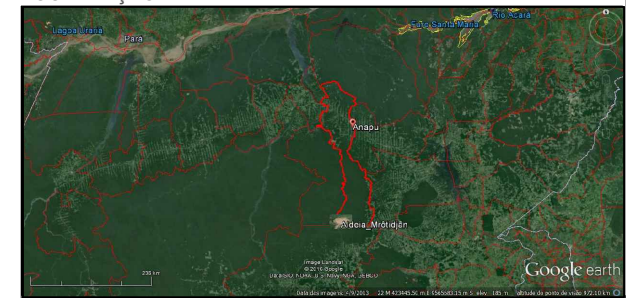

DESCRIÇÃO		
LEVANTAMENTO DE ÁREA DE PASTAGEM UTILIZANDO GPS DE NAVEGAÇÃO		
LOCAL	DATUM: SIRGAS 2000	
ALDEIA MRÓTIJÂM	ZONA: 22	
RESPONSÁVEL TÉCNICO		FOLHA
CARLOS EDUARDO SOUZA DE SOUZA Engenheiro Agrônomo		01/01
ESCALA	DATA DO LEVANTAMENTO	
1/15.000	19/03/2016	



PONTOS E COORDENADAS DOS PASTOS					
PASTO 1	COORDENADAS UTM		PASTO 2	COORDENADAS UTM	
	NORTE	ESTE		NORTE	ESTE
Ponto 1	438900	9579511	Ponto 1	438601	9579956
Ponto 2	438460	9579044	Ponto 2	438200	9579483
Ponto 3	438324	9579299	ponto 3	438324	9579299
Ponto 4	438761	9579726	ponto 4	438761	9579726
ÁREA	16.1379 ha		ÁREA	16.0623 ha	
PASTO 3	COORDENADAS UTM				
	NORTE	ESTE			
Ponto 1	438601	9579956			
Ponto 2	438200	9579483			
Ponto 3	438440	9580141			
Ponto 4	437987	9433066			
ÁREA	19.7228				
ÁREA TOTAL:51.923 ha					

LEGENDA

- Poligonal Pasto 1
- Poligonal Pasto 2
- Poligonal Pasto 3
- + Vértice



DESCRIÇÃO		
LEVANTAMENTO DE ÁREA DE PASTAGEM UTILIZANDO GPS DE NAVEGAÇÃO		
LOCAL	DATUM: SIRGAS 2000	
Aldeia Pukayakó	ZONA: 22	
RESPONSÁVEL TÉCNICO		FOLHA
CARLOS EDUARDO SOUZA DE SOUZA		01/01
ESCALA	DATA DO LEVANTAMENTO	
1/16.000	19/03/2016	



PONTOS E COORDENADAS DOS PASTOS					
PASTO 1	COORDENADAS UTM		PASTO 2	COORDENADAS UTM	
	NORTE	ESTE		NORTE	ESTE
Ponto 1	456588.25	9560817.02	Ponto 1	456667.53	9560745.51
Ponto 2	456677.53	9561112.75	Ponto 2	456885.68	9561118.37
Ponto 3	456863.48	9561116.52	ponto 3	456965.80	9560569.71
Ponto 4	456636.09	9560725.23	ponto 4	456977.90	9561064.99
Aldeia	456644.77	9560608.86	Grota	456966.09	9559955.61
Curral	456469.01	9560605.71			
ÁREA	47.122,92 m ²		ÁREA	97.944,35 m ²	

LEGENDA

- Poligonal Pasto 1
- Poligonal Pasto 2
- + Vértice

MAPA DE LOCALIZAÇÃO



DESCRIÇÃO		LEVANTAMENTO DE ÁREA DE PASTAGEM UTILIZANDO GPS DE NAVEGAÇÃO	
LOCAL	Aldeia Pat-Knô	DATUM	SIRGAS 2000
RESPONSÁVEL TÉCNICO	Carlos Eduardo Souza de Souza	FOLHA	01/01
ESCALA	1:7500	DATA DO LEVANTAMENTO	

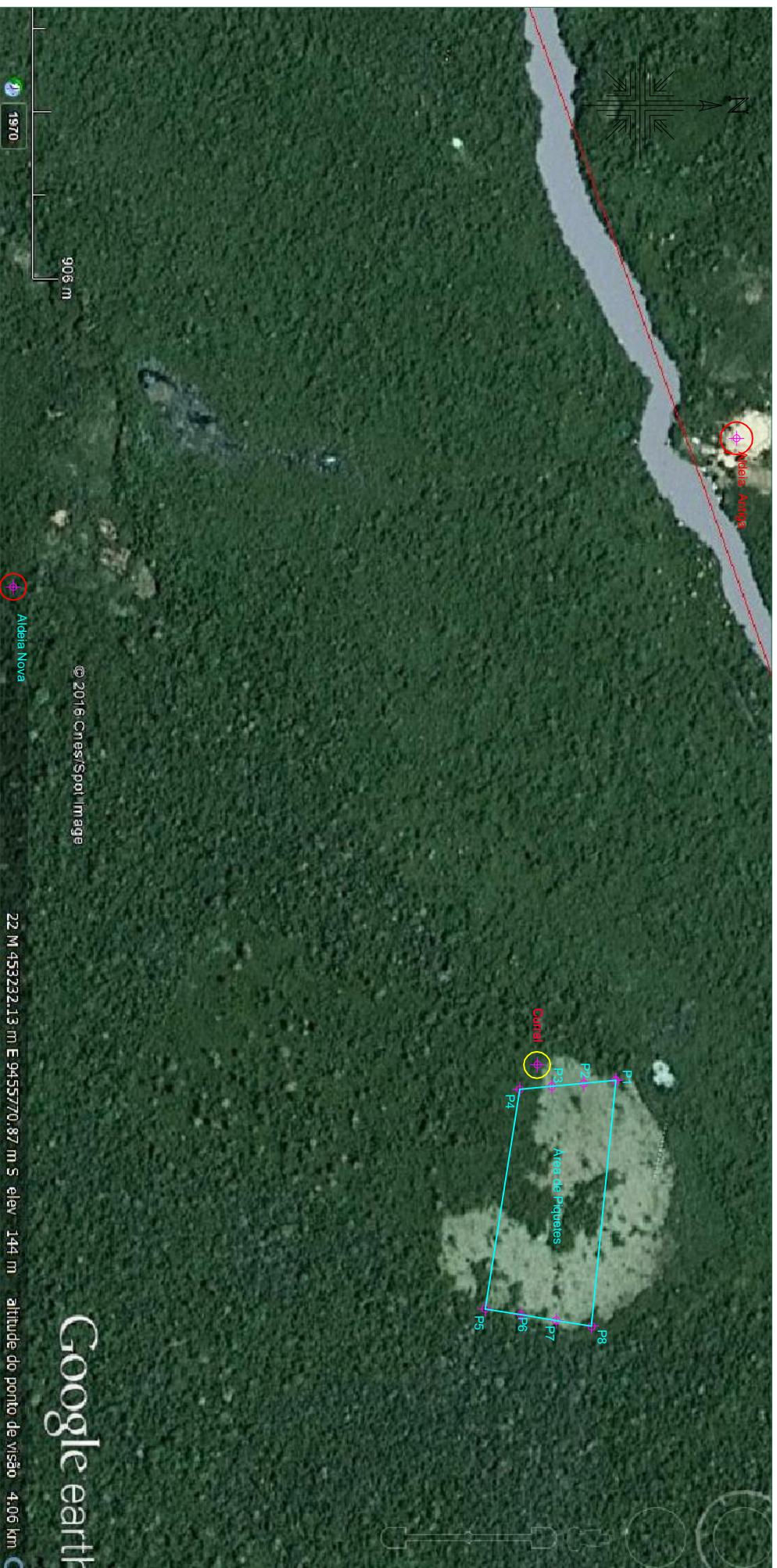

PONTOS E COORDENADAS

Piquetes	COORDENADAS UTM		Aldeia Antiga	COORDENADAS UTM	
	NORTE	ESTE		NORTE	ESTE
Ponto 1	454113	9456368	Ponto	452376	9456695
Ponto 2	454121	9456282	Aldeia Nova	COORDENADAS UTM	ESTE
Ponto 3	454129	9456195	Ponto	452779	9454738
Ponto 4	454137	9456109	Curral	COORDENADAS UTM	ESTE
Ponto 5	454731	9456016	Ponto	454070	9456157
Ponto 6	454747	9456112			
Ponto 7	454762	9456207			
Ponto 8	454778	9456303			
ÁREA TOTAL: 17.3077 ha					

LEGENDA

	Poligonal Piquetes
	Vértice
	Curral
	Aldeia

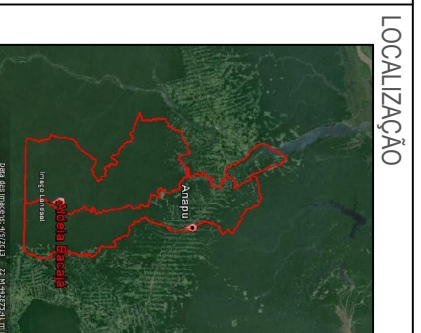

<p>Descrição</p> <p style="text-align: center;">LEVANTAMENTO DE ÁREA DE PASTAGEM UTILIZANDO GPS DE NAVEGAÇÃO</p>			<p>FOLHA</p> <p style="text-align: center;">01/01</p>	
LOCAL	Aldeia Bacajá	DATUM: SIRGAS 2000	ZONA: 22	
RESPONSÁVEL TÉCNICO	CARLOS EDUARDO SOUZA DE SOUZA			
ESCALA	1/16.000	DATA DO LEVANTAMENTO	14/04/2016	

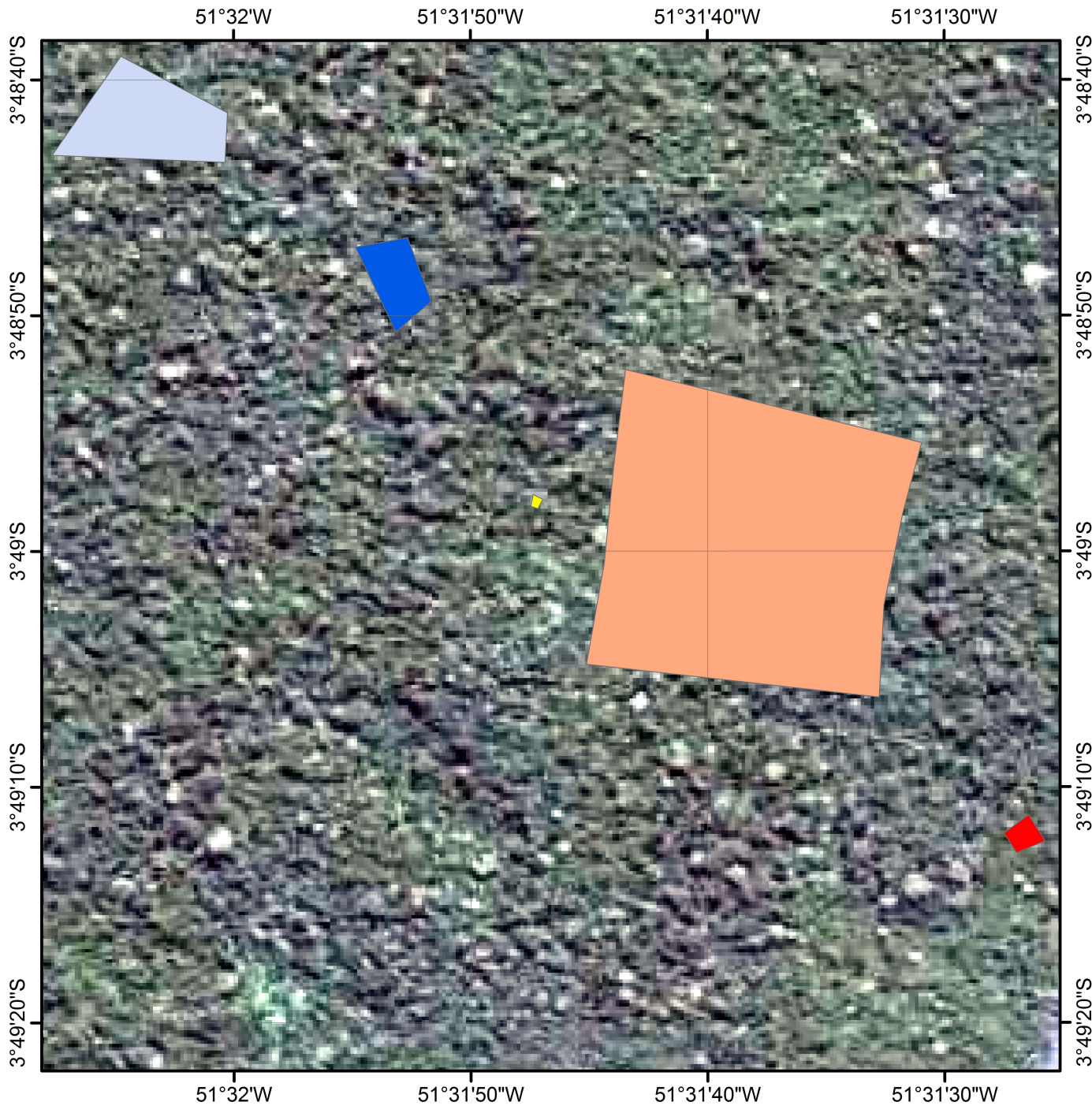

Levantamento de área na aldeia Kamok-tiko

Legenda

- Área de Piquete: 13,7252 ha
- Área de Mandioca: 0,6606 ha
- Área de Curral: 0,017 ha
- Área de Banana: 1,9519 ha
- Área de Banana e Milho: 0,1392 ha

Fonte

FUNAI
Criativa Consultoria

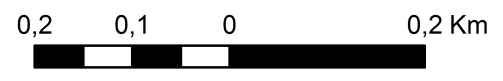

DATA: 03/ 05/ 2016