

Planta Chave

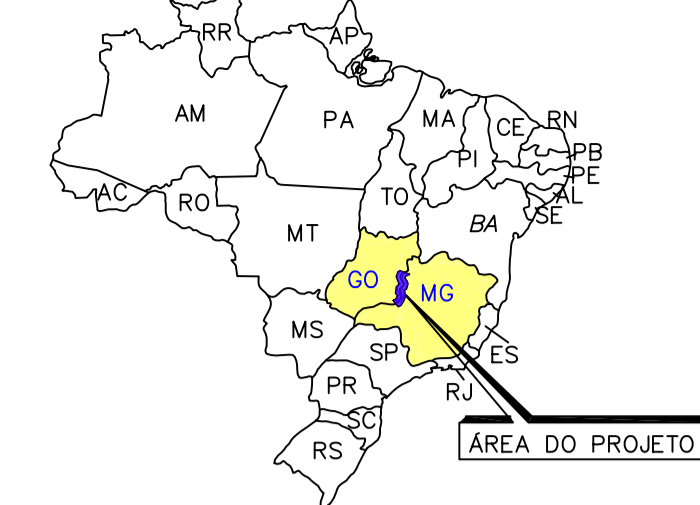

Convenções Cartográficas

- Estrada Pavimentada
- Estrada Não Pavimentada
- Limite Interestadual
- Limite Reservatório
- Hidrografia
- Barragem
- Reservatório

Legenda:

- TERCIÁRIO / QUATERNÁRIO
- TQdl Corbeteira Detrítica-Laterítica; Laterito; Areias; Siltes e Argilas
- NEOPROTEROZOICO
- Pebp Grupo Bambuí / Formação Parospeba; Margens, Calcários, Argilitos, Filitos, Andesitas, Metassiltitos, Ocorrência de Quartzitos e Arcó-sitos; Conglomerado Basal.
- NEOPROTEROZOICO / MESOPROTEROZOICO
- Pec Grupo Canastra; Quartzitos puros ou sericiticos com intercala-ções de Sericita Xistós e Filitos.

Convenções:

- Contato Estratigráfico
- Falha / Dólise
- Falha Inversa ou de Empurrão Aproximada
- Eixo de Anticlinal com flanco invertido
- Eixo de Sinclinal com flanco invertido
- Lineamento Estrutural

Referências

- Carta geológica convencional 1:100.000 IBGE (Folhas Ribeirão Arrojado; Cavalarias; Serra do Tiritó).
- Imagem de satélite Landsat TM 3 e 5.
- Proj. mapa metalogenético e previsão dos recursos minerais - Carta Geológica, fl. Paracatu (SE.23-V-C) e fl. Umat (SE.23-V-A), escala 1:250.000, 1968, DNPM/CPRM.
- Projeto Galônia - fl. Paracatu, esc. 1:250.000, 1968, Prospec S.A.

Articulação da Folha



Escala Gráfica



PROJEÇÃO UNIVERSAL TRANSVERSA DE MERCATOR
MERIDIANO CENTRAL : 45°W



Aprovado	Carlos Fernando Barroso Montano	Crea / RJ	49.721-D
Aprovado	Raul Odemar Pithon	Crea / RJ	21.807-D

AHE PAULISTAS

ESTUDO DE IMPACTO AMBIENTAL - EIA

MAPA GEOLÓGICO

ÁREA DE INFLUÊNCIA DIRETA (AID)

Escala	1:250.000	Data de Emissão	Outubro, 2004
--------	-----------	-----------------	---------------

Número	ILUSTRAÇÃO 6	Arquivo Digital	Ilustração 6B
--------	--------------	-----------------	---------------

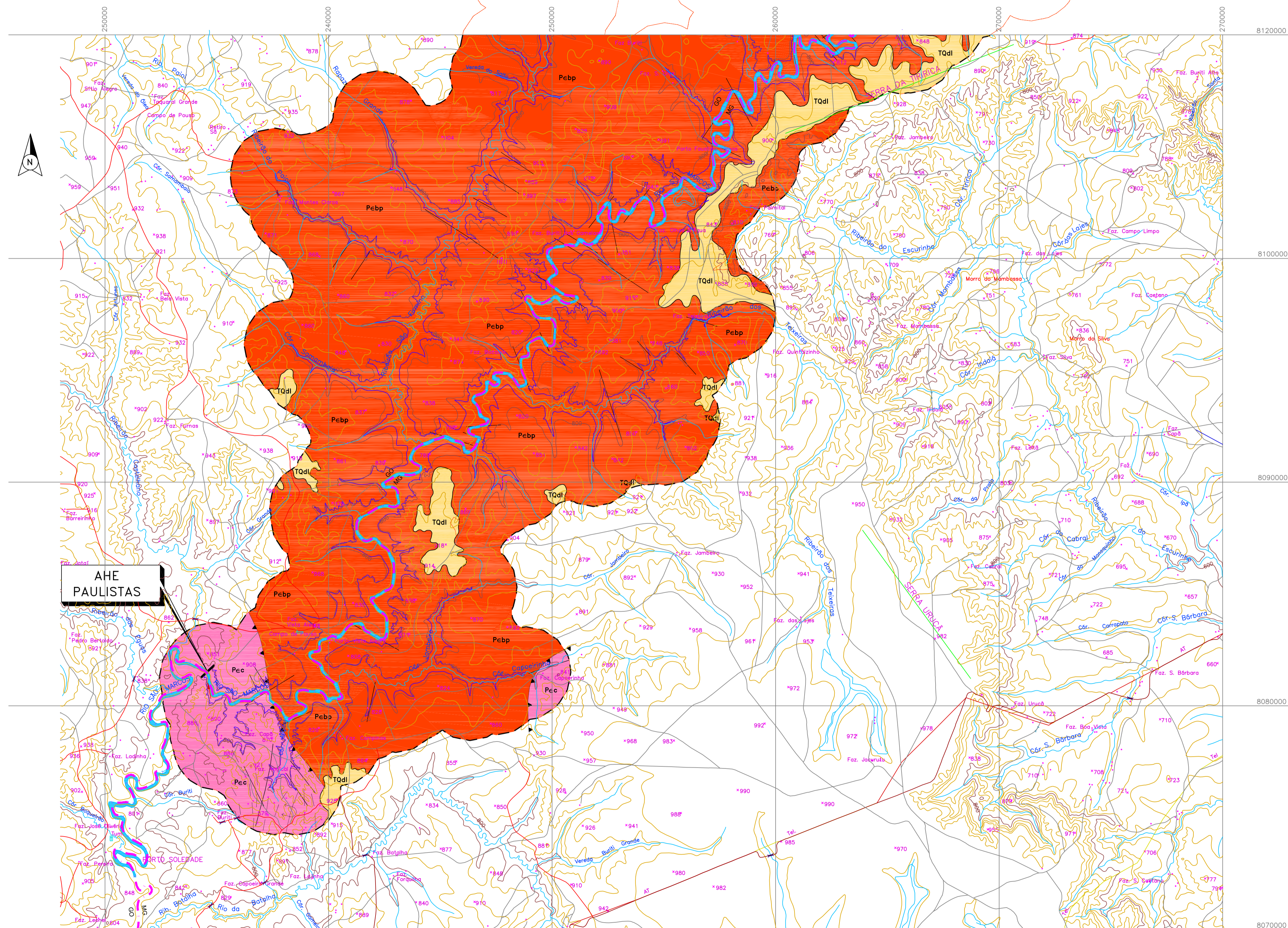

AHE PAULISTAS