

Pontos	Coordenadas	
	X	Y
Ponto de Saída de Efluentes de Drenagem		
1	701909	9381720
3	702200	9381655
Ponto de Lançamento de Efluentes de Drenagem		
2	701837	9381808
4	702187	9381704
Ponto de Monitoramento de Qualidade de Água		
5	701791	9381660
6	701843	9381914
7	702247	9381599
8	702172	9381814

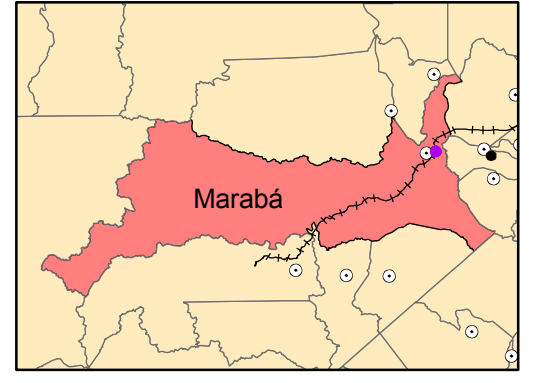

Legenda

- Capital estadual
- Sede Municipal
- Curso d'água
- Manilha (Distância em metros)
- Estrada de Ferro Carajás
- ADA (canteiro de obras)

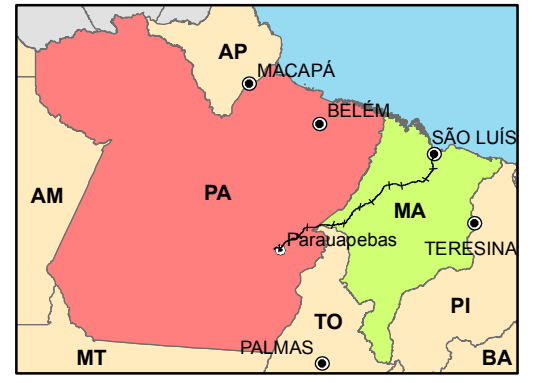
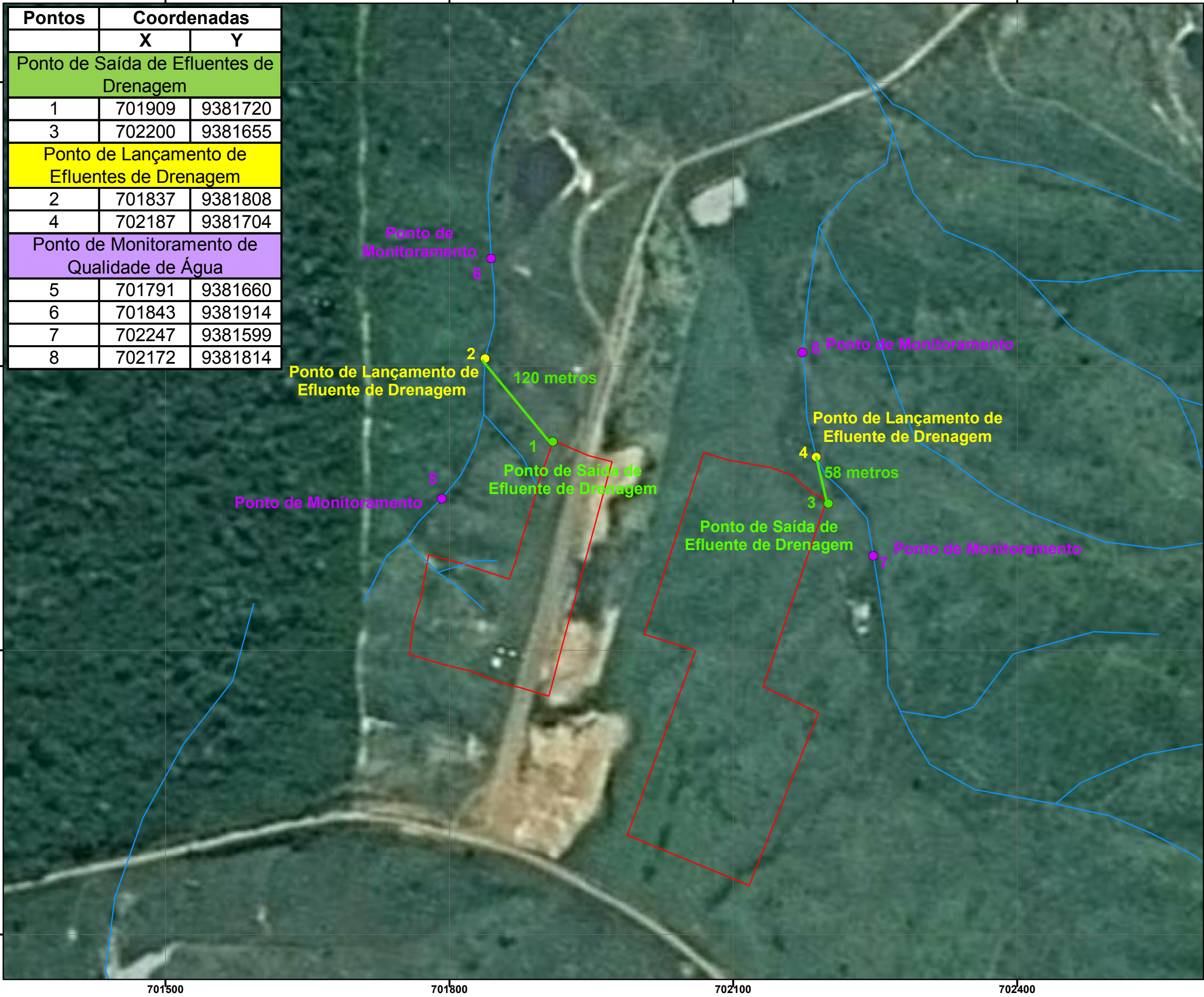
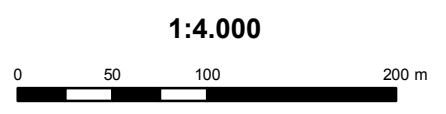

Imagens e Bases Cartográficas:
Vale
Ampla Treinamento e Consultoria
Projeção Universal Transversa de Mercator
Datum Horizontal: SAD-69 Fuso: 22 Sul

Ciente		Título	Pontos de Lançamento de Efluentes e de Monitoramento de Qualidade de Água da AES Fazenda Limeira - Área 1 e 2		Editor / Desenhista	Geoprocessamento	Amplio
Projeto	Área de Empréstimo - Duplicação EFC 3ª Etapa - Linha Tronco Fase I - 1º Lote		Data	10/06/2010	Responsável Técnico	Luiz Cláudio	