

Legenda

- Capital estadual
- Sede Municipal
- Curso d'água
- Manilha (Distância em Metros)
- Estrada de Ferro Carajás
- ADA (canteiro de obras)

Pontos	Coordenadas	
	X	Y
Ponto de Saída de Efluentes de Drenagem		
1	379466	9586350
Ponto de Lançamento de Efluentes de Drenagem		
2	379281	9586495
Pontos de Monitoramento de Qualidade da Água		
3	379466	9586350
4	379281	9586495

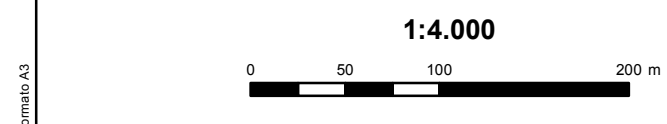

Imagens e Bases Cartográficas:
Vale
Amplio Treinamento e Consultoria
Projeção Universal Transversa de Mercator
Datum Horizontal: SAD-69 Fuso: 23 Sul

Ciente		Título	Pontos de Lançamento de Efluentes e de Monitoramento de Qualidade de Água da AES 04/3		Editor / Desenhista	Geoprocessamento	Amplio
Projeto	Áreas de Empréstimo - Duplicação EFC 3ª Etapa - Linha Tronco - Fase I (1º Lote)		Data	10/06/2010	Responsável Técnico		
						Luiz Cláudio	