

- Legenda**
- Quilometragem da EFC
  - ▲ Parcelas inventariadas
- Local de ocorrência de espécies ameaçadas.**
- AA, *Adenocalymma adenophorum*
  - BE, *Bertholletia excelsa*
  - CF, *Cedrela fissilis*
  - CO, *Cedrela odorata*
  - EO, *Eschweilera obversa*
  - HI, *Handroanthus impetiginosus*
  - HT, *Helicostylis tomentosa*
  - IS, *Inga suberosa*
  - LB, *Lecythis bamebyi*
  - MU, *Myracrodruon urundeuva*
  - PS, *Pterocarpus santalinoides*
  - SG, *Sorocea guilleminiana*
  - TM, *Tabernaemontana aff. muricata*
  - VS, *Virola surinamensis*
- ▭ Área de Preservação Permanente (APP) inventariada
  - ▭ Área Diretamente Afetada (ADA)

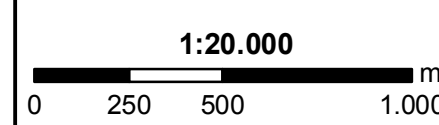
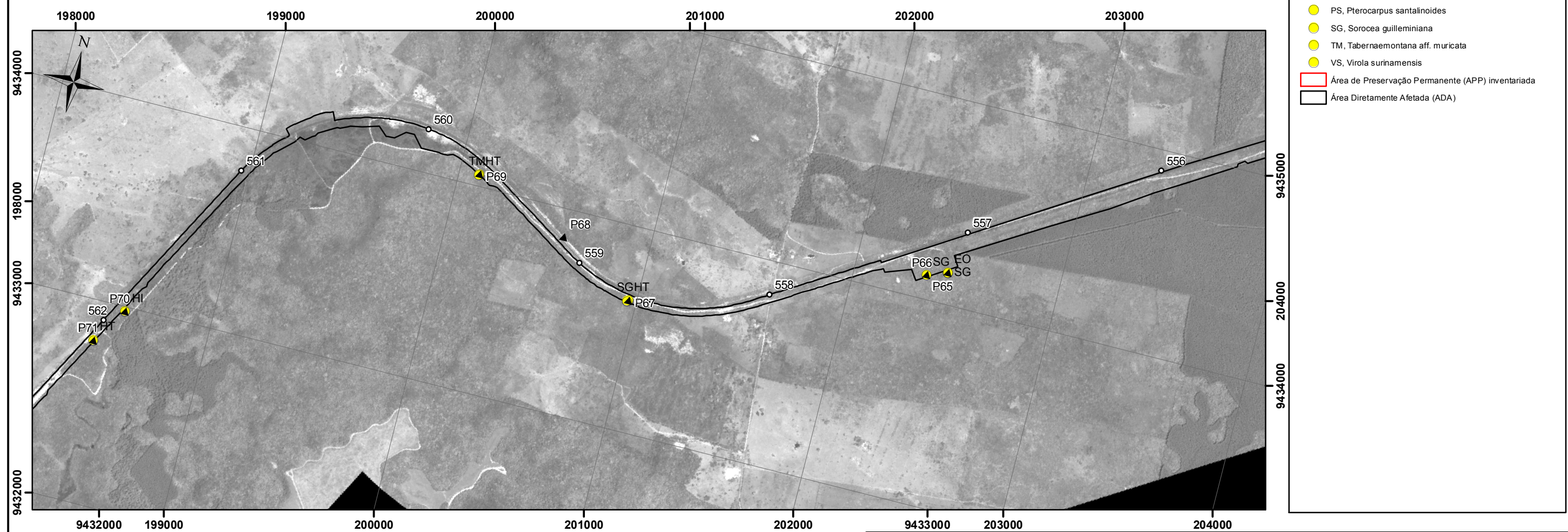

Base Cartográfica:  
Ampl, Vale

Projeção Universal Transversa de Mercator  
Datum Horizontal: SAD/69 - Fuso 23 K  
Origem da Quilometragem: Equador e Meridiano 45°W Greenwich  
acrescidas das constantes 10.000 km e 500 km, respectivamente.

Ciente		Título	Levantamento de Vegetação (km 549 - 562) - Apêndice V - Folha 46		Elaboração	Felipe Maerschner
Projeto	ESTUDO AMBIENTAL E PLANO BÁSICO AMBIENTAL EAV/PA REFERENTE A DUPLICAÇÃO DA ESTRADA DE FERRO CARAJÁS - EFC	Data	23/10/2011		Formato	Arquivo
				A3	efct_vlg_meb_isoA3_figxx_inventariokm549-562_folha46_r00	