

- Legenda**
- Quilometragem da EFC
 - ▲ Parcelas inventariadas
- Local de ocorrência de espécies ameaçadas.**
- AA, Adenocalymma adenophorum
 - BE, Bertholletia excelsa
 - CF, Cedrela fissilis
 - CO, Cedrela odorata
 - EO, Eschweilera obversa
 - HI, Handroanthus impetiginosus
 - HT, Helicostylis tomentosa
 - IS, Inga suberosa
 - LB, Lecythis barnebyi
 - MU, Myracrodruon urundeuva
 - PS, Pterocarpus santalinoides
 - SG, Sorocea guilleminiana
 - TM, Tabernaemontana aff. muricata
 - VS, Virola surinamensis
- ▭ Área de Preservação Permanente (APP) inventariada
 - ▭ Área Diretamente Afetada (ADA)

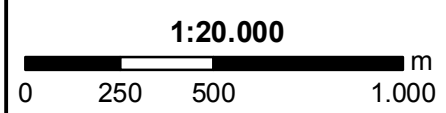
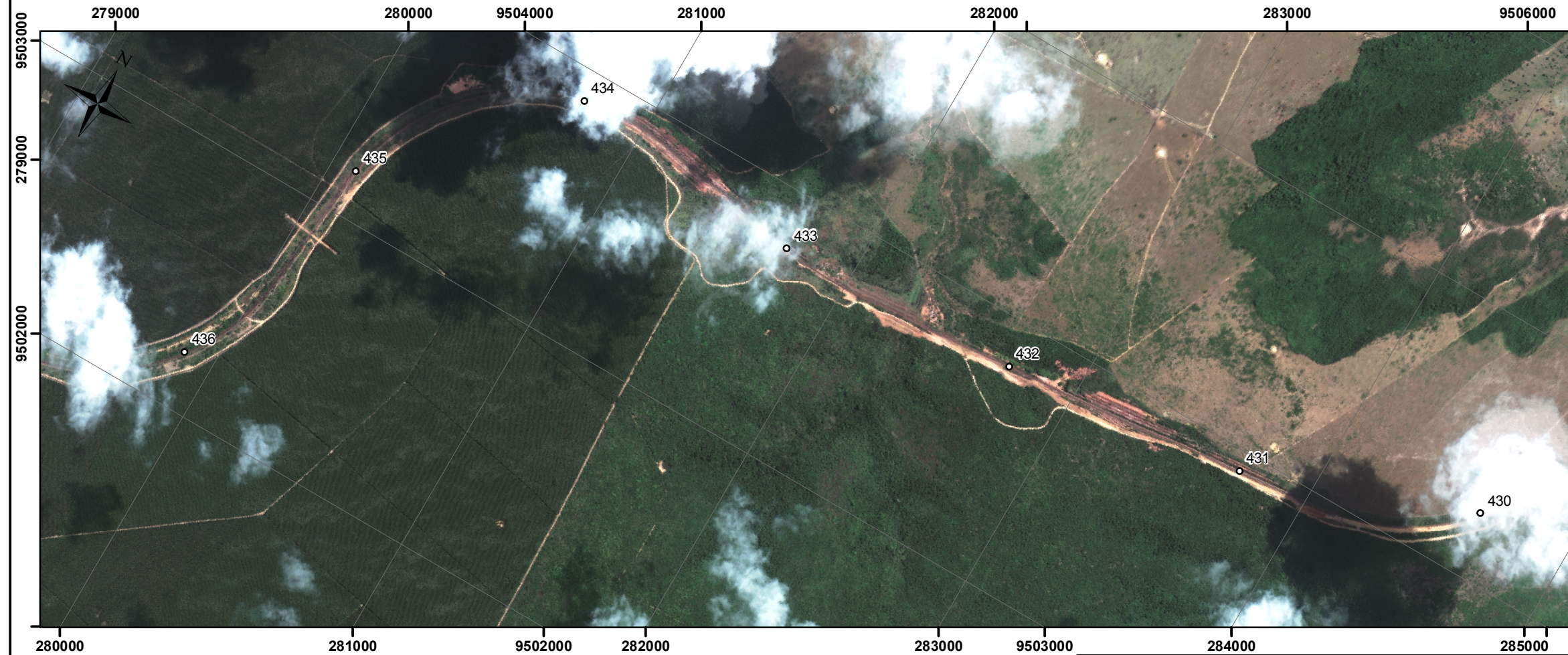

Base Cartográfica:
Ampl, Vale

Projeção Universal Transversa de Mercator
Datum Horizontal: SAD/69 - Fuso 23 K
Origem da Quilometragem: Equador e Meridiano 45°W Greenwich
acrescidas das constantes 10.000 km e 500 km, respectivamente.

Ciente 	Título Levantamento de Vegetação (km 423 - 436) - Apêndice V - Folha 36	Elaboração Felipe Maerschner
Projeto ESTUDO AMBIENTAL E PLANO BÁSICO AMBIENTAL EA/PBA REFERENTE À DUPLICAÇÃO DA ESTRADA DE FERRO CARAJÁS - EFC	Data 23/10/2011	Formato Arquivo efct_vlg_meb_isoA3_figxx_inventariokm423-436_folha36_r00