

- Legenda**
- Quilometragem da EFC
 - ▲ Parcelas inventariadas
- Local de ocorrência de espécies ameaçadas.**
- AA, *Adenocalymma adenophorum*
 - BE, *Bertholletia excelsa*
 - CF, *Cedrela fissilis*
 - CO, *Cedrela odorata*
 - EO, *Eschweilera obversa*
 - HI, *Handroanthus impetiginosus*
 - HT, *Helicostylis tomentosa*
 - IS, *Inga suberosa*
 - LB, *Lecythis barnebyi*
 - MU, *Myracrodruon urundeuva*
 - PS, *Pterocarpus santalinoides*
 - SG, *Sorocea guilleminiana*
 - TM, *Tabernaemontana aff. muricata*
 - VS, *Virola surinamensis*
- ▭ Área de Preservação Permanente (APP) inventariada
 - ▭ Área Diretamente Afetada (ADA)

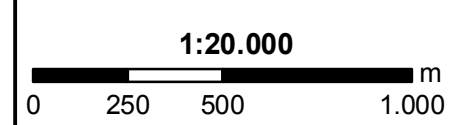
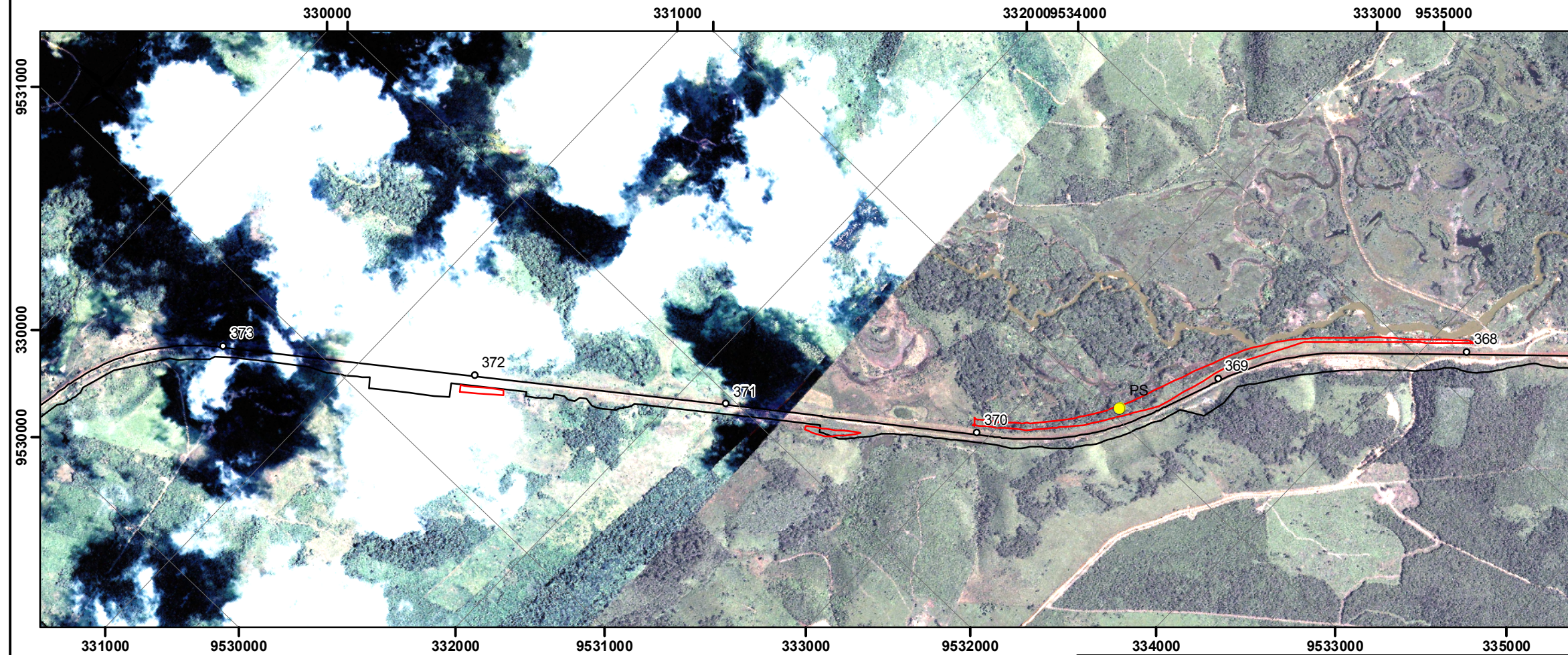

Base Cartográfica:
Ampl, Vale

Projeção Universal Transversa de Mercator
Datum Horizontal: SAD/69 - Fuso 23 K
Origem da Quilometragem: Equador e Meridiano 45°W Greenwich
acrescidas das constantes 10.000 km e 500 km, respectivamente.

Ciente 	Título Levantamento de Vegetação (km 361 - 373) - Apêndice V - Folha 31	Elaboração Felipe Maerschner
Projeto ESTUDO AMBIENTAL E PLANO BÁSICO AMBIENTAL EA/PBA REFERENTE A DUBLICAÇÃO DA ESTRADA DE FERRO CARAJÁS - EFC	Data 23/10/2011	Formato Arquivo efct_vlg_meb_isoA3_figxx_inventariokm361-373_folha31_r00
		Formato A3