

- Legenda**
- Quilometragem da EFC
  - ▲ Parcelas inventariadas
- Local de ocorrência de espécies ameaçadas.**
- AA, *Adenocalymma adenophorum*
  - BE, *Bertholletia excelsa*
  - CF, *Cedrela fissilis*
  - CO, *Cedrela odorata*
  - EO, *Eschweilera obversa*
  - HI, *Handroanthus impetiginosus*
  - HT, *Helicostylis tomentosa*
  - IS, *Inga suberosa*
  - LB, *Lecythis barnebyi*
  - MU, *Myracrodruon urundeuva*
  - PS, *Pterocarpus santalinoides*
  - SG, *Sorocea guilleminiana*
  - TM, *Tabernaemontana aff. muricata*
  - VS, *Virola surinamensis*
- Área de Preservação Permanente (APP) inventariada
  - Área Diretamente Afetada (ADA)

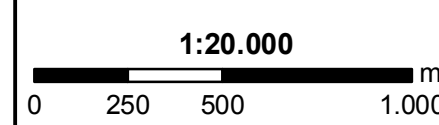
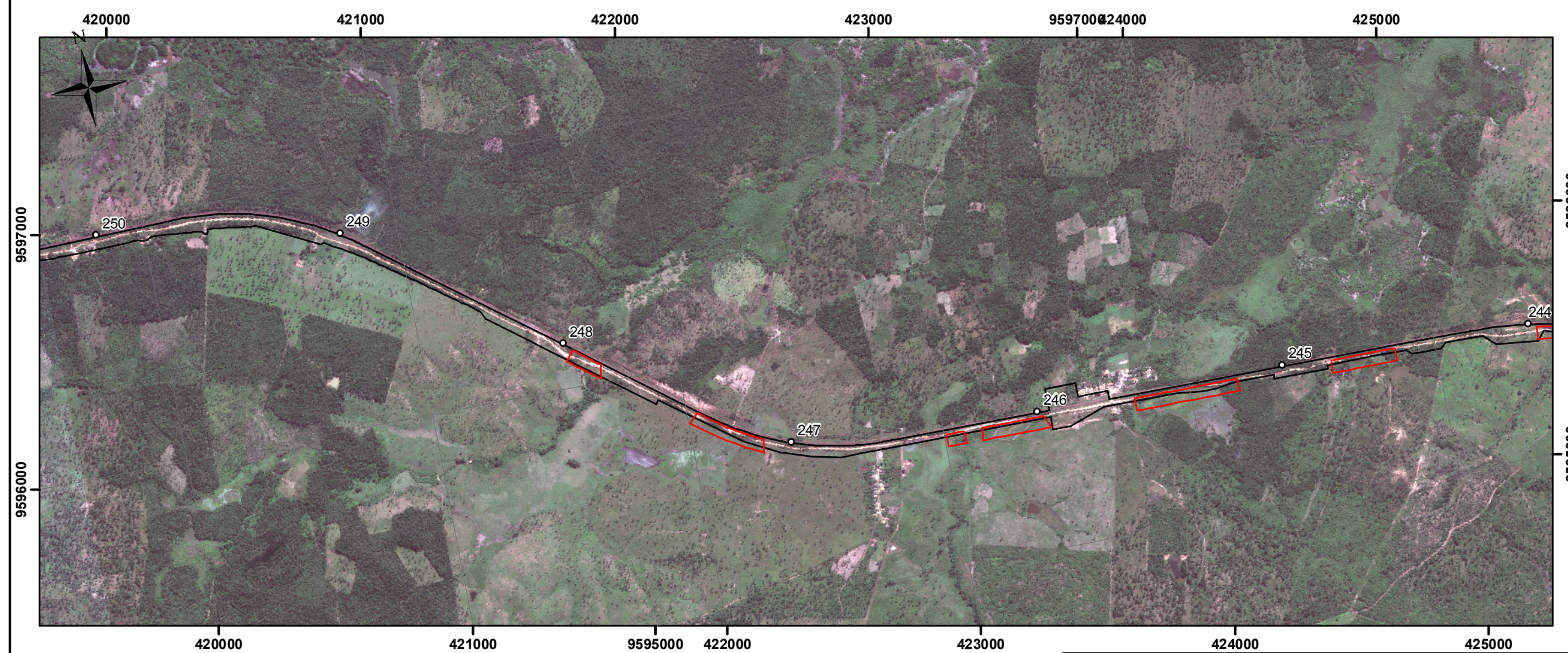

Base Cartográfica:  
Ampl, Vale

Projeção Universal Transversa de Mercator  
Datum Horizontal: SAD/69 - Fuso 23 K  
Origem da Quilometragem: Equador e Meridiano 45°W Greenwich  
acrescidas das constantes 10.000 km e 500 km, respectivamente.

|         |  |        |   |  |            |  |
|---------|--|--------|---|--|------------|--|
| Ciente  |  | Título | <b>Levantamento de Vegetação (km 238 - 250) - Apêndice V - Folha 21</b> |  | Elaboração | Felipe Maerschner  |
| Projeto | ESTUDO AMBIENTAL E PLANO BÁSICO AMBIENTAL E A/PBA REFERENTE À DUPLICAÇÃO DA ESTRADA DE FERRO CARAJÁS - EFC | Data   | 22/10/2011  |  | Formato    | Arquivo  |
|         |  |        |   |  | A3         | efct_vig_meb_isoA3_figxx_inventariokm238-250_folha21_r00 |