

- Legenda**
- Quilometragem da EFC
 - ▲ Parcelas inventariadas
- Local de ocorrência de espécies ameaçadas.**
- AA, Adenocalymma adenophorum
 - BE, Bertholletia excelsa
 - CF, Cedrela fissilis
 - CO, Cedrela odorata
 - EO, Eschweilera obversa
 - HI, Handroanthus impetiginosus
 - HT, Helicostylis tomentosa
 - IS, Inga suberosa
 - LB, Lecythis barnebyi
 - MU, Myracrodruon urundeuva
 - PS, Pterocarpus santalinoides
 - SG, Sorocea guilleminiana
 - TM, Tabernaemontana aff. muricata
 - VS, Virola surinamensis
- ▭ Área de Preservação Permanente (APP) inventariada
 - ▭ Área Diretamente Afetada (ADA)

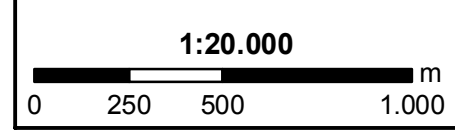
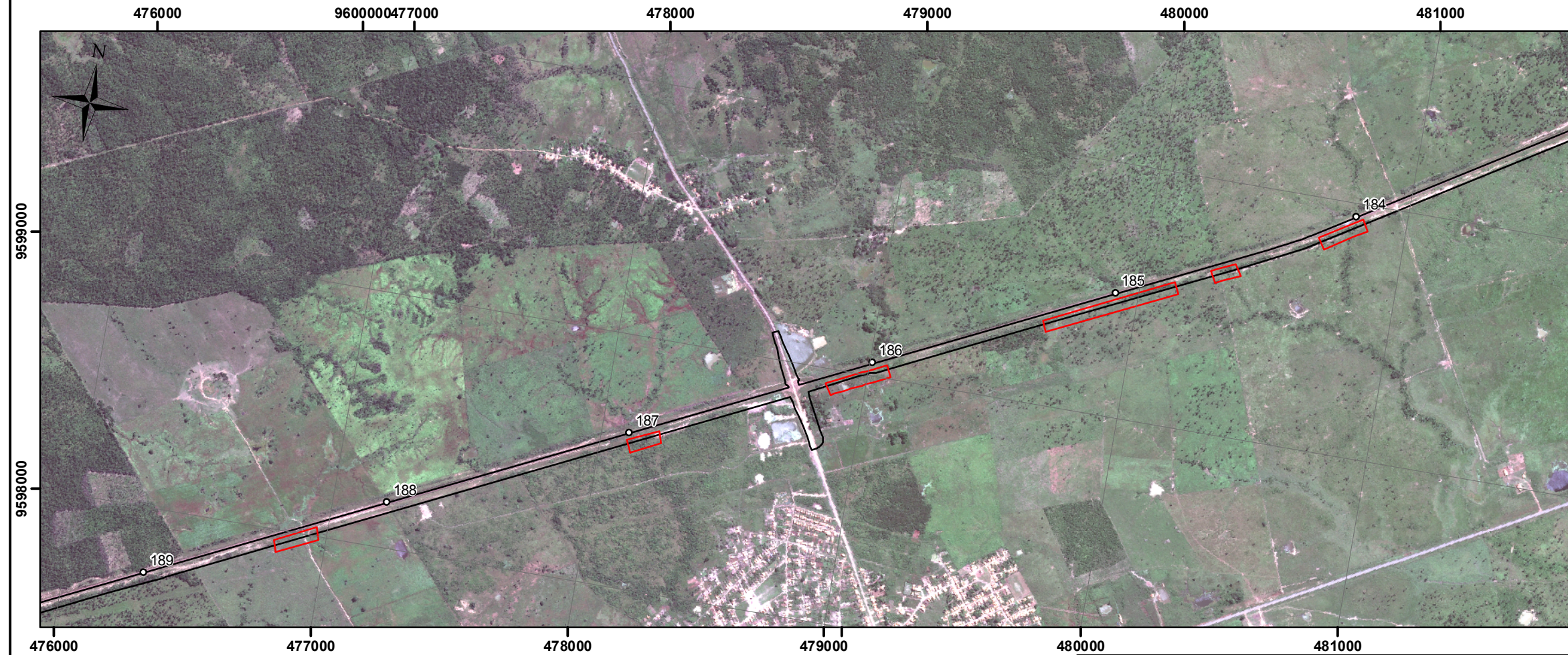

Base Cartográfica: Ampla, Vale

Projeção Universal Transversa de Mercator
 Datum Horizontal: SAD/69 - Fuso 23 K
 Origem da Quilometragem: Equador e Meridiano 45°W Greenwich
 acrescidas das constantes 10.000 km e 500 km, respectivamente.

Ciente		Título	Levantamento de Vegetação (km 177 - 189) - Apêndice V - Folha 16		Elaboração	Felipe maerschner
Projeto	ESTUDO AMBIENTAL E PLANO BÁSICO AMBIENTAL EA/PBA REFERENTE A DUPLICAÇÃO DA ESTRADA DE FERRO CARAJÁS - EFC	Data	22/10/2011		Formato	Arquivo
				A3	efct_vlg_meb_isoA3_figxx_inventariokm177-189_folha16_r00	