

- ### Legenda
- APP da ADA
 - Limite Municipal
 - Limite Estadual
 - Quilometragem
 - Área Diretamente Afetada - ADA
 - Área de Influência Direta - AID
 - Área de Influência Indireta - AI
 - Área de Preservação Permanente - APP**
 - Lago/Lagoa Rural 50m
 - Lago/Lagoa Urbana 30m
 - Manguezal
 - Rio de Margem Dupla 30m
 - Rio de Margem Dupla 50m
 - Rio de Margem Dupla > 100m
 - Rio de Margem Simples 30m
 - Áreas Alagadas

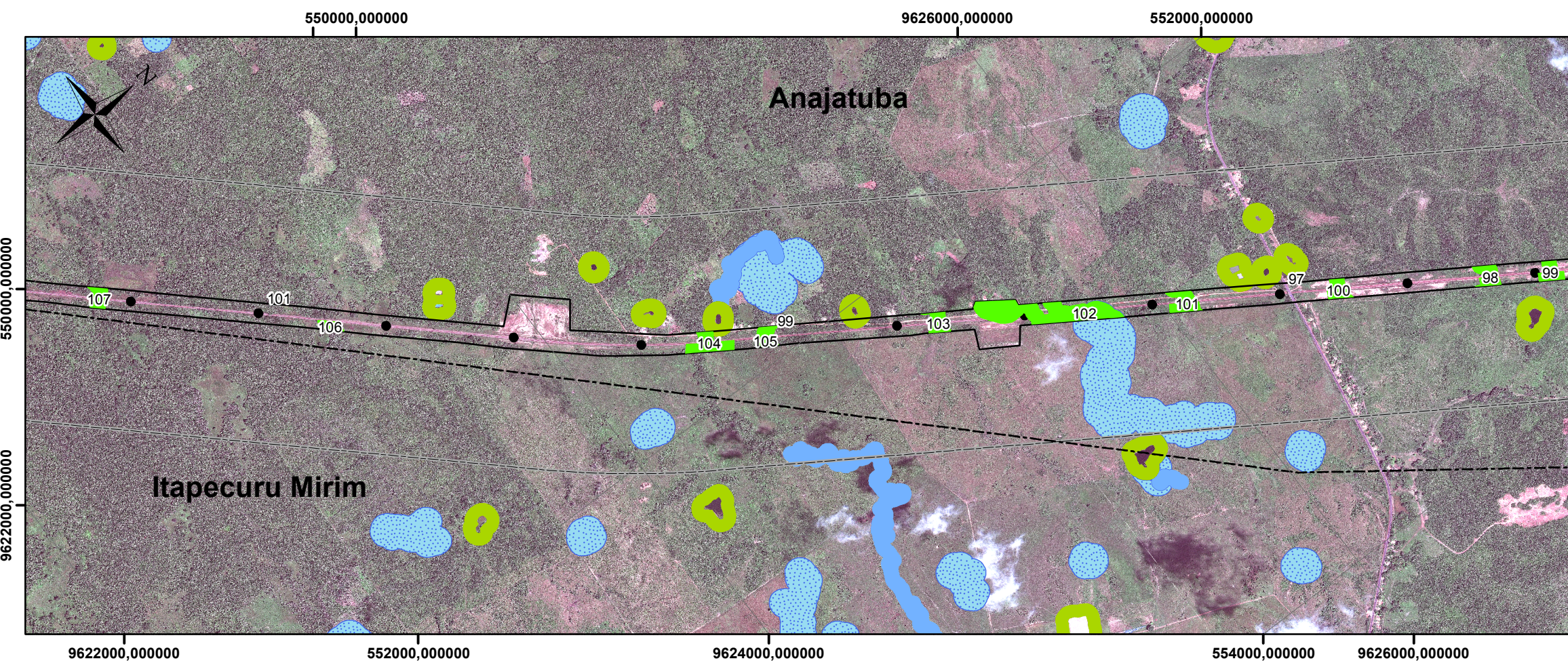

Projeção Universal Transversa de Mercator
 Datum Horizontal: SAD/69 - Fuso 23 K
 Origem da Quilometragem: Equador e Meridiano 45°W Greenwich
 acrescidas das constantes 10.000 km e 500 km, respectivamente.
 Escala 1:20.000

Nota Técnica
 Imagens: GeoEye-1, 2010-2011, Resolução espacial de 0,5m
 WorldView-1 e 2, 2009-2011, Resolução Espacial de 0,5m
 Ikonos, 2004, Resolução Espacial de 1 m

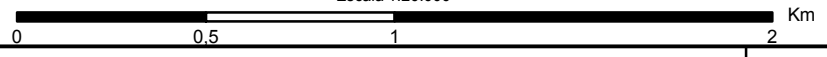

Cliente		Título Mapa de APP - Área de Preservação Permanente: Km 91 a 100		Elaboração	
Projeto Estudo Ambiental e Plano Básico Ambiental EA/PBA referente à Duplicação da Estrada de Ferro Carajás		Data 28/10/2011	Folha 10/86	Formato A3	Arquivo Mapa_App_Km91_a_100.pdf