

- ### Legenda
- APP da ADA
  - Limite Municipal
  - Limite Estadual
  - Quilometragem
  - Área Diretamente Afetada - ADA
  - Área de Influência Direta - AID
  - Área de Influência Indireta - AII
  - Área de Preservação Permanente - APP**
  - Lago/Lagoa Rural 50m
  - Lago/Lagoa Urbana 30m
  - Manguezal
  - Rio de Margem Dupla 30m
  - Rio de Margem Dupla 50m
  - Rio de Margem Dupla > 100m
  - Rio de Margem Simples 30m
  - Áreas Alagadas

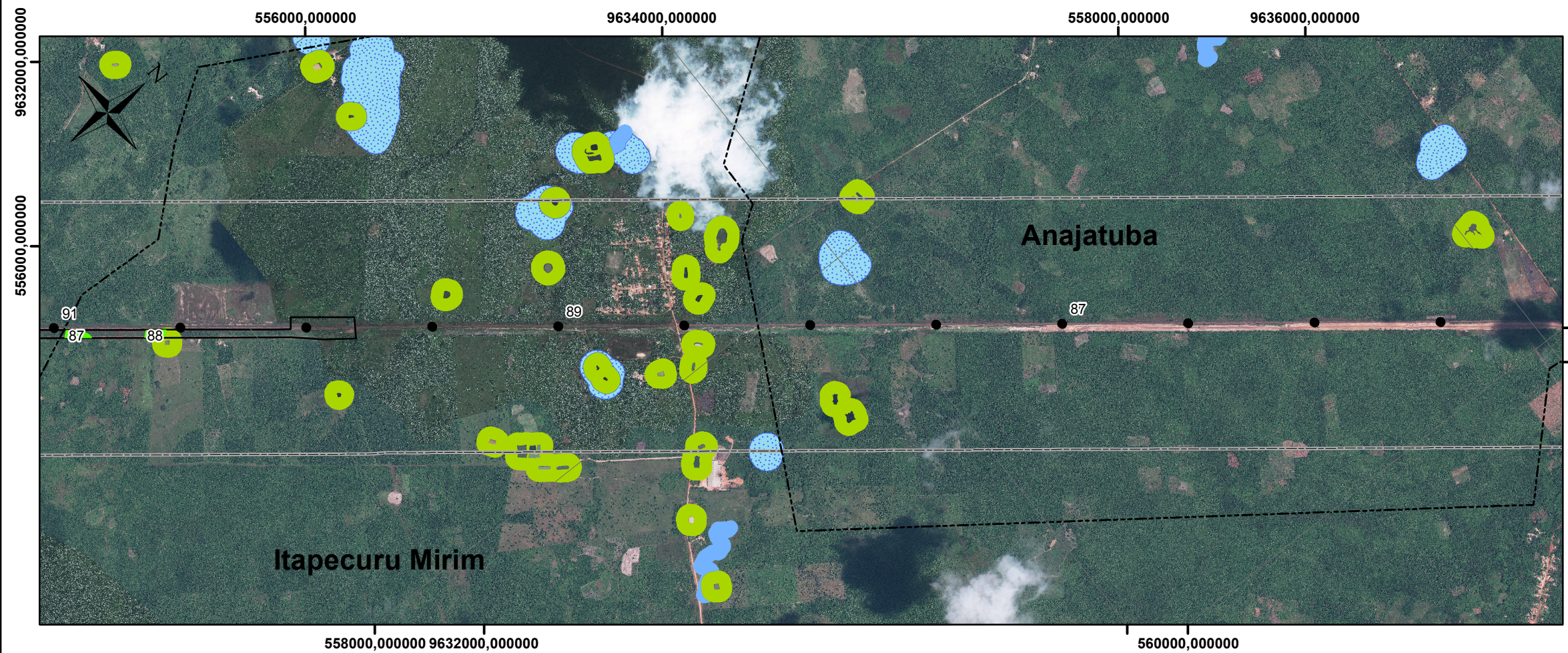

Projeção Universal Transversa de Mercator  
 Datum Horizontal: SAD/69 - Fuso 23 K  
 Origem da Quilometragem: Equador e Meridiano 45°W Greenwich  
 acrescidas das constantes 10.000 km e 500 km, respectivamente.  
 Escala 1:20.000

Nota Técnica  
 Imagens: GeoEye-1, 2010-2011, Resolução espacial de 0,5m  
 WorldView-1 e 2, 2009-2011, Resolução Espacial de 0,5m  
 Ikonos, 2004, Resolução Espacial de 1 m

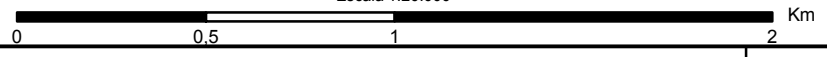

Cliente		Título Mapa de APP - Área de Preservação Permanente: Km 81 a 90		Elaboração	
Projeto Estudo Ambiental e Plano Básico Ambiental EA/PBA referente à Duplicação da Estrada de Ferro Carajás	Data 28/10/2011	Folha 9/86	Formato A3	Arquivo Mapa_App_Km81_a_90.pdf	