

LEGENDA

EXISTENTE	PROJETO
EIXO E ESTAQUEAMENTO DA LINHA EXISTENTE	EIXO E ESTAQUEAMENTO EM PLANTA
INDICACAO DE BORDO	EIXO DA ESTRADA DE SERVIÇO
CURVAS DE NIVEL	MURO DE CONTENCAO
ACESSO OU ESTRADA DE SERVIÇO (VA)	OBRA DE ARTE ESPECIAL (OAE)
PASSAGEM DE VEICULOS (PV)	ACESSO OU ESTRADA DE SERVIÇO (VA)
PASSAGEM DE PEDESTRES (PE)	PASSAGEM DE VEICULOS (PV)
PASSAGEM EM NIVEL (PN)	PASSAGEM DE PEDESTRES (PE)
EDIFICACAO	PASSAGEM EM NIVEL (PN)
OBRA DE ARTE ESPECIAL (OAE)	EDIFICACAO PROJETADA
FAIXA DE DOMINIO	FAIXA DE DOMINIO
POSTE E LINHA DE ALTA TENSAO	CORTE PROJETADO
CERCA	ATERRO PROJETADO
VALETA TRAPEZOIDAL (VT)	POSTE E LINHA DE ALTA TENSAO
CANALETA (CAH)	VALETA TRAPEZOIDAL (VT)
VALETA AMERICANA	SARJETA TRIANGULAR DE CONCRETO (STC)
VALETA DE TRAVESSIA	VALETA AMERICANA
MEIO-FIO (MF)	MEIO-FIO (MF)
SARJETA DE ENTREVIA (SE)	SARJETA DE ENTREVIA (SE)
DESCIDA D'AGUA TIPO RAPIDA (DR)	DRENO PROFUNDO (DP)
DESCIDA D'AGUA EM DEGRAUS (DD)	VALETA DE TRAVESSIA
DISSIPADOR DE ENERGIA (DE)	DESCIDA D'AGUA TIPO RAPIDA (DR)
INVERSAO DE FLUXO (IF)	DESCIDA D'AGUA EM DEGRAUS (DD)
INDICACAO DE FLUXO	DISSIPADOR DE ENERGIA (DE)
CAIXA DE INSPECAO	DRENO PROFUNDO
CAIXA COLETORA DE AGUAS PLUVIAIS	INVERSAO DE FLUXO (IF)
	INDICACAO DE FLUXO
	CAIXA DE INSPECAO
	CAIXA COLETORA DE AGUAS PLUVIAIS
	PONTO ALTO
	PONTO BAIXO

INDICACAO DE NORTE

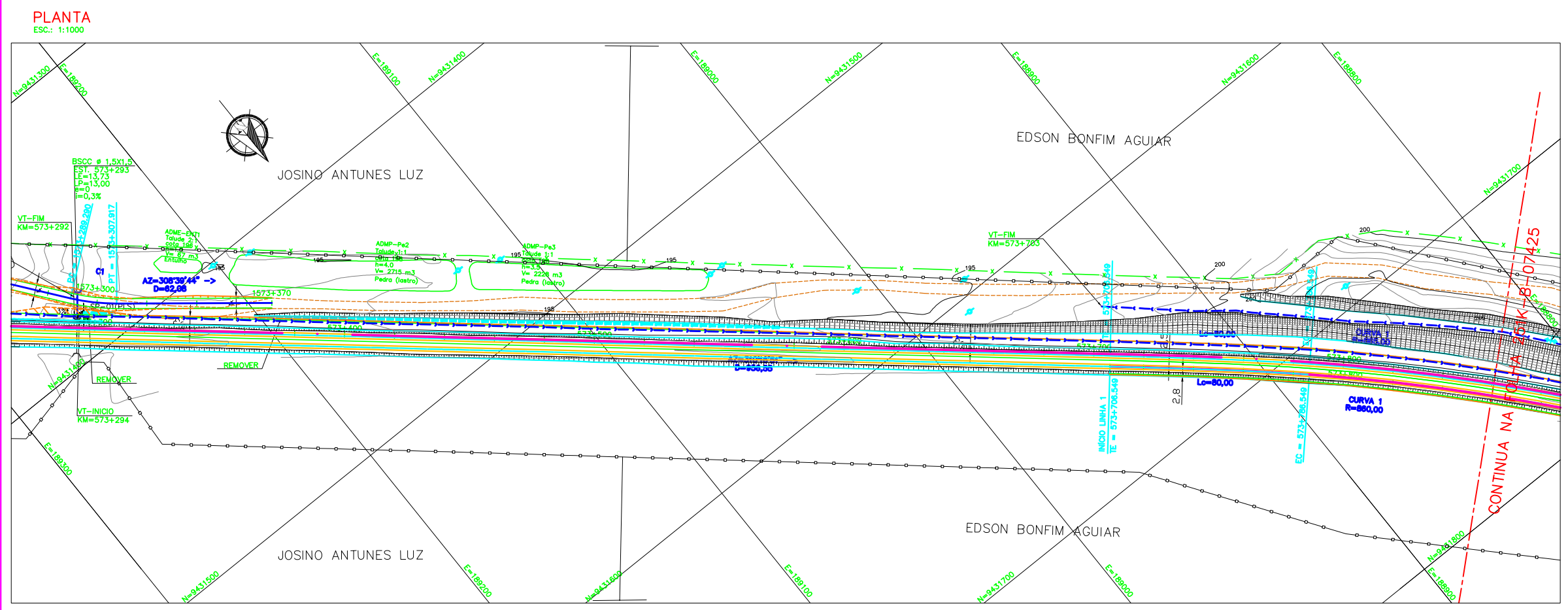

CADASTRO

D = DIAMETRO
LE = COMPRIMENTO
e = ESCONDSIDADE
i = DECLIVIDADE

	BSCC BUEIRO SIMPLES TUBULAR DE CONCRETO
	BDC BUEIRO DUPLO TUBULAR DE CONCRETO
	BTTC BUEIRO TRIPLO TUBULAR DE CONCRETO
	BSCC BUEIRO SIMPLES CELULAR DE CONCRETO
	BDC BUEIRO DUPLO CELULAR DE CONCRETO
	BTTC BUEIRO TRIPLO CELULAR DE CONCRETO

PROJETO

D = DIAMETRO
LP = COMPRIMENTO
e = ESCONDSIDADE
i = DECLIVIDADE

	BSCC BUEIRO SIMPLES TUBULAR DE CONCRETO
	BDC BUEIRO DUPLO TUBULAR DE CONCRETO
	BTTC BUEIRO TRIPLO TUBULAR DE CONCRETO
	BSCC BUEIRO SIMPLES CELULAR DE CONCRETO
	BDC BUEIRO DUPLO CELULAR DE CONCRETO
	BTTC BUEIRO TRIPLO CELULAR DE CONCRETO

FUROS

SP-N° SONDAGEM A PERCUSSAO
ST-N° SONDAGEM A TRADO
SSP-N° SONDAGEM A PA E PICARETA

NOTAS	DOCUMENTOS DE REFERENCIA	REVISOES	ESCALA	IND.																								
1-TODAS AS MEDIDAS ESTAO EM METRO. 2-SISTEMA DE COORDENADAS UTM (SAD 69). 3-PARA QUADRO DE ALINHAMENTO HORIZONTAL, VER DESENHO 251K-B-07423. 4-ESTAQUEAMENTO ACIMA DE 1000, REFERE-SE AO EIXO DA ESTRADA DE SERVIÇO.	251K-B-07187- SEÇÕES TÍPICAS	<table border="1" style="width: 100%; border-collapse: collapse;"> <thead> <tr> <th>REV.</th> <th>T.E.</th> <th>DESCRICAO</th> <th>PROJ.</th> <th>DES.</th> <th>VER.</th> <th>APR.</th> <th>DATA</th> </tr> </thead> <tbody> <tr> <td>0</td> <td>C</td> <td>PARA CONHECIMENTO</td> <td></td> <td></td> <td></td> <td></td> <td>10/08/09</td> </tr> <tr> <td>1</td> <td>B</td> <td>EMISSAO INICIAL</td> <td></td> <td></td> <td></td> <td></td> <td>04/08/09</td> </tr> </tbody> </table>	REV.	T.E.	DESCRICAO	PROJ.	DES.	VER.	APR.	DATA	0	C	PARA CONHECIMENTO					10/08/09	1	B	EMISSAO INICIAL					04/08/09	ESCALA SE IND. - DEO-3800-B02-7424	RESP. PROJ. ODEBRECHT PROGRAMA CAPACITACAO LOGISTICA NORTE N1030-02 FERROVA - KM 541,05 A KM 891,361 LOCACAO 38 - KM 572,750 A KM 576,706 GEOMETRICO - KM 573,706.549 A KM 573,860 PLANTA E PERFIL - FERROVA - LINHA 1 N° SUB-CONTRATADA C0538-38-FE-2-GE-DE-108-R0B
REV.	T.E.	DESCRICAO	PROJ.	DES.	VER.	APR.	DATA																					
0	C	PARA CONHECIMENTO					10/08/09																					
1	B	EMISSAO INICIAL					04/08/09																					