

PERFIL
ESC.: H=1:1000 / V=1:100

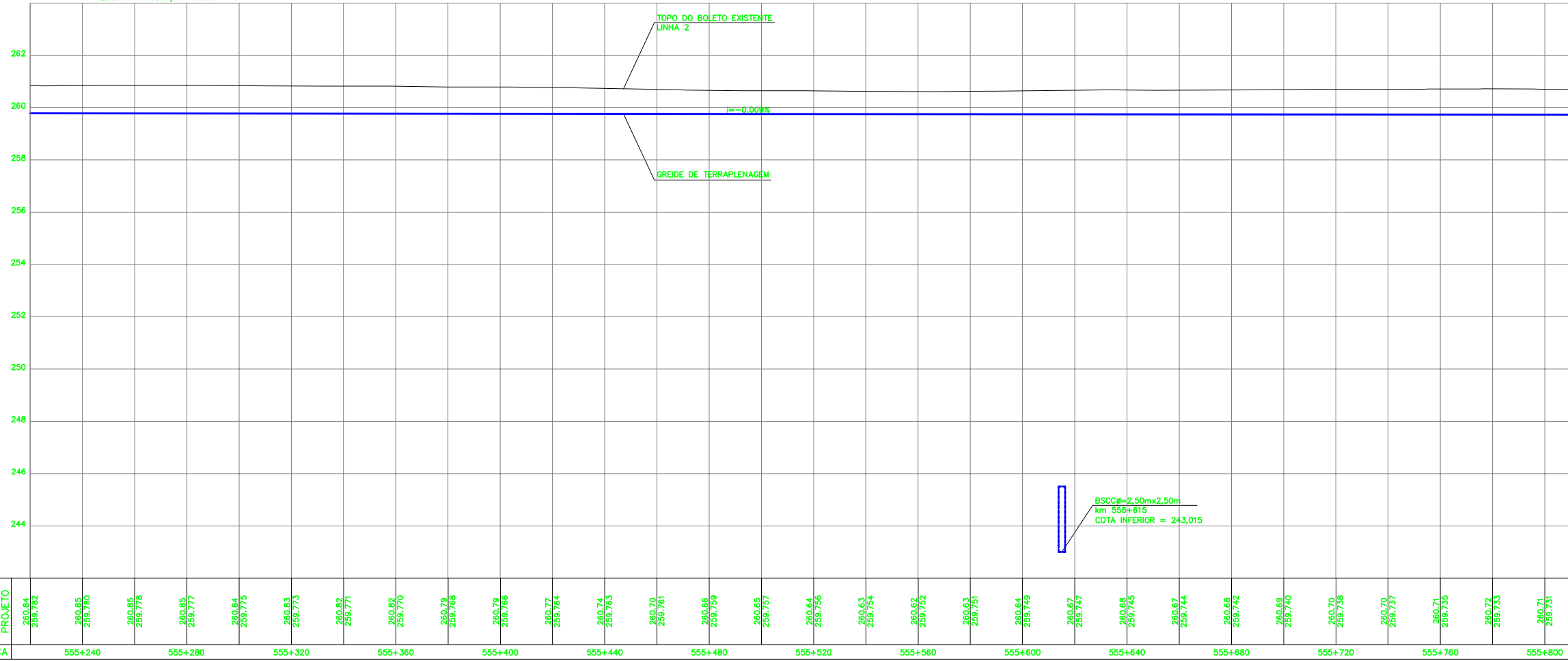

LEGENDA

- | EXISTENTE | PROJETO |
|---|--------------------------------------|
| EIXO E ESTAQUEAMENTO DA LINHA EXISTENTE | EIXO E ESTAQUEAMENTO EM PLANTA |
| INDICACAO DE BORDO | EIXO DA ESTRADA DE SERVIÇO |
| CURVAS DE NIVEL | MURO DE CONTENCAO |
| ACESSO OU ESTRADA DE SERVIÇO (VA) | OBRA DE ARTE ESPECIAL (OAE) |
| PASSAGEM DE VEICULOS (PV) | ACESSO OU ESTRADA DE SERVIÇO (VA) |
| PASSAGEM DE PEDESTRES (PE) | PASSAGEM DE VEICULOS (PV) |
| PASSAGEM EM NIVEL (PN) | PASSAGEM DE PEDESTRES (PE) |
| EDIFICACAO | PASSAGEM EM NIVEL (PN) |
| OBRA DE ARTE ESPECIAL (OAE) | EDIFICACAO PROJETADA |
| FAIXA DE DOMINIO | FAIXA DE DOMINIO |
| POSTE E LINHA DE ALTA TENSAO | CORTE PROJETADO |
| CERCA | ATERRO PROJETADO |
| VALETA TRAPEZOIDAL (VT) | POSTE E LINHA DE ALTA TENSAO |
| CANALETA (CAN) | VALETA TRAPEZOIDAL (VT) |
| VALETA AMERICANA | SARJETA TRIANGULAR DE CONCRETO (STC) |
| VALETA DE TRAVESSIA | VALETA AMERICANA |
| MEIO-FIO (MF) | MEIO-FIO (MF) |
| SARJETA DE ENTREVIAS (SE) | SARJETA DE ENTREVIAS (SE) |
| DESCIDA D'AGUA TIPO RAPIDA (DR) | DRENO PROFUNDO (DP) |
| DESCIDA D'AGUA EM DEGRAUS (DD) | VALETA DE TRAVESSIA |
| DISSIPADOR DE ENERGIA (DE) | DESCIDA D'AGUA TIPO RAPIDA (DR) |
| INVERSAO DE FLUXO (IF) | DESCIDA D'AGUA EM DEGRAUS (DD) |
| INDICACAO DE FLUXO | DISSIPADOR DE ENERGIA (DE) |
| CAIXA DE INSPECAO | DRENO PROFUNDO |
| CAIXA COLETORA DE AGUAS PLUVIAIS | INVERSAO DE FLUXO (IF) |
| | INDICACAO DE FLUXO |
| | CAIXA DE INSPECAO |
| | CAIXA COLETORA DE AGUAS PLUVIAIS |
| | PONTO ALTO |
| | PONTO BAIXO |



INDICACAO DE NORTE

PLANTA
ESC.: 1:1000

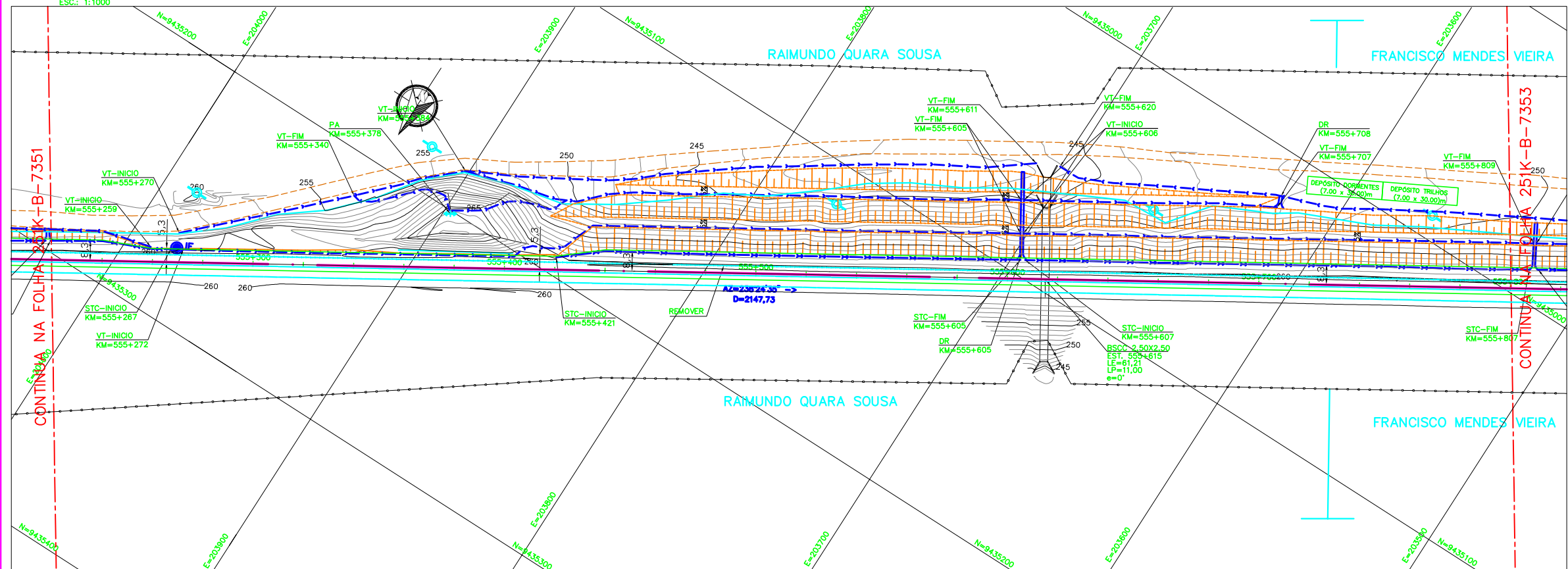

CADASTRO

- D = DIAMETRO
LE = COMPRIMENTO
e = ESCONDSIDADE
i = DECLIVIDADE
- BSTC BUEIRO SIMPLES TUBULAR DE CONCRETO
 - BDBC BUEIRO DUPLO TUBULAR DE CONCRETO
 - BTTCC BUEIRO TRIPLO TUBULAR DE CONCRETO
 - BSCC BUEIRO SIMPLES CELULAR DE CONCRETO
 - BDDCC BUEIRO DUPLO CELULAR DE CONCRETO
 - BTTCC BUEIRO TRIPLO CELULAR DE CONCRETO

PROJETO

- D = DIAMETRO
LP = COMPRIMENTO
e = ESCONDSIDADE
i = DECLIVIDADE
- BSTC BUEIRO SIMPLES TUBULAR DE CONCRETO
 - BDBC BUEIRO DUPLO TUBULAR DE CONCRETO
 - BTTCC BUEIRO TRIPLO TUBULAR DE CONCRETO
 - BSCC BUEIRO SIMPLES CELULAR DE CONCRETO
 - BDDCC BUEIRO DUPLO CELULAR DE CONCRETO
 - BTTCC BUEIRO TRIPLO CELULAR DE CONCRETO

FUROS

- SP-N° SONDAGEM A PERCUSSAO
- ST-N° SONDAGEM A TRADO
- SSP-N° SONDAGEM A PA E PICARETA

NOTAS

- 1-TODAS AS MEDIDAS ESTÃO EM METRO.
- 2-SISTEMA DE COORDENADAS UTM (SAD 69).
- 3-ESTAQUEAMENTO ACIMA DE 1000, REFERE-SE AO EIXO DA ESTRADA DE SERVIÇO.

DOCUMENTOS DE REFERÊNCIA

251K-B-07097 - SEÇÕES TÍPICAS

REV.	T.E.	DESCRICOAO	PROJ.	DES.	VER.	APR.	DATA
0	C	PARA CONHECIMENTO	FAB	DIO	RC	MS	10/08/09
A	C	EMISSAO INICIAL-CANCELADA E SUBSTITUI O DES.251K-B-7103	FAB	DIO	RC	MS	30/07/09
REVISOES							
T.E.	(A) PRELIMINAR	(C) PARA CONHECIMENTO	(E) PARA CONSTRUÇÃO	(G) CONFORME CONSTRUÍDO			
TIPO DE EMISSAO	(B) PARA APROVACAO	(D) PARA COTACAO	(F) CONFORME COMPRADO	(H) CANCELADO			



PROGRAMA CAPACITACAO LOGISTICA NORTE N1030-02

FERROVA - KM 541,05 A KM 891,361
 LOCACAO 36 - KM 552,900 A KM 557,454
 GEOMETRICO - KM 555,220 A KM 555,800
 PLANTA E PERFIL - FERROVA

N° SUB-CONTRATADA
 C0538-36-FE-2-GE-DE-104-ROE

ESCALA SE N° CONTRATADA N° VALE REVISAO
 IND. - DEO-3600-B02-7352 251K-B-07352 0