

PERFIL
ESC.: H=1:1000 / V=1:100

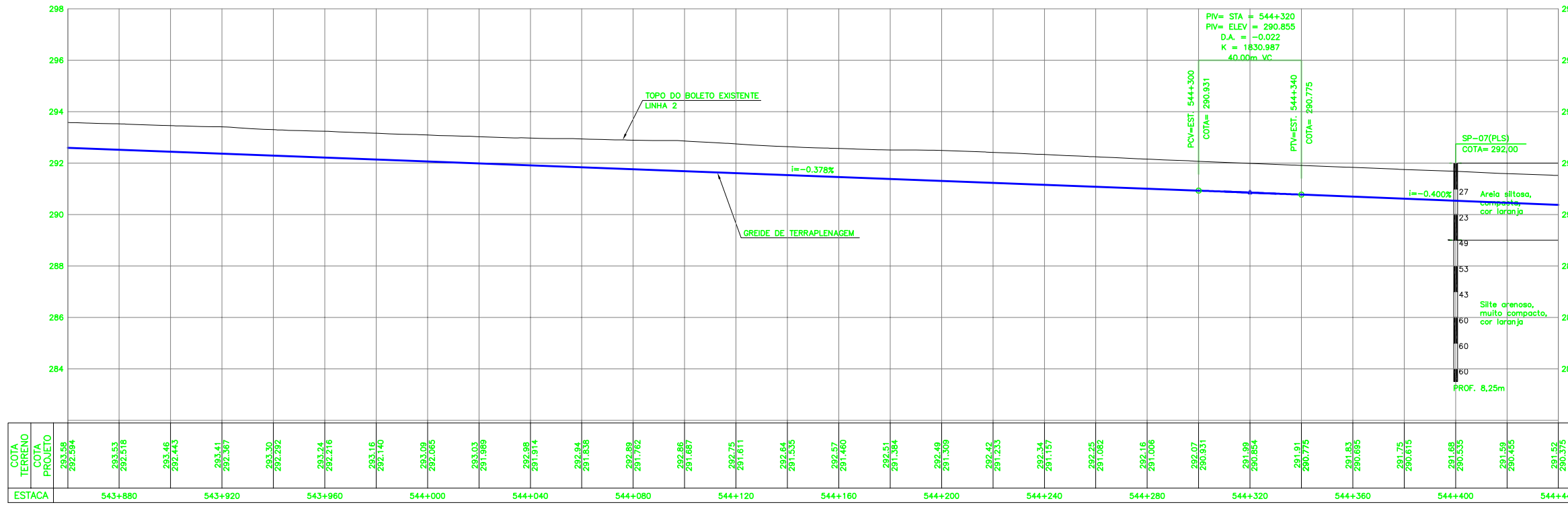

LEGENDA

- | EXISTENTE | PROJETO |
|-----------------------------------|-----------------------------------|
| EXISTENTE | PROJETO |
| INDICACAO DE BORDO | INDICACAO DE BORDO |
| CURVAS DE NIVEL | CURVAS DE NIVEL |
| ACESSO OU ESTRADA DE SERVIÇO (VA) | ACESSO OU ESTRADA DE SERVIÇO (VA) |
| PASSAGEM DE VEICULOS (PV) | PASSAGEM DE VEICULOS (PV) |
| PASSAGEM DE PEDESTRES (PE) | PASSAGEM DE PEDESTRES (PE) |
| PASSAGEM EM NIVEL (PN) | PASSAGEM EM NIVEL (PN) |
| EDIFICACAO | EDIFICACAO PROJETADA |
| OBRA DE ARTE ESPECIAL (OAE) | OBRA DE ARTE ESPECIAL (OAE) |
| FAIXA DE DOMINIO | FAIXA DE DOMINIO |
| POSTE E LINHA DE ALTA TENSAO | POSTE E LINHA DE ALTA TENSAO |
| CERCA | CERCA |
| VALETA TRAPEZOIDAL (VT) | VALETA TRAPEZOIDAL (VT) |
| VALETA AMERICANA | VALETA AMERICANA |
| VALETA DE TRAVESSIA | VALETA DE TRAVESSIA |
| MEIO-FIO (MF) | MEIO-FIO (MF) |
| SARJETA DE ENTREVIA (SE) | SARJETA DE ENTREVIA (SE) |
| DESCIDA D'AGUA TIPO RAPIDA (DR) | DESCIDA D'AGUA TIPO RAPIDA (DR) |
| DESCIDA D'AGUA EM DEGRAUS (DD) | DESCIDA D'AGUA EM DEGRAUS (DD) |
| DISSIPADOR DE ENERGIA (DE) | DISSIPADOR DE ENERGIA (DE) |
| INVERSAO DE FLUXO (IF) | INVERSAO DE FLUXO (IF) |
| INDICACAO DE FLUXO | INDICACAO DE FLUXO |
| CAIXA DE INSPECACAO | CAIXA DE INSPECACAO |
| CAIXA COLETORES DE AGUAS PLUVIAIS | CAIXA COLETORES DE AGUAS PLUVIAIS |
| PONTO ALTO | PONTO ALTO |
| PONTO BAIXO | PONTO BAIXO |
- INDICACAO DE NORTE

PLANTA
ESC.: 1:1000

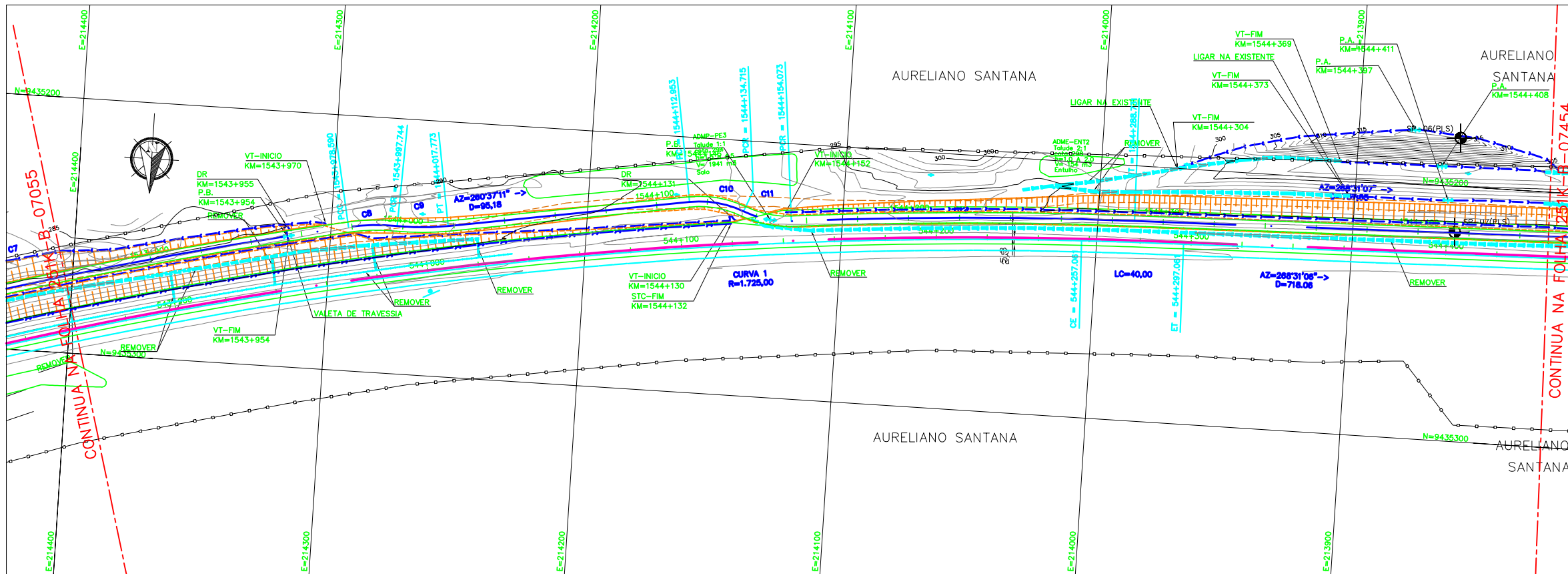

CADASTRO

- D = DIAMETRO
LE = COMPRIMENTO
e = ESCONDSIDADE
i = DECLIVIDADE
- BSTC BUEIRO SIMPLES TUBULAR DE CONCRETO
BDTC BUEIRO DUPLO TUBULAR DE CONCRETO
BTTC BUEIRO TRIPLO TUBULAR DE CONCRETO
BSCC BUEIRO SIMPLES CELULAR DE CONCRETO
BDCC BUEIRO DUPLO CELULAR DE CONCRETO
BTCC BUEIRO TRIPLO CELULAR DE CONCRETO
- PROJETO**
- D = DIAMETRO
LE = COMPRIMENTO
e = ESCONDSIDADE
i = DECLIVIDADE
- BSTC BUEIRO SIMPLES TUBULAR DE CONCRETO
BDTC BUEIRO DUPLO TUBULAR DE CONCRETO
BTTC BUEIRO TRIPLO TUBULAR DE CONCRETO
BSCC BUEIRO SIMPLES CELULAR DE CONCRETO
BDCC BUEIRO DUPLO CELULAR DE CONCRETO
BTCC BUEIRO TRIPLO CELULAR DE CONCRETO

FUROS

- SP-N' SONDAGEM A PERCUSSAO
ST-N' SONDAGEM A TRADO
SSP-N' SONDAGEM A PA E PICARETA

NOTAS

- TODAS AS MEDIDAS ESTÃO EM METRO.
- SISTEMA DE COORDENADAS UTM (SAD 69).
- PARA QUADRO DE ALINHAMENTO HORIZONTAL VER DESENHO 251K-B-07633
- ESTAQUEAMENTO ACIMA DE 1000, REFERE-SE AO EIXO DA ESTRADA DE SERVIÇO.

DOCUMENTOS DE REFERÊNCIA

251K-B-07052 - SEÇÕES TÍPICAS

REV.	T.E.	DESCRICOAO	PROJ.	DES.	VER.	APR.	DATA
0	C	PARA CONHECIMENTO	ROD	FLA	RC	MS	10/08/09
1	A	EMISSAO INICIAL	ROD	FLA	RC	MS	27/07/09

REVISOES

T.E.	(A) PRELIMINAR	(C) PARA CONHECIMENTO	(E) PARA CONSTRUÇÃO	(G) CONFORME CONSTRUÍDO
TIPO DE EMISSAO	(B) PARA APROVACAO	(D) PARA COTACAO	(F) CONFORME COMPRADO	(H) CANCELADO

VALE

RESP. **ODEBRECHT** PROJ. **PLANSERVI ENGENHARIA**

PROGRAMA CAPACITACAO LOGISTICA NORTE N1030-02

FERROVA - KM 541,05 A KM 891,361
LOCACAO 35 - KM 542,850 A KM 548,919
GEOMETRICO - KM 543,860 A KM 544,440
PLANTA E PERFIL - FERROVA

ESCALA SE N° CONTRATADA N° VALE REVISAO
IND. - DEO-3500-B02-7056 251K-B-07056 0