

**LEGENDAS**

EXISTENTE	PROJETO
EIXO E ESTACAMENTO DA LINHA	EIXO E ESTACAMENTO EM PLANTA
INDICACAO DE BORDO	EIXO DA ESTRADA DE SERVIÇO
NUMERACAO DAS VIAS	Faixa de domínio
RN - REFERENCIA DE NIVEL	INDICACAO DE BORDO
MARCO DE POLIGONAL	NUMERACAO DAS VIAS
CAIXA DE ENERGIA	NUMERO DAS CURVAS PROJETADAS
CAIXA DE INSPECAO	ACESSO OU CAMINHO DE SERVIÇO
ACESSO OU CAMINHO DE SERVIÇO (VA)	CORTE
TOPO DO BOLETO	ATERRO
PERFIL DO TERRENO	POSTE E LINHA DE ALTA TENSAO
TALVEGUES	GABIAO
PLACA DE SINLIZACAO	EIXO EM PERFIL
PASSAGEM EM NIVEL (PN)	MURO DE CONTENCAO
EDIFICACAO	FIBRA OPTICA REMANEJADA (CFOR)
ESTRADA (BR/MA/PA)	DISSIPADOR DE ENERGIA
POSTE E LINHA DE ALTA TENSAO	CRUZ DE SANTO ANDRE
FAIXA DE DOMINIO	PLACA DE SINLIZACAO
FIBRA OPTICA (CFO)	PASSAGEM DE VEICULOS (PV)
FIBRA OPTICA A REMANEJAR (CFOR)	DESCIDA DAGUA TIPO RAPIDA (DR)
CERCA	DESCIDA DAGUA EM DEGRAUS (DD)
VALETA DE PROTECAO (VP)	CERCA PROJETADA
VALETA TRAPEZOIDAL DE CORTE (VC)	VALETA DE PROTECAO (VP)
SARJETA DE ATERRO (SA)	VALETA TRAPEZOIDAL DE CORTE (VC)
SARJETA DE BANQUETA (SB)	SARJETA DE ATERRO (SA)
CANALETA RETANGULAR (CR)	SARJETA TRIANGULAR DE CORTE (SC)
MEIO FIO (MF)	SARJETA TRIANGULAR S/ REVESTIMENTO (ST)
PASSAGEM DE VEICULOS (PV)	CANALETA RETANGULAR (CR)
CURVAS DE NIVEL	VALA SEM REVESTIMENTO
DESCIDA DAGUA TIPO RAPIDA (DR)	MEIO FIO (MF)
DESCIDA DAGUA EM DEGRAUS (DD)	ORDEN PROFUNDO LONGITUDINAL (OP)
CRUZ DE SANTO ANDRE	INVERSAO DE FLUXO (IF)
INVERSAO DE FLUXO (IF)	CAIXA COLETORA
OBRA DE ARTE ESPECIAL(OAE)	CANAL RETANGULAR
PORTAO/FAZENDA	PASSAGEM EM NIVEL (PN)
DISSIPADOR DE ENERGIA	EDIFICACAO
	INDICACAO DE FLUXO
	OBRA DE ARTE ESPECIAL(OAE)
	TRANSPORTE DE SARJETA/VALETA
	CHAMINE PARA POÇO DE VISITA
	PASSAGEM DAGUA EM NIVEL (PD)
	BACIA DE DISSIPACAO

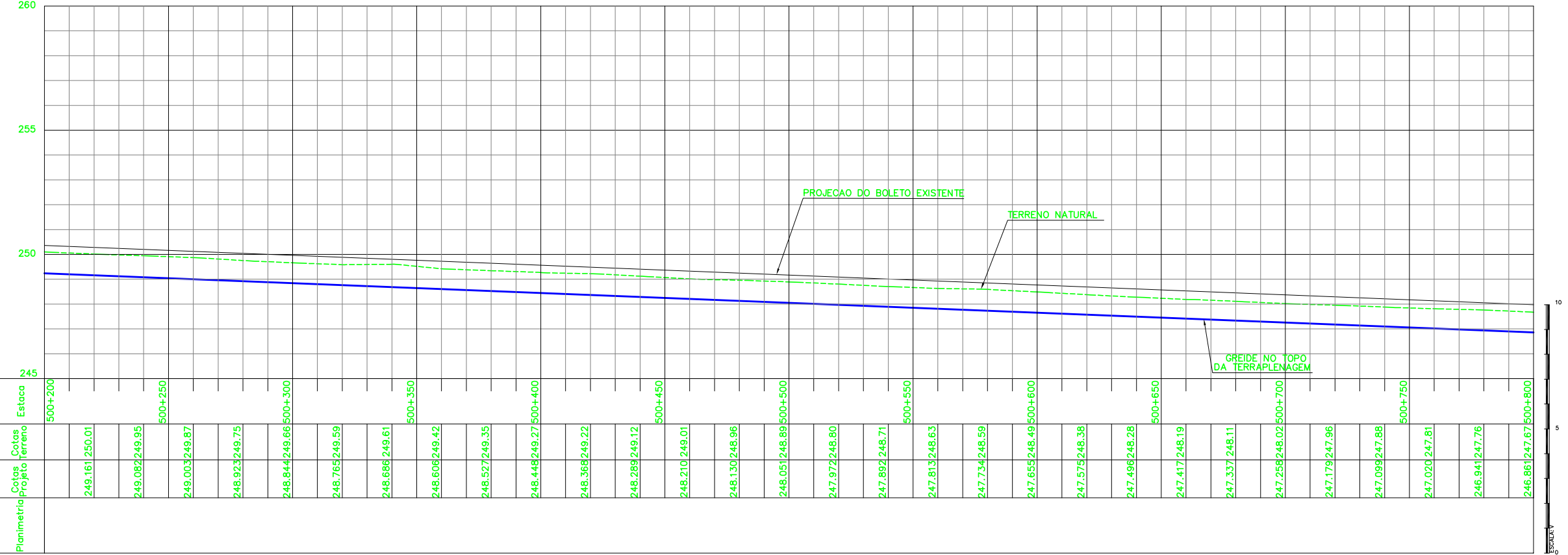

CURVA N°	ELEMENTOS GEOMETRICOS					PONTOS NOTAVEIS	ESTACAS	COORDENADAS	
	RAIO	LC	AC	D/DC	T			E	N
10	500,000	0,000	3°21'13"	29,265	14,837	PC 0+857,870 PI - PT 0+887,135	239.172,476 238.818,554 238.809,299	9.468.521,789 9.467.793,685 9.467.782,346	
11	500,000	0,000	2°42'41"	23,663	11,833	PC 1+002,045 PI - PT 1+025,707	238.733,391 238.726,457 238.719,985	9.467.677,368 9.467.667,779 9.467.657,872	
12	500,000	0,000	4°2'56"	35,333	17,674	PC 1+101,324 PI - PT 1+136,657	238.678,625 238.668,958 238.658,271	9.467.594,569 9.467.579,773 9.467.565,696	

CURVA N°	ELEMENTOS GEOMETRICOS					PONTOS NOTAVEIS	ESTACAS	COORDENADAS	
	RAIO	LC	AC	D/DC	T			E	N
13	500,000	0,000	2°16'18"	19,825	9,914	PC 1+160,071 PI - PT 1+179,896	239.172,476 238.638,118 238.632,441	9.468.521,789 9.467.539,153 9.467.531,025	
14	200,000	0,000	5°49'23"	20,326	10,172	PC 1+263,183 PI - PT 1+283,509	238.584,746 238.578,921 238.573,972	9.467.462,747 9.467.454,408 9.467.445,521	
15	200,000	0,000	7°39'39"	26,741	13,390	PC 1+299,542 PI - PT 1+326,283	238.566,171 238.559,656 238.551,640	9.467.431,514 9.467.419,815 9.467.409,089	

CURVA N°	ELEMENTOS GEOMETRICOS					PONTOS NOTAVEIS	ESTACAS	COORDENADAS	
	RAIO	LC	AC	D/DC	T			E	N
16	400,000	0,000	6°43'8"	46,907	23,481	PC 1+347,344 PI - PT 1+394,251	238.539,032 238.524,975 238.513,216	9.467.392,219 9.467.373,411 9.467.353,088	
17	500,000	0,000	3°10'53"	27,762	13,885	PC 1+423,057 PI - PT 1+450,819	238.498,789 238.491,835 238.484,226	9.467.328,155 9.467.316,137 9.467.304,524	

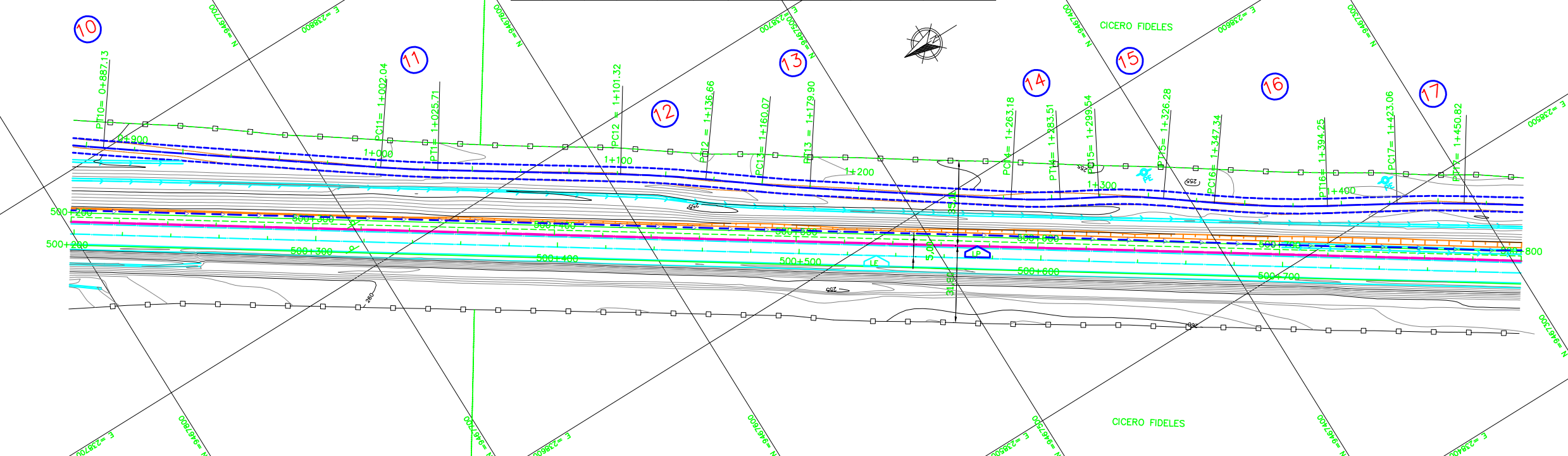

CADASTRO	
D	DIAMETRO
L	COMPRIMENTO
E	ESCONDIDADE
I	DECLIVIDADE
BSTC	BUEIRO SIMPLES TUBULAR DE CONCRETO
BBTC	BUEIRO DUPLA TUBULAR DE CONCRETO
BTTT	BUEIRO TRIPLO TUBULAR DE CONCRETO
BSSC	BUEIRO SIMPLES CELULAR DE CONCRETO
BDCC	BUEIRO DUPLA CELULAR DE CONCRETO
BTCC	BUEIRO TRIPLO CELULAR DE CONCRETO

PROJETADO	
D	DIAMETRO
L	COMPRIMENTO
E	ESCONDIDADE
I	DECLIVIDADE
BSTC	BUEIRO SIMPLES TUBULAR DE CONCRETO
BBTC	BUEIRO DUPLA TUBULAR DE CONCRETO
BTTT	BUEIRO TRIPLO TUBULAR DE CONCRETO
BSSC	BUEIRO SIMPLES CELULAR DE CONCRETO
BDCC	BUEIRO DUPLA CELULAR DE CONCRETO
BTCC	BUEIRO TRIPLO CELULAR DE CONCRETO
SP-N	SONDAGEM A PERCUSSAO
ST-N	SONDAGEM A TRADO
ASV	AREA DE SUPRESSAO VEGETAL - ASV
ADMP	AREA DE DEPOSITO DE MATERIAL PROVISORIA - ADMP
N	INDICACAO DE NORTE
M	INDICACAO DE COORDENADAS-MARCOS

**NOTAS**

- AS MEDIDAS ESTAO EM METRO, EXCETO ONDE INDICADO.
- AS COORDENADAS ESTAO NO SISTEMA UTM SAD-89, MG -45 (CYRD).
- NOTA GERAL: NOS TRECHOS EM QUE O PROJETO DA ESTRADA DE SERVIÇO SEGUIR O TRACADO EXISTENTE, NAO ESTA SENDO APRESENTADO O SEU PERFIL COM GREIDE. ESSES TRECHOS SERAO APENAS ENQUADRADOS A NOVA SECAO COM LARGURA DE 6,00 METROS E NELES EXECUTADOS SERVICOS DE REGULARIZACAO DO DO SUBLEITO, ACRESCIDO DA CAMADA DE 10 CM DE MATERIAL PROPRIO DESTINADO PARA REVESTIMENTO PRIMARIO.

**DOCUMENTOS DE REFERENCIA**

GEQ: 243K-B-06572  
TOP: 243K-V-06727

N° SUB-CONTRATADA  
**PRO629-32-ES-GE0-03**

T.E. TIPO DE EMISSAO  
(A) PRELIMINAR (B) PARA APROVACAO (C) PARA CONHECIMENTO (D) PARA COTACAO (E) PARA CONSTRUCAO (F) CONFORME COMPRADO (G) CONFORME CONSTRUIDO (H) CANCELADO (V) VALIDADO

**PROGRAMA CAPACITACAO LOGISTICA NORTE N1030-02**

**FERROVIA - KM 331,03 A KM 541,05**  
**LOCALACAO 32 - KM 499+150,037 AO KM 503+123,613**  
**GEOMETRIA FERROVIA - KM 500+200 AO KM 500+800**

ESCALA SE: **1:1000** N° CONTRATADA: **DE0-3200-B02-6731** N° VALE: **243K-B-06731** REVISAO: **0**