

LEGENDAS

EXISTENTE	PROJETO
EIXO E ESTACAMENTO DA LINHA	EIXO E ESTACAMENTO EM PLANTA
INDICACAO DE BORDO	EIXO DA ESTRADA DE SERVIÇO
NUMERACAO DAS VIAS	FAIXA DE DOMINIO REMANEJADA
INDICACAO DE BORDO	INDICACAO DE BORDO
NUMERACAO DAS VIAS	NUMERACAO DAS VIAS PROJETADAS
CAIXA DE ENERGIA	ACESSO OU CAMINHO DE SERVIÇO
CAIXA DE INSPECAO	CORTE
ACESSO OU CAMINHO DE SERVIÇO (VA)	ATERRO
TOPO DO BOLETO	POSTE E LINHA DE ALTA TENSAO
PERFIL DO TERRENO	GABIAO
TALVEGUES	EIXO EM PERFIL
PLACA DE SINALLIZACAO	MURO DE CONTENCAO
PASSAGEM EM NIVEL (PN)	FIBRA OPTICA REMANEJADA (CFOR)
EDIFICACAO	DISSIPADOR DE ENERGIA
ESTRADA (BR/MA/PA)	CRUZ DE SANTO ANDRE
POSTE E LINHA DE ALTA TENSAO	PLACA DE SINALLIZACAO
FAIXA DE DOMINIO	PASSAGEM DE VEICULOS (PV)
FIBRA OPTICA (CFO)	DESCIDA DAGUA TIPO RAPIDA (DR)
FIBRA OPTICA A REMANEJAR (CFOR)	DESCIDA DAGUA EM DEGRAUS (DD)
CERCA	CERCA PROJETADA
VALETA DE PROTECAO (VP)	VALETA TRAPEZOIDAL DE CORTE (VC)
VALETA TRAPEZOIDAL DE CORTE (VC)	SARJETA DE ATERRAMENTO (SA)
SARJETA DE ATERRAMENTO (SA)	SARJETA DE BANQUETA (SB)
SARJETA DE BANQUETA (SB)	SARJETA TRIANGULAR DE CORTE (SC)
CANALETA RETANGULAR (CR)	SARJETA TRIANGULAR S/ REVESTIMENTO (ST)
MEIO FIO (MF)	CANALETA RETANGULAR (CR)
PASSAGEM DE VEICULOS (PV)	VALA SEM REVESTIMENTO
CURVAS DE NIVEL	MEIO FIO (MF)
DESCIDA DAGUA TIPO RAPIDA (DR)	ORNO PROFUNDO LONGITUDINAL (OP)
DESCIDA DAGUA EM DEGRAUS (DD)	INVERSAO DE FLUXO (IF)
CRUZ DE SANTO ANDRE	CAIXA COLETORA
INVERSAO DE FLUXO (IF)	CANAL RETANGULAR
OBRA DE ARTE ESPECIAL(OAE)	PASSAGEM EM NIVEL (PN)
PORTAO/FAZENDA	EDIFICACAO
DISSIPADOR DE ENERGIA	INDICACAO DE FLUXO
	OBRA DE ARTE ESPECIAL(OAE)
	TRANSPOSICAO DE SARJETA/VALETA
	INDICACAO DE FLUXO
	CHAMINE PARA POÇO DE VISITA
	PASSAGEM DAGUA EM NIVEL (PD)
	BACIA DE DISSIPACAO

CADASTRO	
D	DIAMETRO
L	COMPRIMENTO
E	ESCONDIDADE
I	DECLIVIDADE
BSTC	BUEIRO SIMPLES TUBULAR DE CONCRETO
BDTC	BUEIRO DUPLO TUBULAR DE CONCRETO
BTTC	BUEIRO TRIPLO TUBULAR DE CONCRETO
BSCC	BUEIRO SIMPLES CELULAR DE CONCRETO
BDCC	BUEIRO DUPLO CELULAR DE CONCRETO
BTCC	BUEIRO TRIPLO CELULAR DE CONCRETO

PROJETADO	
D	DIAMETRO
L	COMPRIMENTO
E	ESCONDIDADE
I	DECLIVIDADE
BSTC	BUEIRO SIMPLES TUBULAR DE CONCRETO
BDTC	BUEIRO DUPLO TUBULAR DE CONCRETO
BTTC	BUEIRO TRIPLO TUBULAR DE CONCRETO
BSCC	BUEIRO SIMPLES CELULAR DE CONCRETO
BDCC	BUEIRO DUPLO CELULAR DE CONCRETO
BTCC	BUEIRO TRIPLO CELULAR DE CONCRETO

SP-N	SONDAGEM A PERCUSSAO
ST-N	SONDAGEM A TRADO
ASV	AREA DE SUPRESSAO VEGETAL - ASV
ADM	AREA DE DEPOSITO DE MATERIAL PROVISORIA - ADM
N	INDICACAO DE NORTE
M	INDICACAO DE COORDENADAS-MARCOS

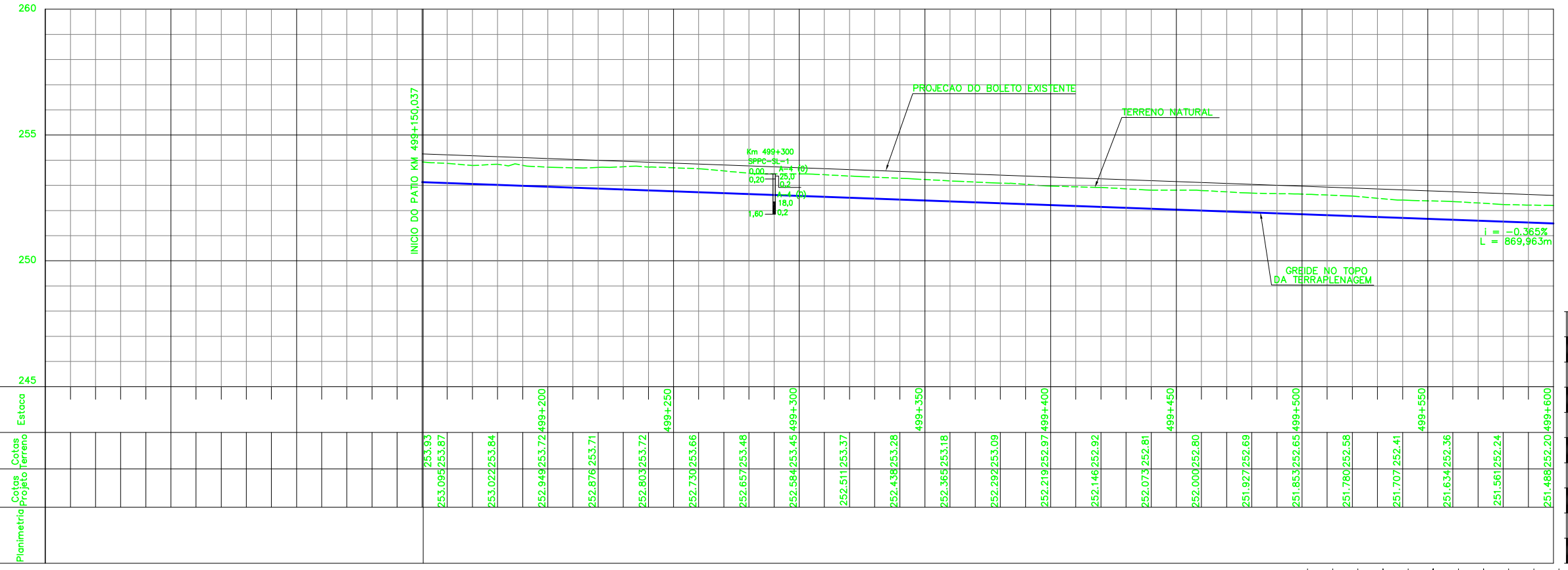

CURVA N°	ELEMENTOS GEOMETRICOS					PONTOS NOTAVEIS	ESTACAS	COORDENADAS	
	RAIO	LC	AC	D/DC	T			E	N
1	100,000	0,000	28°1'53"	48,924	24,962	INICIO PC PI PT	0+0,000 0+0,000 - 0+48,924	239.172,476 239.172,476 239.166,648 239.172,910	9.468.521,789 9.468.521,789 9.468.497,517 9.468.473,353
2	150,000	0,000	38°39'42"	101,216	52,620	PC PI PT	0+134,191 - 0+235,407	239.194,301 239.207,501 239.185,987	9.468.390,813 9.468.339,876 9.468.291,855

CURVA N°	ELEMENTOS GEOMETRICOS					PONTOS NOTAVEIS	km	COORDENADAS	
	RAIO	LC	AC	D/DC	T			E	N
1	1.723,883	40,000	15°34'32"	508,627	255,773	INICIO TE EC PI CE ET	499+150,037 499+503,702 499+543,702 - 499+972,329 500+012,329	239.212,297 239.104,111 239.091,728 239.025,870 238.907,000 238.885,118	9.468.748,474 9.468.411,764 9.468.373,729 9.468.168,252 9.467.988,175 9.467.954,691

PONTO	ESTE	NORTE
001	239222,335	9468871,865
002	239193,168	9468734,866

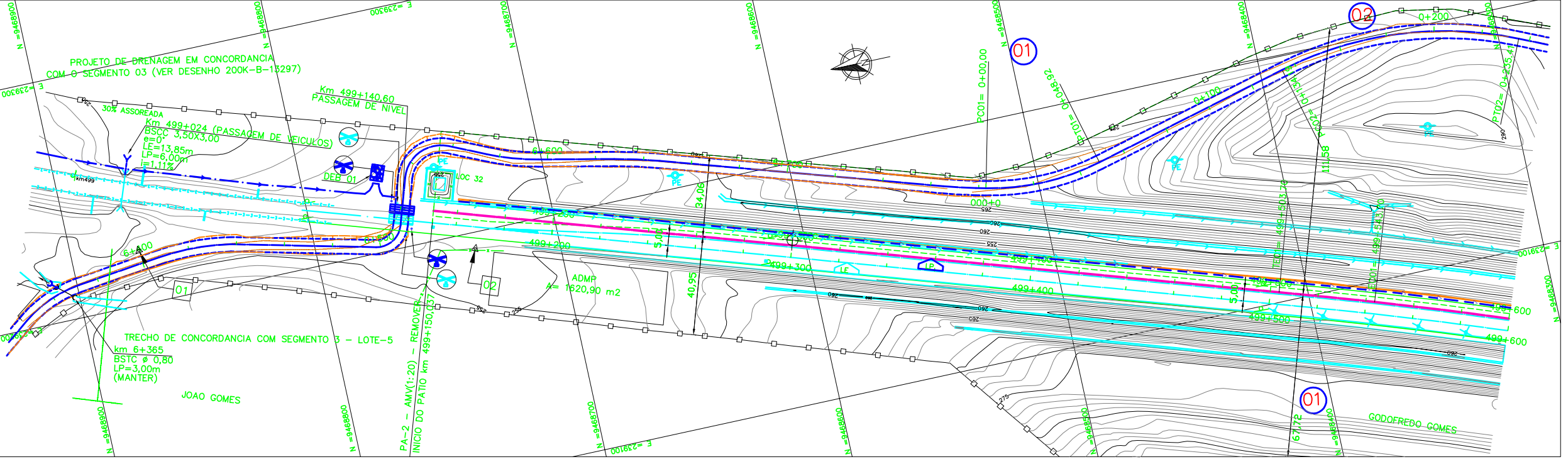

NOTAS

- AS MEDIDAS ESTAO EM METRO, EXCETO ONDE INDICADO.
- AS COORDENADAS ESTAO NO SISTEMA UTM SAD-69, MG -45 (CYRD).
- NOTA GERAL: NOS TRECHOS EM QUE O PROJETO DA ESTRADA DE SERVIÇO SEGUIE O TRACADO EXISTENTE, NAO ESTA SENDO APRESENTADO O SEU PERFIL COM GREIDE. ESSES TRECHOS SERAO APENAS ENQUADRADOS A NOVA SECAO COM LARGURA DE 6,00 METROS E NELES EXECUTADOS SERVICOS DE REGULARIZACAO DO DO SUBLEITO, ACRESCIDO DA CAMADA DE 10 CM DE MATERIAL PROPRIO DESTINADO PARA REVESTIMENTO PRIMARIO.

N° SUB-CONTRATADA
PRO629-32-ES-GE0-01

DOCUMENTOS DE REFERENCIA

GE0: 243K-B-06572
TOP: 243K-V-06726

REV.	T.E.	DESCRICAO	PROJ.	DES.	VER.	APR.	DATA
0	C	PARA CONHECIMENTO	LLI	PDC	RC	MS	29/07/09
A	B	EMISSAO INICIAL	LLI	PDC	RC	MS	22/07/09

REVISOES

T.E. TIPO DE EMISSAO
(A) PRELIMINAR (B) PARA APROVACAO (C) PARA CONHECIMENTO (D) PARA COTACAO (E) PARA CONSTRUCAO (F) CONFORME COMPRADO (G) CONFORME CONSTRUIDO (H) CANCELADO (V) VALIDADO

ESCALA	SE	N° CONTRATADA	N° VALE	REVISAO
1:1000		DE0-3200-B02-6729	243K-B-06729	0

PROGRAMA CAPACITACAO LOGISTICA NORTE N1030-02

FERROVIA - KM 331,03 A KM 541,05
LOCALACAO 32 - KM 499+150,037 AO KM 503+123,613
GEOMETRIA FERROVIA - KM 499+150,037 AO KM 499+600

RESP. **ODEBRECHT** PROJ. **Prodec**
Construtora Norberto Odebrecht S.A.