

**LEGENDAS**

EXISTENTE	PROJETO
EXE E ESTAQUEAMENTO DA LINHA	EXE E ESTAQUEAMENTO EM PLANTA
INDICACAO DE BORDO	EXE DA ESTRADA DE SERVIÇO
NUMERACAO DAS VIAS	FAIXA DE DOMINIO
RN - REFERENCIA DE NIVEL	INDICACAO DE BORDO
MARCO DE POLIGONAL	NUMERACAO DAS VIAS PROJETADAS
CAIXA DE ENERGIA	ACESSO OU CAMINHO DE SERVIÇO
CAIXA DE INSPECAO	CORTE
ACESSO OU CAMINHO DE SERVIÇO (VA)	ATERRO
TOPO DO BOLETO	POSTE E LINHA DE ALTA TENSAO
PERFIL DO TERRENO	GABIAO
TALVEGUES	EIXO EM PERFIL
PLACA DE SINALLIZACAO	MURO DE CONTENCAO
PASSAGEM EM NIVEL (PN)	FIBRA OPTICA REMANEJADA (FOR)
EDIFICACAO	DISSIPADOR DE ENERGIA
ESTRADA (BR/MA/PA)	CRUZ DE SANTO ANDRE
POSTE E LINHA DE ALTA TENSAO	PLACA DE SINALLIZACAO
FAIXA DE DOMINIO	PASSAGEM DE VEICULOS (PV)
FIBRA OPTICA (CFO)	DESCIDA DAGUA TIPO RAPIDA (DR)
FIBRA OPTICA A REMANEJAR (FOR)	DESCIDA DAGUA EM DEGRAUS (DD)
CERCA	CERCA PROJETADA
VALETA DE PROTECAO (VP)	VALETA DE PROTECAO (VP)
VALETA TRAPEZOIDAL DE CORTE (VC)	VALETA TRAPEZOIDAL DE CORTE (VC)
SARJETA DE ATERRO (SA)	SARJETA DE ATERRO (SA)
SARJETA DE BANQUETA (SB)	SARJETA DE BANQUETA (SB)
SARJETA TRIANGULAR DE CORTE (SC)	SARJETA TRIANGULAR DE CORTE (SC)
CANALETA RETANGULAR (CR)	SARJETA TRIANGULAR S/ REVESTIMENTO (ST)
MEIO FIO (MF)	CANALETA RETANGULAR (CR)
PASSAGEM DE VEICULOS (PV)	VALA SEM REVESTIMENTO
CURVAS DE NIVEL	MEIO FIO (MF)
DESCIDA DAGUA TIPO RAPIDA (DR)	DRENO PROFUNDO LONGITUDINAL (DP)
DESCIDA DAGUA EM DEGRAUS (DD)	INVERSAO DE FLUXO (IF)
CRUZ DE SANTO ANDRE	CAIXA COLETORA
INVERSAO DE FLUXO (IF)	CANAL RETANGULAR
OBRA DE ARTE ESPECIAL(OAE)	PASSAGEM EM NIVEL (PN)
INDICACAO DE FLUXO	EDIFICACAO
OBRA DE ARTE ESPECIAL(OAE)	INDICACAO DE FLUXO
PORTAO/FAZENDA	OBRA DE ARTE ESPECIAL(OAE)
DISSIPADOR DE ENERGIA	TRANSPOSCAO DE SARJETA/VALETA
	CHAMINE PARA POÇO DE VISITA
	PASSAGEM D'AGUA EM NIVEL (PD)
	BACIA DE DISSIPACAO

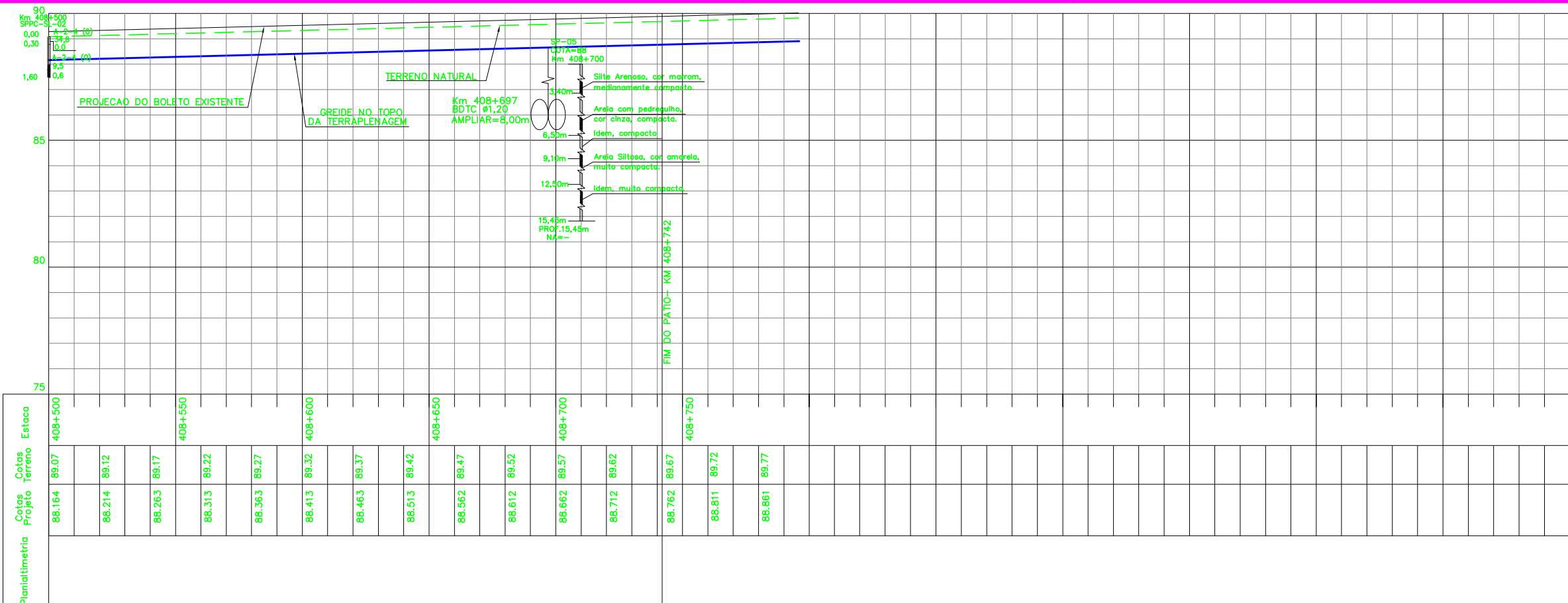

**QUADRO DE CURVAS - FERROVIA**

CURVA N°	ELEMENTOS GEOMETRICOS					PONTOS NOTAVEIS	ESTACAS	COORDENADAS	
	RAIO	LC	AC	D/DC	T			E	N
3	1.723.883	40.000	27°9'0"	856,871	436,263	INICIO 404+386,000 TE 407+723,884 EC 407+763,884 PI - CE 408+540,734 ET 408+580,734	305.360,325	9.514.964,157	
						302.142,784	9.515.092,360		
						302.109,335	9.515.070,424		
						301.778,902	9.514.851,703		
						301.385,037	9.514.808,173		
						301.345,299	9.514.803,610		

**QUADRO DE COORDENADAS DE MARCOS**

PONTO	ESTE	NORTE
005	301252,130	9514803,071
006	301125,618	9514788,551

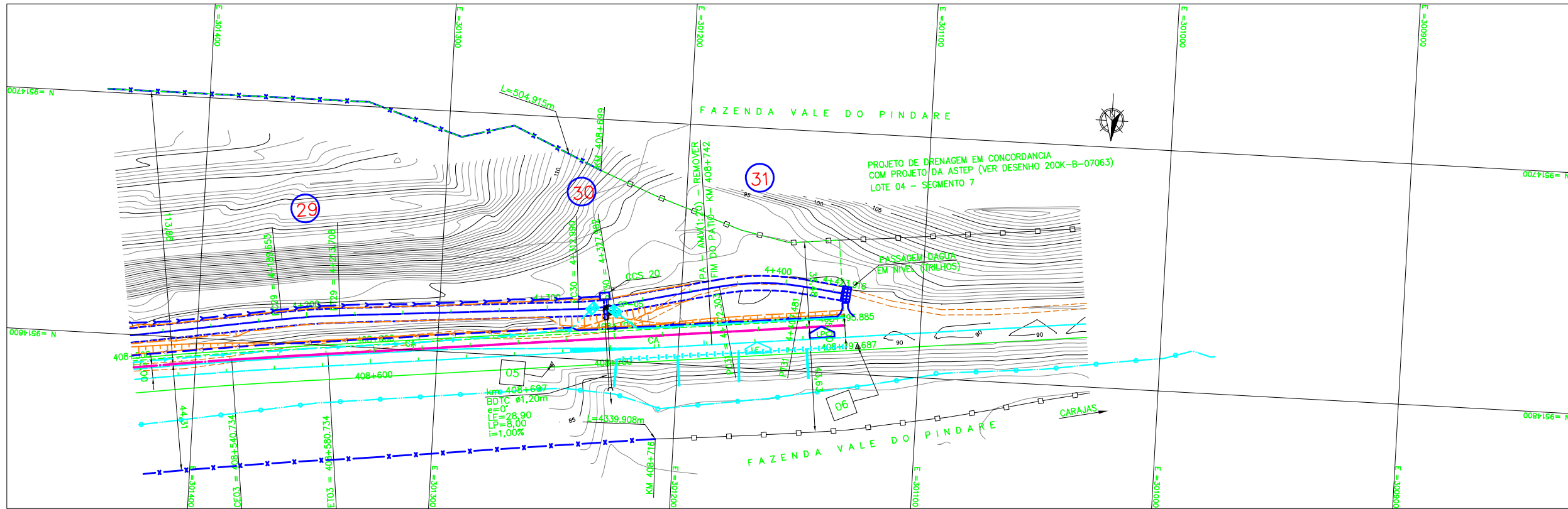

**NOTAS**

- AS MEDIDAS ESTAO EM METRO, EXCETO ONDE INDICADO.
- AS COORDENADAS ESTAO NO SISTEMA UTM SAD-69, MC -45 (CVRD).
- NOTA GERAL: NOS TRECHOS EM QUE O PROJETO DA ESTRADA DE SERVIÇO SEGUIE O TRACADO EXISTENTE, NAO ESTA SENDO APRESENTADO O SEU PERFIL COM GREIDE. ESSES TRECHOS SERAO APENAS ENQUADRADOS A NOVA SECAO COM LARGURA DE 6,00 METROS E NELES EXECUTADOS SERVICOS DE REGULARIZACAO DO DO SUBLITO, ACRESCIDO DA CAMADA DE 10 CM DE MATERIAL PROPRIO DESTINADO PARA REVESTIMENTO PRIMARIO.

N° SUB-CONTRATADA  
**PRO629-25-ES-GEO-08**

**DOCUMENTOS DE REFERENCIA**

GEO: 242K-B-06272  
TOP: 242K-V-06274

REV.	T.E.	DESCRICAO	PROJ.	DES.	VER.	APR.	DATA
0	C	PARA CONHECIMENTO	GDA	PDC	RC	MS	29/07/09
A	B	EMISSAO INICIAL	GDA	PDC	RC	MS	22/07/09

**REVISOES**

T.E.	(A) PRELIMINAR	(C) PARA CONHECIMENTO	(E) PARA CONSTRUCAO	(G) CONFORME CONSTRUIDO
TIPO DE EMISSAO	(B) PARA APROVACAO	(D) PARA COTACAO	(F) CONFORME COMPRADO	(H) CANCELADO (V) VALIDADO



**PROGRAMA CAPACITACAO LOGISTICA NORTE N1030-02**

**FERROVIA - KM 331,03 A KM 541,05**  
**LOCALACAO 25 - KM 404+386 AO KM 408+742**  
**GEOMETRIA**  
**FERROVIA - KM 408+500 AO KM 408+742**

ESCALA SE N° CONTRATADA N° VALE REVISAO  
1:1000 DEO-2500-B02-6281 242K-B-06281 0